

X:\noroppdrag\Haugesund\52104119\BIM\Miljø\Modell\52104119\prøvetakingsplan.dwg - SimSal - Plottet: 2023-01-09 12:48:59 - LAYOUT = R100 - XREF = 52104119_prøvepunkter_gjeldende_etter_justering_T_ANLEGGSGRENSE-1 - RASTER = X:\NOROPPDRAG\HAUGESUND\52104119\BIM\MILJØ\MODELLEXPORTRASTER.dwg



TIL KONTROLL 2023-01-09

Tegnforklaring

Punktsymboler

□ Gravesjakt

Linjesymboler

--- Tiltaksområde

--- Utvidet prosjektgrense

FORKLARINGER

- Prøvene skal utføres med gravemaskin.
- Det skal tas prøve hver meter (eller ved hver geologiske lagdeling) ned til fjell eller naturlige morenemasser.

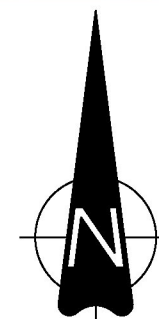

Dette dokumentet er utarbeidet av Norconsult AS som del av det oppdraget som fremgår nedenfor. Opphavsretten tilhører Norconsult AS. Dokumentet må bare benyttes til det formål som oppdragsvåren beskriver, og må ikke kopieres eller gjøres tilgjengelig på annen måte eller i større utstrekning enn formålet tilsier.

Statens Vegvesen Målestokk (gelder A3)
1:5000

E134 - Ny arm til Husøy
Miljøtekniske grunnundersøkelser
Prøvetakingsplan

Norconsult	Oppdragsnummer 52104119	Tegningsnummer R100	Revisjon A01
------------	----------------------------	------------------------	-----------------

X:\noroppdrag\Haugesund\52104119\BIM\Miljø\Modell\52104119\prøvetakingsplan.dwg - SimSal - Plottet: 2023-01-09 12:27:24 - LAYOUT = R101 - XREF = 52104119_prøvepunkter_gjeldende_etter_justering_T_ANLEGGSGRENSE-1 - RASTER = X:\noroppdrag\Haugesund\52104119\BIM\Modell\52104119\BIM\Modell\EXPORT\RTD\EXPORT.JPG



Tegnforklaring

Punktsymboler

□ Gravesjakt

Linjesymboler

--- Tiltaksområde

--- Utvidet prosjektgrense

— VA-ledninger

— Gassledninger

— EI- og kabelledninger

FORKLARINGER

- Prøveveme skal utføres med gravemaskin.
- Det skal tas prøve hver meter (eller ved hver geologiske lagdeling) ned til fjell eller naturlige morenemasser.

TIL KONTROLL 2023-01-09

Dette dokumentet er utarbeidet av Norconsult AS som del av det oppdraget som fremgår nedenfor. Opphavsretten tilhører Norconsult AS. Dokumentet må bare benyttes til det formål som oppdragsavtalen beskriver, og må ikke kopieres eller gjøres tilgjengelig på annen måte eller i større utstrekning enn formålet tilsier.

Statens Vegvesen		Målestokk (geider A3)	1:1000
E134 - Ny arm til Husøy Miljøtekniske grunnundersøkelser Prøvetakingsplan			
Norconsult	Oppdragsnummer 52104119	Tegningsnummer R101	Revisjon A01

X:\noroppdrag\Haugesund\52104119\BIM\Miljø\Modell\52104119\prøvetakingsplan.dwg - SimSal - Plottet: 2023-01-09 12:29:22 - LAYOUT = R102 - XREF = 52104119_prøvepunkter_gjeldende_etter_justering_T_ANLEGGSGRENSSE-1 - RASTER = X:\NOROPPDRAG\HAUGESUND\52104119\BIM\MILJØ\MODELLEXPORTR101EXPORT.JPG

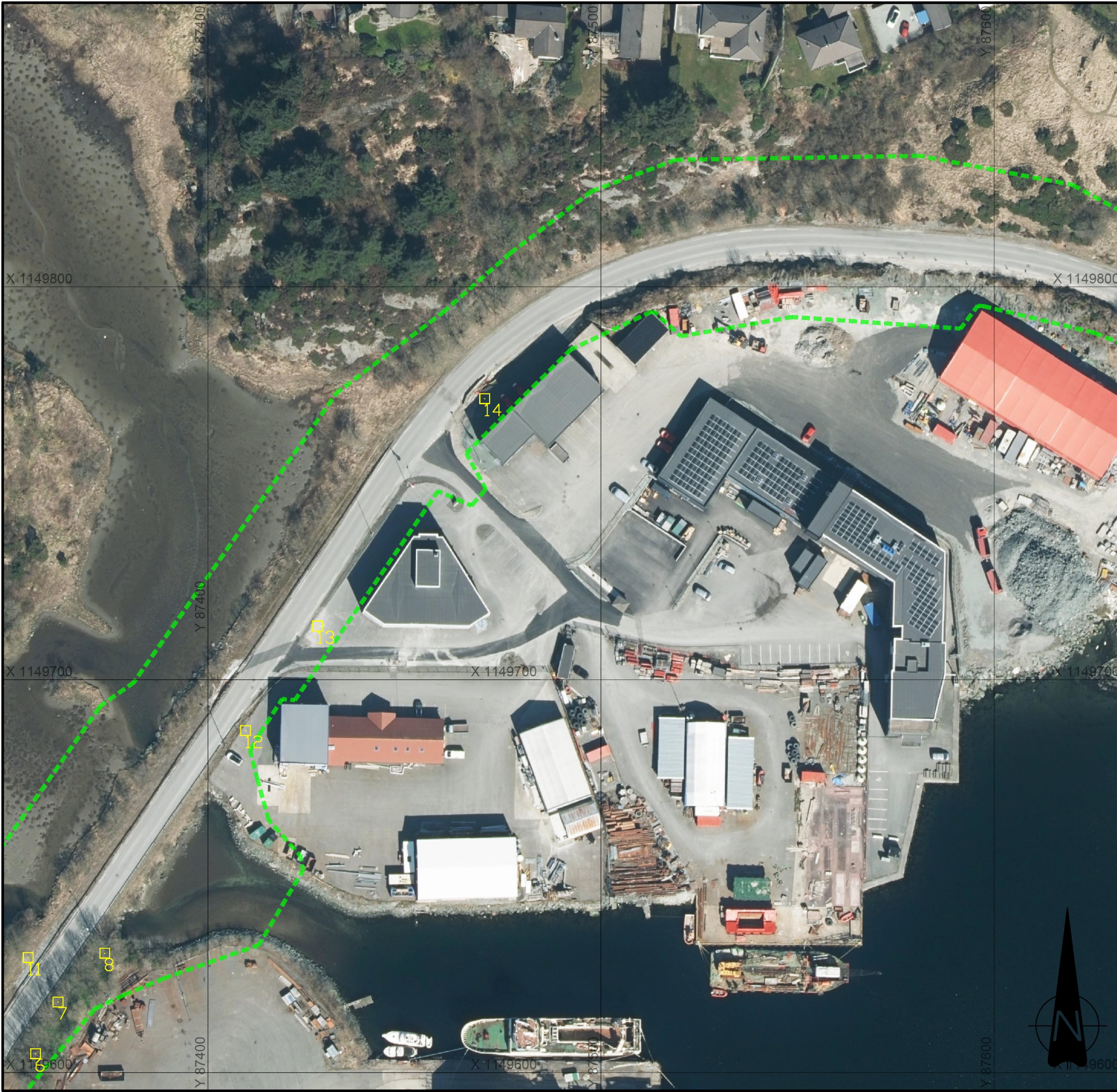

Tegnforklaring

Punktsymboler

□ Gravesjakt

Linjesymboler

--- Tiltaksområde

— VA-ledninger

— Gassledninger

— EI- og kablededninger

FORKLARINGER

- Prøvene skal utføres med gravemaskin.
- Det skal tas prøve hver meter (eller ved hver geologiske lagdeling) ned til fjell eller naturlige morenemasser.

TIL KONTROLL 2023-01-09

Dette dokumentet er utarbeidet av Norconsult AS som del av det oppdraget som fremgår nedenfor. Opphavsretten tilhører Norconsult AS. Dokumentet må bare benyttes til det formål som oppdragsavtalen beskriver, og må ikke kopieres eller gjøres tilgjengelig på annen måte eller i større utstrekning enn formålet tilsier.

Statens Vegvesen Målestokk (geider A3)
1:1000

E134 - Ny arm til Husøy
Miljøtekniske grunnundersøkelser
Prøvetakingsplan

Norconsult	Oppdragsnummer 52104119	Tegningsnummer R102	Revisjon A01
------------	----------------------------	------------------------	-----------------

X:\noroppdrag\Haugesund\52104119\BIM\Miljø\Modell\52104119\BIM\Miljø\MODELLEXPORTR101EXPORT.JPG



Tegnforklaring

Punktsymboler

□ Gravesjakt

Linjesymboler

--- Tiltaksområde

— VA-ledninger

— Gassledninger

— EI- og kabledninger

FORKLARINGER

- Prøveve skal utføres med gravemaskin.
- Det skal tas prøve hver meter (eller ved hver geologiske lagdeling) ned til fjell eller naturlige morenemasser.

TIL KONTROLL 2023-01-09

Dette dokumentet er utarbeidet av Norconsult AS som del av det oppdraget som fremgår nedenfor. Opphavsretten tilhører Norconsult AS. Dokumentet må bare benyttes til det formål som oppdragsavtalen beskriver, og må ikke kopieres eller gjøres tilgjengelig på annen måte eller i større utstrekning enn formålet tilsier.

Statens Vegvesen Målestokk (geider A3)
1:1000

E134 - Ny arm til Husøy
Miljøtekniske grunnundersøkelser
Prøvetakingsplan

Norconsult	Oppdragsnummer 52104119	Tegningsnummer R103	Revisjon A01
------------	----------------------------	------------------------	-----------------

X:\noroppdrag\Haugesund\52104119\BIM\Miljø\Modell\52104119\BIM\Miljø\MODELLEXPORTR101EXPORT.JPG



Tegnforklaring

Punktsymboler

□ Gravesjakt

Linjesymboler

--- Tiltaksområde

— VA-ledninger

— Gassledninger

— EI- og kabelledninger

FORKLARINGER

- Prøvene skal utføres med gravemaskin.
- Det skal tas prøve hver meter (eller ved hver geologiske lagdeling) ned til fjell eller naturlige morenemasser.

TIL KONTROLL 2023-01-09

Dette dokumentet er utarbeidet av Norconsult AS som del av det oppdraget som fremgår nedenfor. Opphavsretten tilhører Norconsult AS. Dokumentet må bare benyttes til det formål som oppdragsavtalen beskriver, og må ikke kopieres eller gjøres tilgjengelig på annen måte eller i større utstrekning enn formålet tilsier.

Statens Vegvesen 1:1000

E134 - Ny arm til Husøy
Miljøtekniske grunnundersøkelser
Prøvetakingsplan

Norconsult	Oppdragsnummer 52104119	Tegningsnummer R104	Revisjon A01
------------	----------------------------	------------------------	-----------------



X:\tr\opdrag\Haugesund\52104119\BIM\Miljø\Modell\52104119\prøvetakingsplan.dwg - SimSal - Plottet: 2023-01-09 10:46:51 - LAYOUT = R106 - XREF = 52104119\prøvepunkter_gjeldende_etter_justering_kart_va-ai-signal-gass_for_gru_milj_T_ANLEGGSGRENSE-1 - RASTER = X:\NOROPDRAG\HAUGESUND\52104119\BIM\MILJØ\MODELLEXPORTR101\EXPORT.JPG



Tegnforklaring

Punktsymboler

□ Gravesjakt

Linjesymboler

--- Tiltaksområde

— VA-ledninger

— Gassledninger

— EI- og kabelledninger

FORKLARINGER

- Prøvene skal utføres med gravemaskin.
- Det skal tas prøve hver meter (eller ved hver geologiske lagdeling) ned til fjell eller naturlige morenemasser.

TIL KONTROLL 2023-01-09

Dette dokumentet er utarbeidet av Norconsult AS som del av det oppdraget som fremgår nedenfor. Opphavsretten tilhører Norconsult AS. Dokumentet må bare benyttes til det formål som oppdragsavtalen beskriver, og må ikke kopieres eller gjøres tilgjengelig på annen måte eller i større utstrekning enn formålet tilsier.

Statens Vegvesen Målestokk (geoid A3)
1:1000

E134 - Ny arm til Husøy
Miljøtekniske grunnundersøkelser
Prøvetakingsplan

Norconsult	Oppdragsnummer 52104119	Tegningsnummer R105	Revisjon A01
------------	----------------------------	------------------------	-----------------