

122 / 59 122 / 59

60 120,5 122 15 122 120,5 640
 500 1200

17 JAN. 1979

Karmøy
 1145
 Forsyningsnemnd

[Signature]

FASADE MOT: SÖR-VEST

FASADE MOT: NORD-VEST

FASADE MOT: NORD-ÖST

FASADE MOT: SÖR-ÖST

Regulert
 Fylkesfor-
 svars-
 nemnd

RUGÅLEN
 FYLKESFORSVARNINGSNEMND
 INNG 1. JAN. 1979
 J.NR. 699-79

GRUNNAREAL 104,10
 LEIEAREAL 95,24

| | | | | |
|---|--------------------------|-----------|----------------|---------|
| Sak | ENEBOLIG M/VÄLM | | Husb. reg. nr. | |
| Byggherre | KRISTOFFER SOLVANG | | Målestokk | 1 : 100 |
| Byggeblass | HÅVIK TERASSE - TOMT 104 | Gnr. Bnr. | Trac. | 1 : 50 |
| Kommune | KARMOY | | Klr. | |
|  BRØDR. HETLAND AS SANDNES 043/81000 BRYNE 044/81090 SKARNES 1128 1199 | | | Erstatning for | |
| | | | Typebetegnelse | |
| | | | K95-14 M | |
| | | | Erstattet av | |

Denne tegning er vår eiendom og må ikke urettmessig benyttes eller etterlignes. Jfr. lov om åndverk

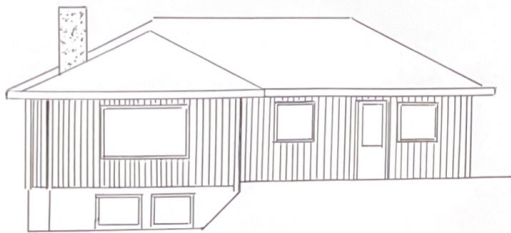

FASADE MOT: SÖR-VEST



FASADE MOT: NORD-ÖST



FASADE MOT: NORD-VEST

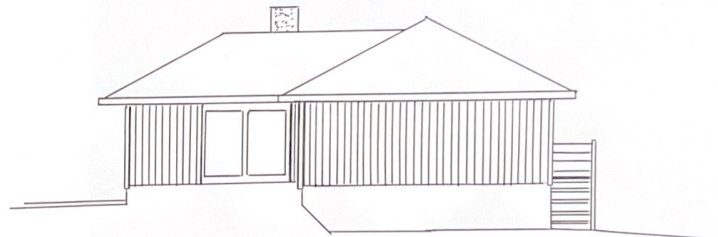

FASADE MOT: SÖR-ÖST

| | | |
|---|------------|--------|
| MARIA OG MADS LEGDEVEGEN 22 HÅVIK | MÅLESTYKKE | DATO |
| | 1:100 | 2/1-23 |