

Snitt B:B

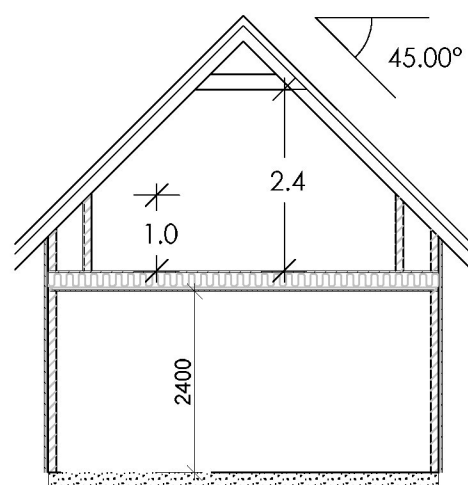

Snitt A:A

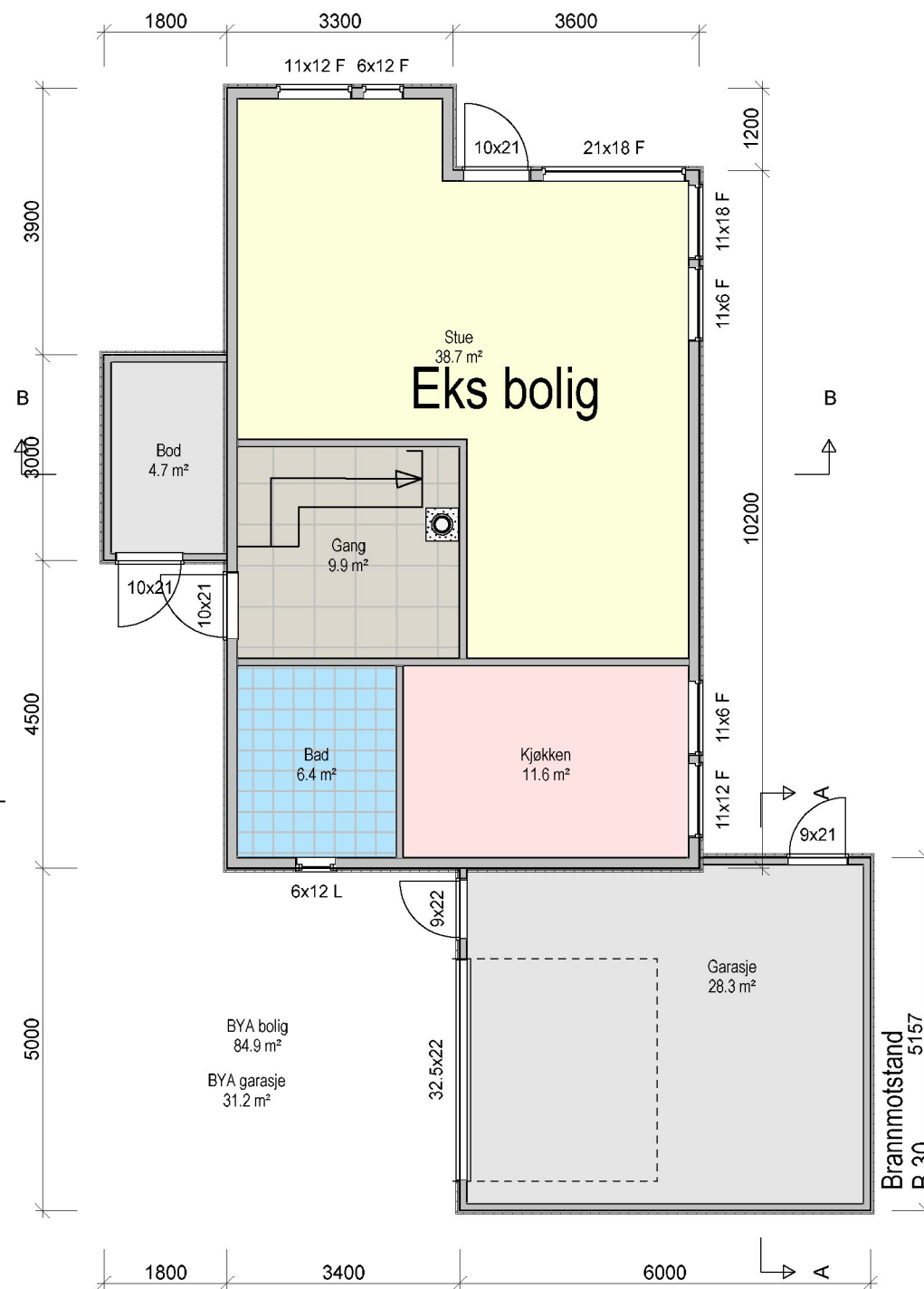

Plan 1 etg

Kun garasje som tilbygg

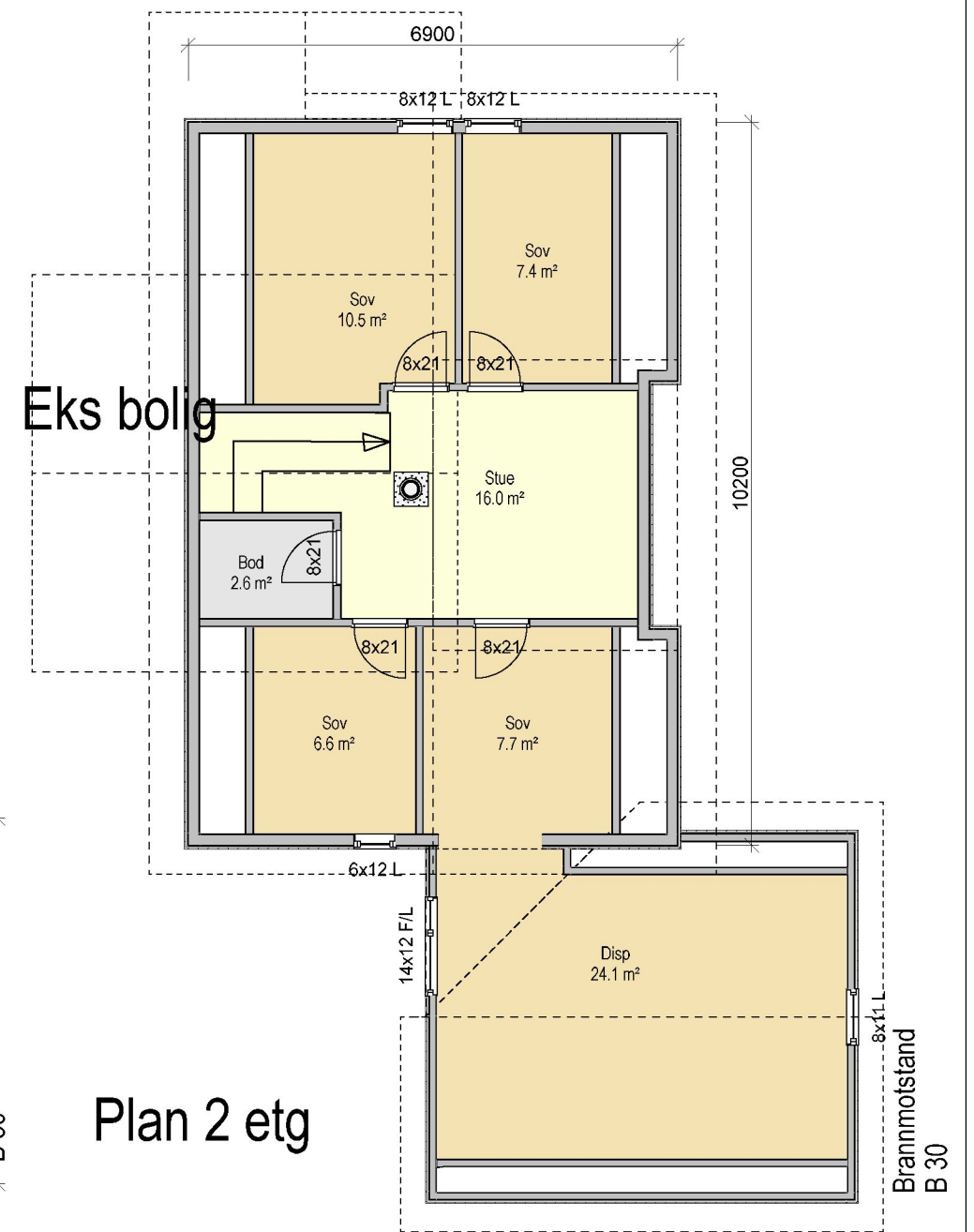

Plan 2 etg

BYA.  
 Eiendommen kan ha 50 % BYA.  
 Bolig og garasje har BYA på 116 m<sup>2</sup>  
 En parkering er beregnet utenfor garasje 18m<sup>2</sup>  
 Total BYA = 134m<sup>2</sup>.  
 Dette utgjør 45,2% BYA  
 Området er etter kommunedelplan godkjent  
 for 50 % utnyttelse.

Påbygg garasje

 <p>RASMUSSEN BYGG hjr.no</p>	Tiltakshaver: Jarle Nygaard	Dato: 08.11.2022
	Byggeplass: Åkrehamn	Tegn: RT
	Kommune: Karmøy	Prosjekt nr.: 501
	Gnr: 13 Bnr: 663 Mål: 1 : 100	Tegn.nr.: 501
	Plan og snitt	Aarvoll tomt 10