

**Situasjonskart ved orientering  
om oppmåling/retting  
av eiendomsgrenser  
til ikke møtt part**

Dato : 13.01.2023  
Gnr/Bnr: 24/4  
Skrevet ut av:  
Rune Kjærland  
22/8911

**KARMØY KOMMUNE**  
SEKTOR AREAL OG BYGGESAK  
Kart- og oppmålingskontoret

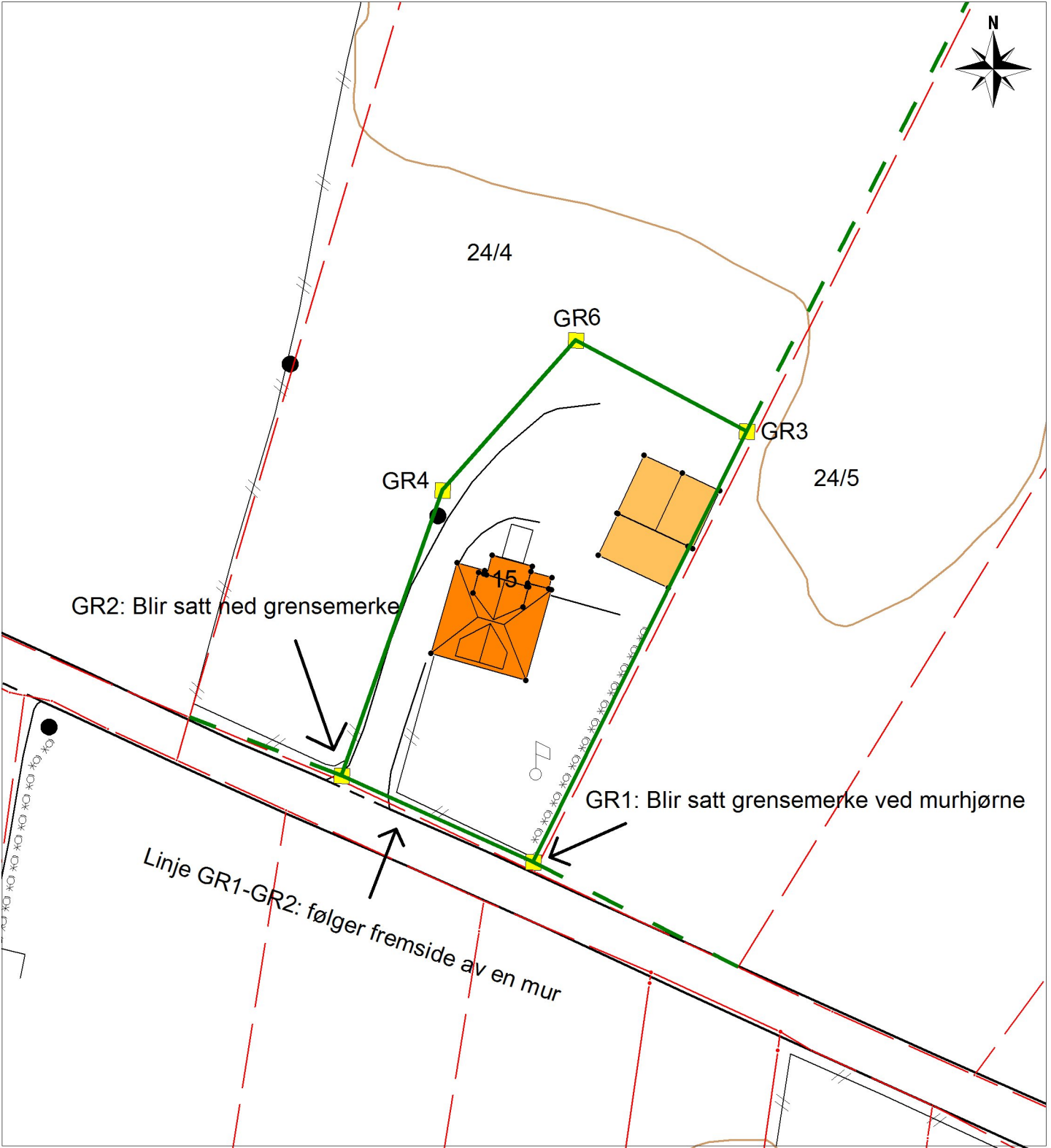

**Tegnforklaring:**

Målestokk: 1:500

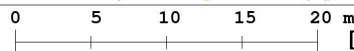

Datum: Euref 89/UTM 32

Eiendomsgrense målt



Eiendomsgrense usikker, ikke målt



Grenselinjer som erstattes



Rettet grenselinje, ikke målt



Oppmålt grenselinje



Bygg -takflate



Vegkant



Høydekurve



NB: Kartet kan  
inneholde feil,  
noen grenser er  
usikre.