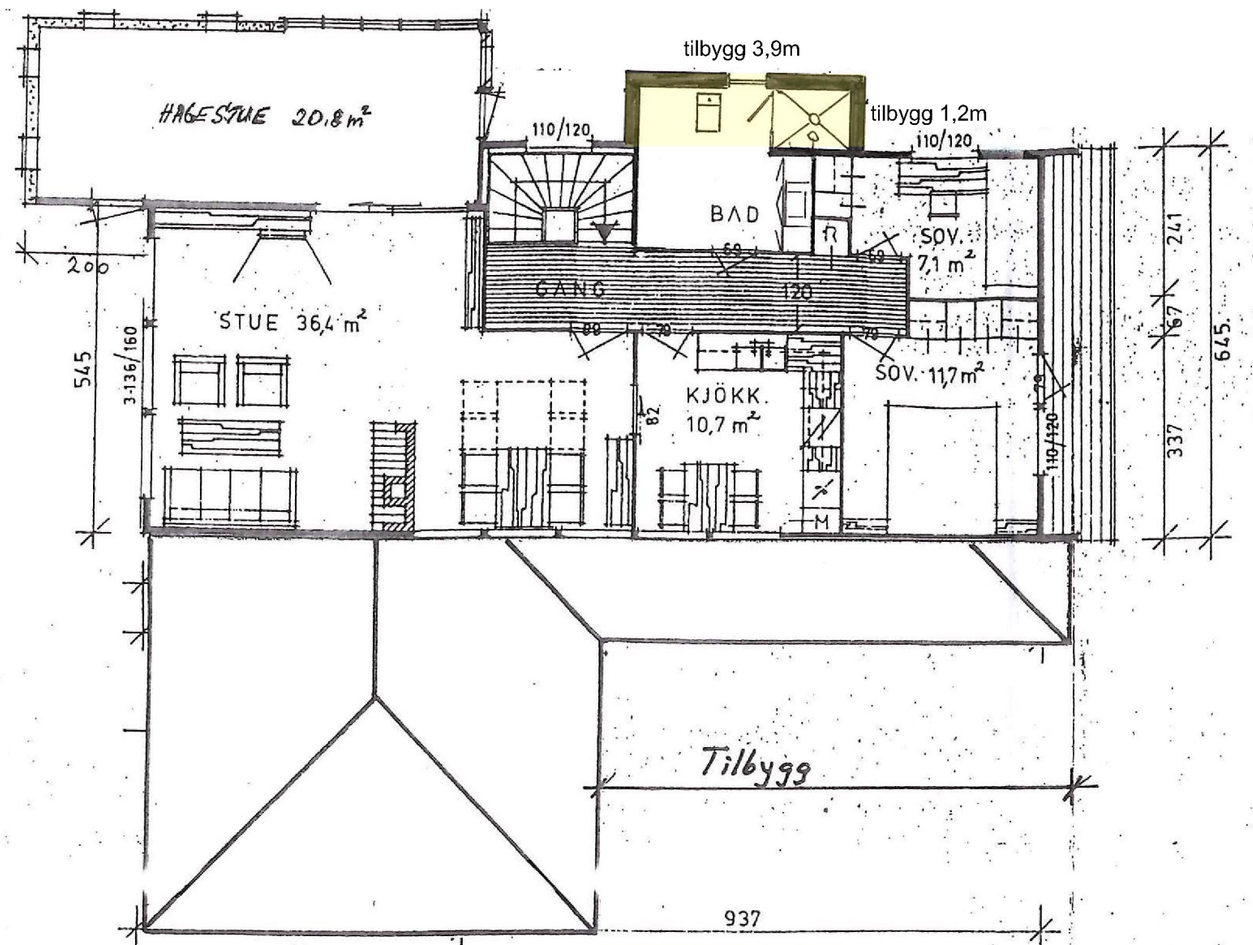

UNDERETG.

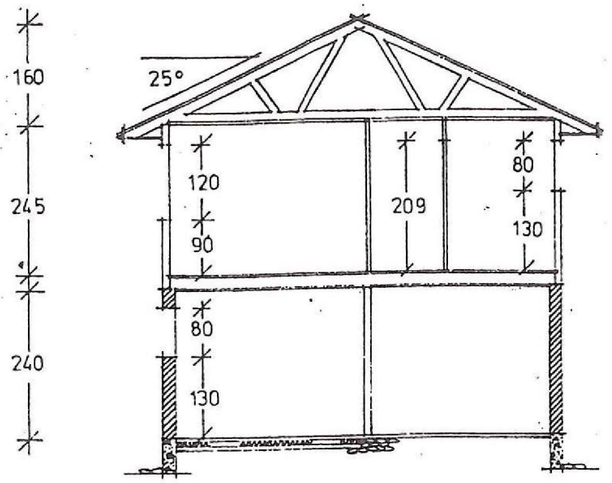

SNITT

Karmøy Bygningsråd 10/6-

Sak nr. 596/77.

Godkjent med forbehold

J. J. Lieng

1. ETG.:		
	14,50 · 6,21 =	90,05 m²
÷	5,37 · 1,00 =	5,37 "
		84,68 m²
UNDERETG.:		
	5,54 · 3,00 = 16,62	
÷ V.F.	1,77 · 1,27 = 2,25 =	14,37 "
	LEIEAREAL	99,05 m²

Byggherre: GUNNLEIF LARSEN	Byggested: FLESLAND, KARMØY		
PLANER OG SNITT	Målestokk: 1:100	Dato: 16.5.77	Rettet: Rev. 11/8
L.J. Gismervik		Tegn. av	
	Tegn.nr. 191/77		