

MOT NORD-VEST

Karmøy Byggningsråd 16.77

Sak nr. 596/77

Godkjent med forbehold

*J. L. Ring*

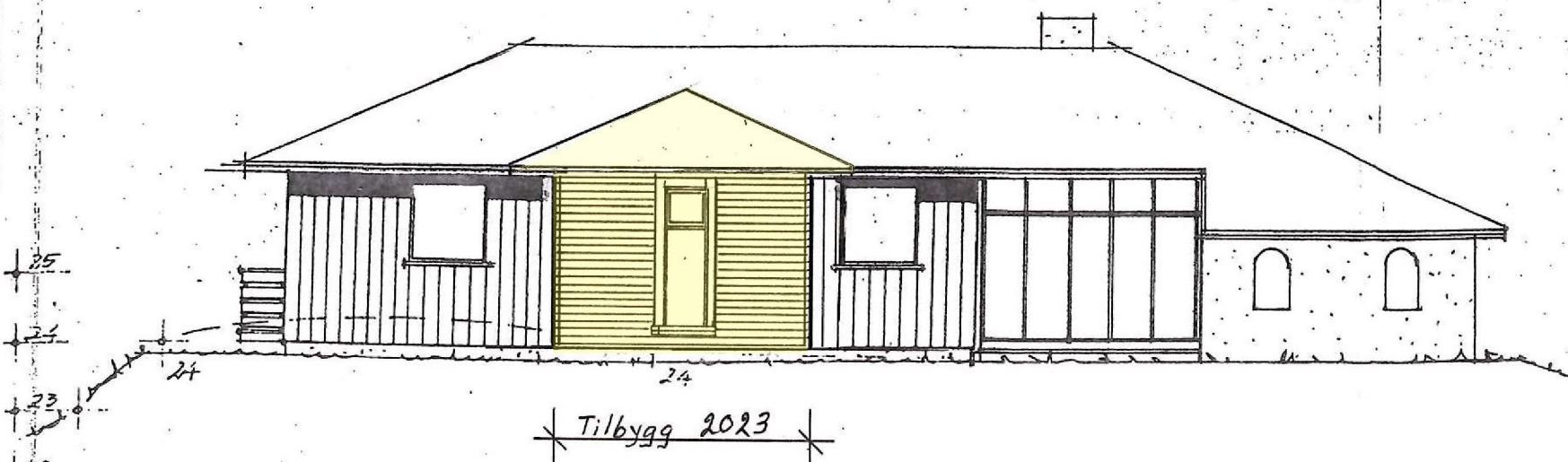

MOT SØR-VEST

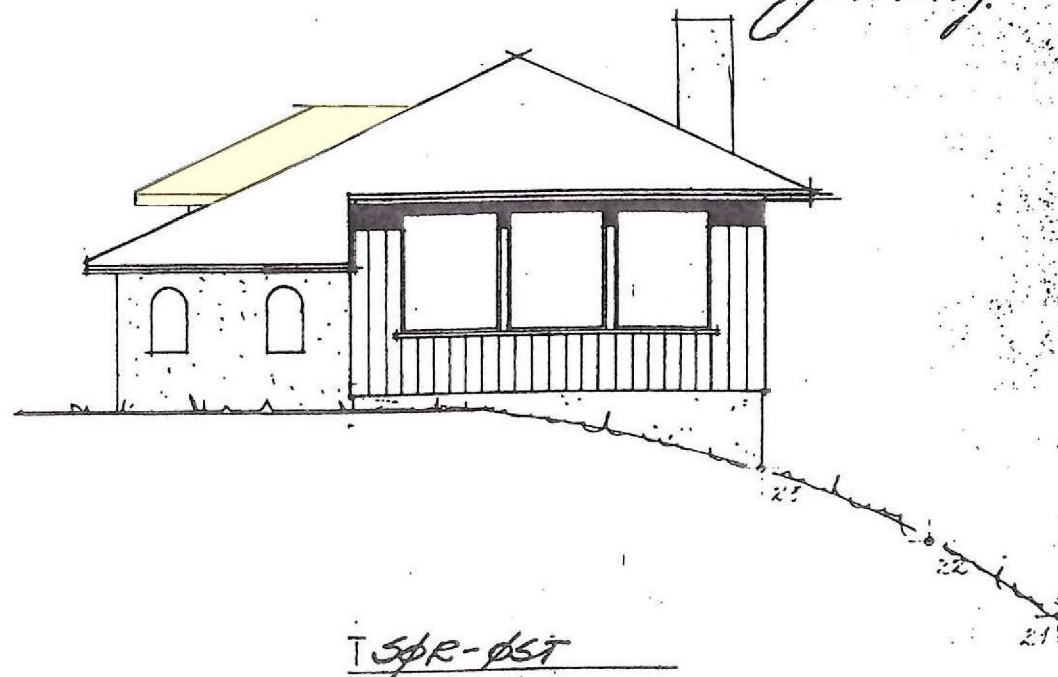

MOT SØR-ØST

stiplet linje nåv. terreng: - - - - -  
grønn ——— framt. ———

GUL MARKERING VISER TILBYGGET

Byggherre <b>GUNNLEIF LARSEN</b>	Byggested <b>FLEBLAND, KARMØY</b>		
FASADER	Målestokk 1:100	Dato 16.5.77	Revisert Rev. 11/8-03
Tegn.-nr. <b>192/77</b>		Tegn. av <b>L.J. Gismervik</b>	
 <b>L.J. Gismervik</b> TELEFON 50305 - KOPERVIK			