



Statens vegvesen

BJARNE NESHEIM MASKIN AS
c/o Bjarne Nesheim
5578 NEDRE VATS

Behandlende enhet: Transport og samfunn Saksbehandler/telefon: Andreas Eikeskog / 99555946 Vår referanse: 22/240242-10 Deres referanse: Vår dato: 20.01.2023

Tillatelse til arbeidsvarsling – FV511 Gang og sykkelveg Nordstokke Kopervik – spesiell – FV511 – Rogaland – Karmøy – APV202214025-T2

Vi viser til søknad av: **19. januar 2023**

Ansvar for utførelse og oppfølging av arbeidsvarslingsplanen (vedlagte dokumenter) etter skiltforskriften § 33 nr. 2 tillegges ansvarlig for arbeidsvarsling: **BJARNE NESHEIM MASKIN AS**

Vedtaket vil være gyldig i tidsperioden **1. desember 2022 – 20. februar 2023** og i henhold til angitt tidsperiode under spesielle vilkår.

Vedtaket er gyldig fra det tidspunkt skilt/utstyr/vegoppmerking er satt opp og avdekket.

Spesielle vilkår for risikoreducerende tiltak

Viser til skisser angitt i filvedlegg til søknaden.

De risikoreducerende tiltakene angitt i søknadens **skisse 1** kan benyttes i følgende tidsperiode:

- Midlertidig fartsgrense – Gjelder i arbeidstiden
- Varsling/infoskilt – Gjelder i arbeidstiden
- Hindermarkering – Gjelder i arbeidstiden

Mandag	Tirsdag	Onsdag	Torsdag	Fredag
07:00-19:00	07:00-19:00	07:00-19:00	07:00-19:00	07:00-19:00

Postadresse
Statens vegvesen
Transport og samfunn
Postboks 1010 Nordre Ål
2605 LILLEHAMMER

Telefon: 22 07 30 00
firmapost@vegvesen.no
Org.nr: 971032081

Kontoradresse
Rennesøygata 16
5537 HAUGESUND

Fakturaadresse
Statens vegvesen
Fakturamottak DFØ
Postboks 4710 Torgarden
7468 Trondheim

Kommentar 1: – Alle skilt/skiltplater skal plasseres minimum 0,5 meter utenfor kjørbart areal. Skiltfundament skal være overkjøringsvennlige med en maks høyde på 15cm – Høyden fra bakken til underkant av laveste skilt skal ikke være mindre enn 1,0m. Skilt som benyttes til arbeidsvarsling skal tåle belastninger fra passerende trafikk og normale vær- og vindforhold uten å velte, bli snudd eller flyttet sidelengs. – Skilt plassert på fortau skal min. ha 1,7m gjenværende fortaus bredde og frihøyde til underkant skilt 2,2m. Dersom skilt plasseres lavere skal de ha refleks på baksida og beskyttede sidekanter. Fundamenter på områder med gangtrafikk skal være utformet, merket eller plassert slik at de ikke medfører snublefare, heller ikke for synshemmede.

De risikoreduserende tiltakene angitt i søknadens **skisse 2** kan benyttes i følgende tidsperiode:

Varsling/infoskilt – Gjelder utenfor arbeidstiden

Hindermarkering – Gjelder utenfor arbeidstiden

Mandag	Tirsdag	Onsdag	Torsdag	Fredag	Lørdag	Søndag
00:00–23:59	00:00–23:59	00:00–23:59	00:00–23:59	00:00–23:59	00:00–23:59	00:00–23:59

Kommentar 1: – Alle skilt/skiltplater skal plasseres minimum 0,5 meter utenfor kjørbart areal. Skiltfundament skal være overkjøringsvennlige med en maks høyde på 15cm – Høyden fra bakken til underkant av laveste skilt skal ikke være mindre enn 1,0m. Skilt som benyttes til arbeidsvarsling skal tåle belastninger fra passerende trafikk og normale vær- og vindforhold uten å velte, bli snudd eller flyttet sidelengs. – Skilt plassert på fortau skal min. ha 1,7m gjenværende fortaus bredde og frihøyde til underkant skilt 2,2m. Dersom skilt plasseres lavere skal de ha refleks på baksida og beskyttede sidekanter. Fundamenter på områder med gangtrafikk skal være utformet, merket eller plassert slik at de ikke medfører snublefare, heller ikke for synshemmede.

Spesielle vilkår for arbeidsområdet:

OBS! Her kan det ikke brukes 364.50 skilter, her er permanent fartsgrense 60km/t. Ved bruk av 364.50 skilt blir det opphevet til 80km/t

Det må tas hensyn til arbeid som pågår i samme område ved oppsetting av sikring og varsling.

Informasjon til Vegtrafikksentralen

Minimum 2 dager før oppstart av arbeidet, og umiddelbart etter avslutning må Vegtrafikksentralen informeres. Dette gjøres ved å aktivere tillatelsen før oppstart og ved å deaktivere etter at hele arbeidet er avsluttet. Dette gjøres på Din side på vegvesen.no. For mer informasjon se: <https://www.vegvesen.no/fag/veg-og-gate/arbeidsvarsling/svar-pa-soknad-om-arbeidsvarsling/>

Loggbok

Det skal føres loggbok for tiltakene inklusiv sikring jf. Håndbok N301 Arbeid på og ved veg. Loggbok returneres til apvrogaland@vegvesen.no. Loggbok må merkes med samme tekst som i overskriften på dette dokumentet.

Loggbok ligger her: <https://www.vegvesen.no/fag/veg-og-gate/arbeidsvarsling/sok-om-a-varsle-og-sikre-arbeid/svar-pa-soknad-om-arbeidsvarsling/>

Dokumentasjon

Kopi av all dokumentasjon som inngår i tillatelsen skal oppbevares på arbeidsstedet.

Generelle vilkår

Arbeidet skal varsles og sikres i henhold til vedlagte skisse(r) og Håndbok N301 Arbeid på og ved veg.

Bestemmelsene i skiltforskriften og håndbok N301 "Arbeid på og ved veg" gjelder for arbeidet.

Hjemmelsgrunnlag

Med hjemmel i forskrift 7. oktober 2005 nr. 1219 (skiltforskriften) §§ 29 og 30 godkjennes bruk av andre offentlige skilt og vegoppmerking i samsvar med vedlagte dokumenter.

Med hjemmel i forskrift 7. oktober 2005 nr. 1219 (skiltforskriften) §§ 26, 28, 30 og 32, og vegtrafikkloven § 7 treffes vedtak i samsvar med vedlagte dokumenter om bruk av

Midlertidig fartsgrense
Varsling/infoskilt
Hindermarkering

Transport vest – transportforvaltning 2
Med hilsen

Bjarte Børtveit
Seksjonsleder

Andreas Eikeskog
Saksbehandler

Dokumentet er godkjent elektronisk og har derfor ingen håndskrevne signaturer.

Kopi
BJARNE NESHEIM MASKIN AS
Kjetil Hjelmervik
ROGALAND FYLKESKOMMUNE

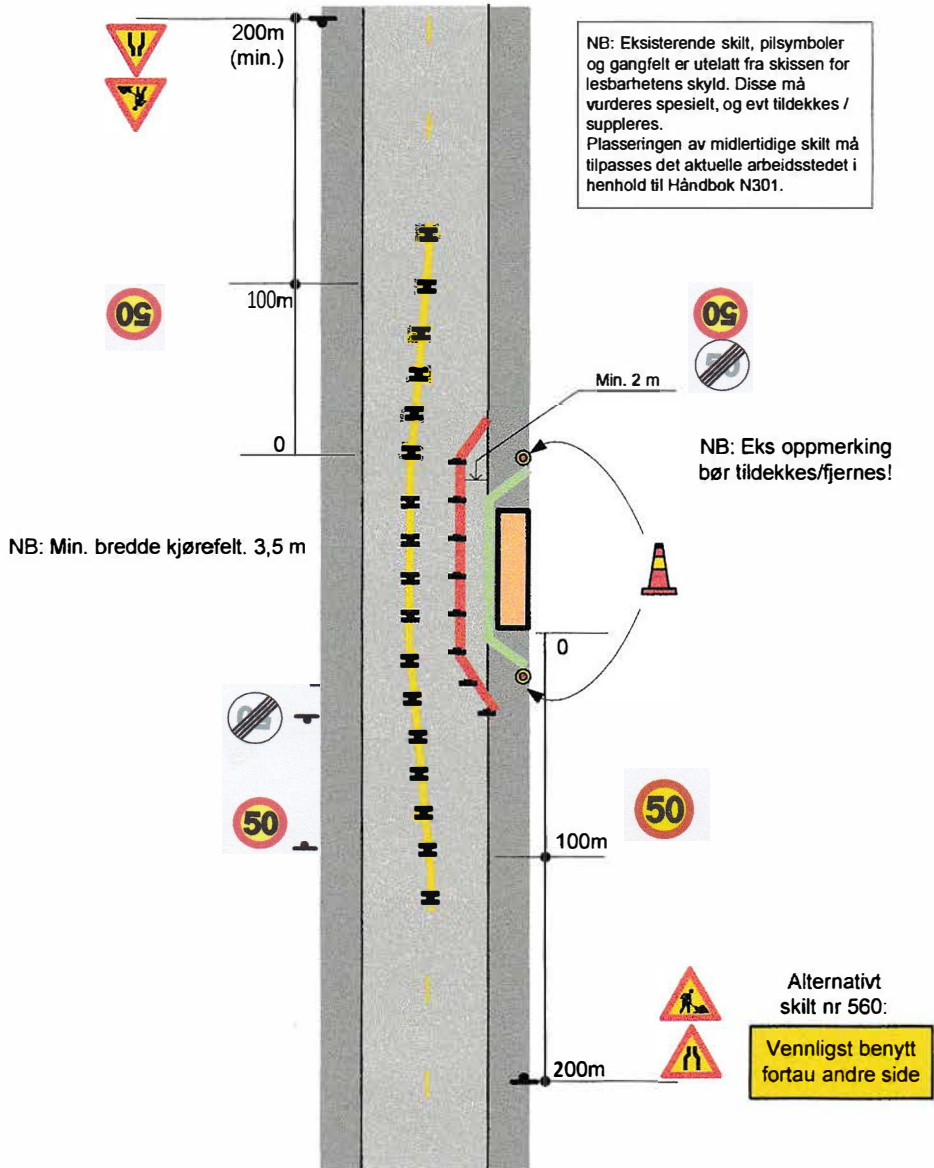

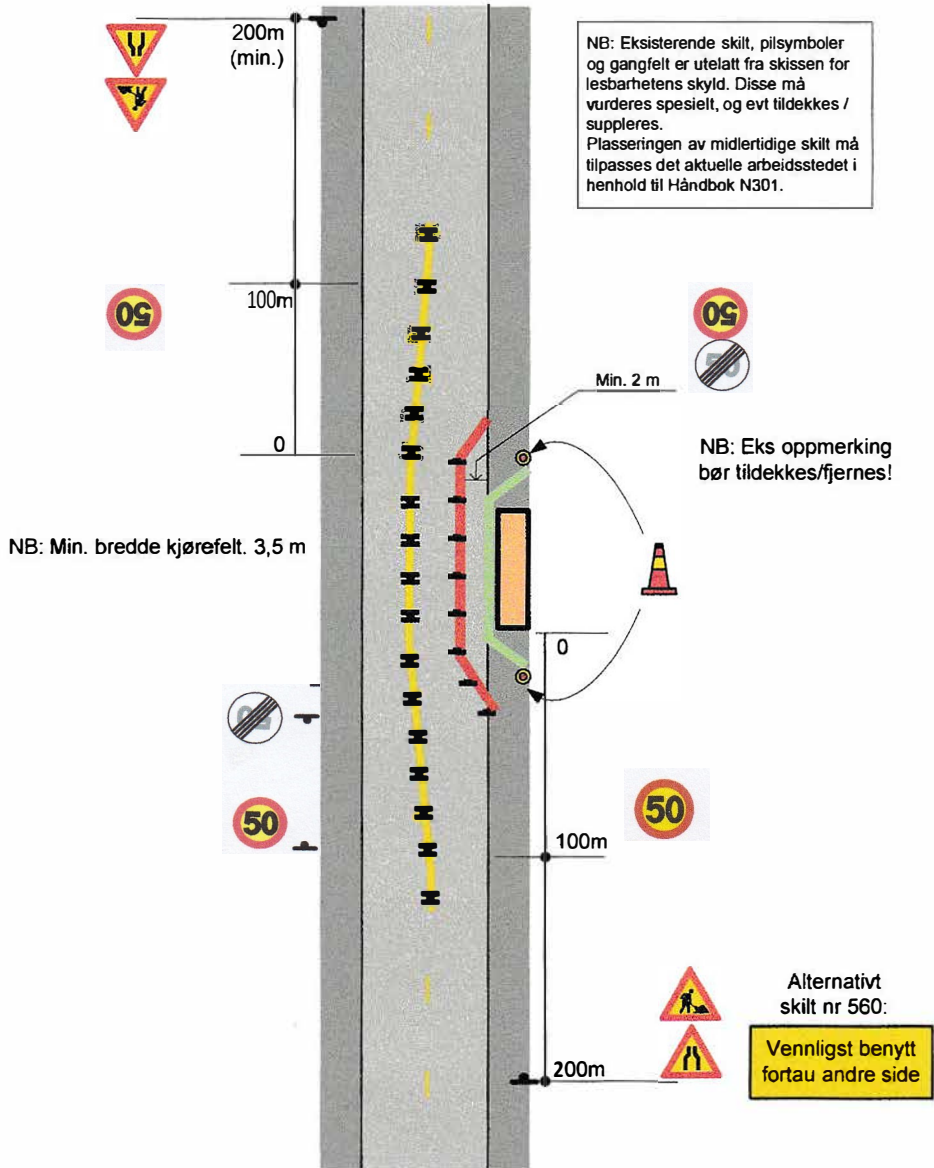

Søknad om arbeidsvarsling

Gang og sykkelveg Nordstokke Kopervik

Søknadsinformasjon

Begrunnelse for endring av søknad

På grunn av snø og kulde er jobben forsinket, trenger en måned til.

Prosjekttittel

Gang og sykkelveg Nordstokke Kopervik

Plantype

Spesiell

Kontaktperson for søknaden

Fornavn	Etternavn	Telefonnummer	E-postadresse
KJETIL	HJELMERVIK	901 89244	kjetil.hjelmervik@gmail.com

Område

Arbeidsområde

Arbeidssted	Punkt	Vegreferanse	Fartsgrenser	Høyeste ÅDT
Arbeidssted 1	Fra	FV511 S2D1 M5601 (K)	60	3100
	Til	KV1358 S1D1 M5 (K)		

Vegarbeidsområde

Varslingspunkt	Vegreferanse	Fartsgrense	ÅDT
Varslingspunkt 1	FV511 S2D1 M5626 (K)	60	3100
Varslingspunkt 2	FV511 S2D1 M5365 (K)	60	3100

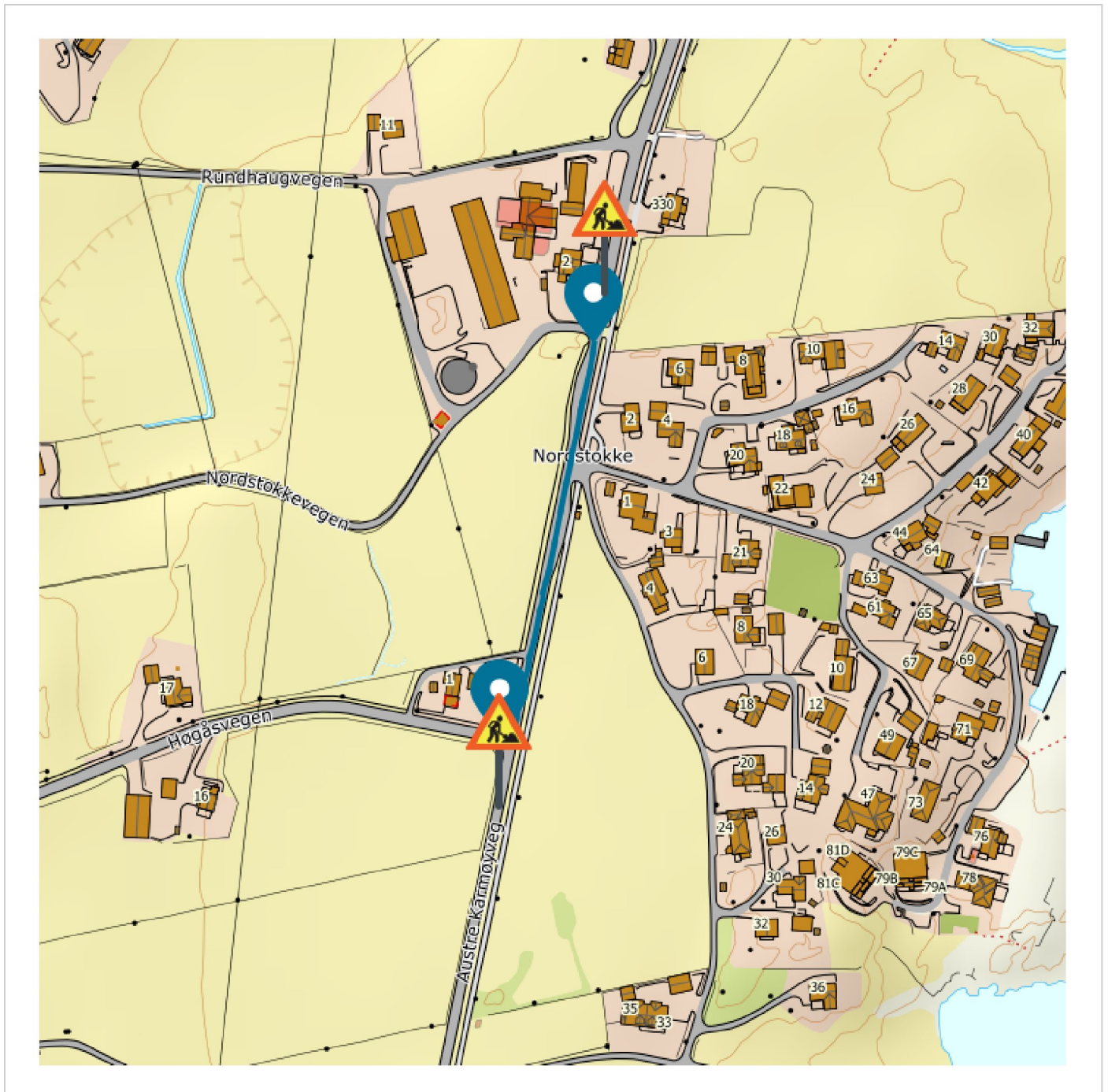

Periode

Merk! Dette er kun ønsket arbeidstid. Tillatt arbeidstid blir definert i tillatelsen.

Fra	Til	Arbeidets varighet	Arbeidsdager	Arbeidstider
01.12.2022	20.02.2023	15 dager	Hverdag	dag kl. 07:00—19:00

Risikoforhold

Kartlegging av risikoforhold skal gjøres for å avdekke faremomenter i trafikken forbi arbeidsområdet. Denne kartleggingen skal supplere risikovurderingen som entreprenør skal gjøre for forholdene internt på arbeidsområdet.

Hvilke arbeidstyper skal utføres på området?

Graving

Asfalt og kantstein skal fjernes på gangsti

Asfaltering

Det skal legges ny asfalt på gangsti

Annet – Det skal støpes ny kant langs gangsti

Støpearbeid

Hvilke trafikanter ferdes i området?

Fotgjengere

Hvilke risikoreducerende tiltak skal utføres?

Fart – Midlertidig fartsgrense

Ønsker å sette ned farten fra 60 til 50 km/t

Gjelder i arbeidstiden

Varsling – Varsling/infoskilt

Det varsles om vegarbeid

Gjelder hele arbeidsperioden

Varsling – Hindermarkering

906 Hindermarkering brukes for og skille vegbane og gangsti

Gjelder hele arbeidsperioden

Kontaktinformasjon**Byggherre****Bedrift**

ROGALAND FYLKESKOMMUNE
(971045698)

Kontaktperson

Svein Ove Stølås

Telefonnummer

45284332

E-postadresse

svein.ove.stolas@rogfk.no

Utfører av arbeid**Utførende entreprenør**

BJARNE NESHEIM MASKIN AS
(991430075)

Ansvarlig for arbeidsvarsling

BJARNE NESHEIM MASKIN AS
(991430075)

**E-postadresse til
varslingsansvarlig**

kbjn@online.no

Ansvarshavende**Navn**

Kjetil Hjelmervik

Mobiltelefonnummer

90189244

E-postadresse

kjetil.hjelmervik@gmail.com

Kompetansebevis (gyldig til)

kurs_Kjetil
Hjelmervik_Kompetansebevis.jpg
(16.11.2023)

Stedsansvarlig**Navn**

Stein Atle Nesheim

Mobiltelefonnummer

90670638

E-postadresse

statne@gmail.com

Kompetansebevis (gyldig til)

kurs_Stein Atle
Nesheim_Arbeidsvarsling.jpeg
(14.06.2026)

Skisser

Skisse 1 – Skisse_1_Arbeid på fortaug redusert fart.pdf

- Midlertidig fartsgrense – Gjelder i arbeidstiden
- Varsling/infoskilt – Gjelder i arbeidstiden
- Hindermarkering – Gjelder i arbeidstiden

Skisse 2 – Skisse_2_Arbeid på fortaug redusert fart.pdf

- Varsling/infoskilt – Gjelder utenfor arbeidstiden
- Hindermarkering – Gjelder utenfor arbeidstiden