

**Situasjonskart ved orientering
om oppmåling/retting
av eiendomsgrenser
til ikke møtt part**

Dato : 20/1-2023
Gnr/Bnr: 40/18
Skrevet ut av:
Jostein Helgesen
22/8816

KARMØY KOMMUNE
SEKTOR AREAL OG BYGGESAK
Kart- og oppmålingskontoret

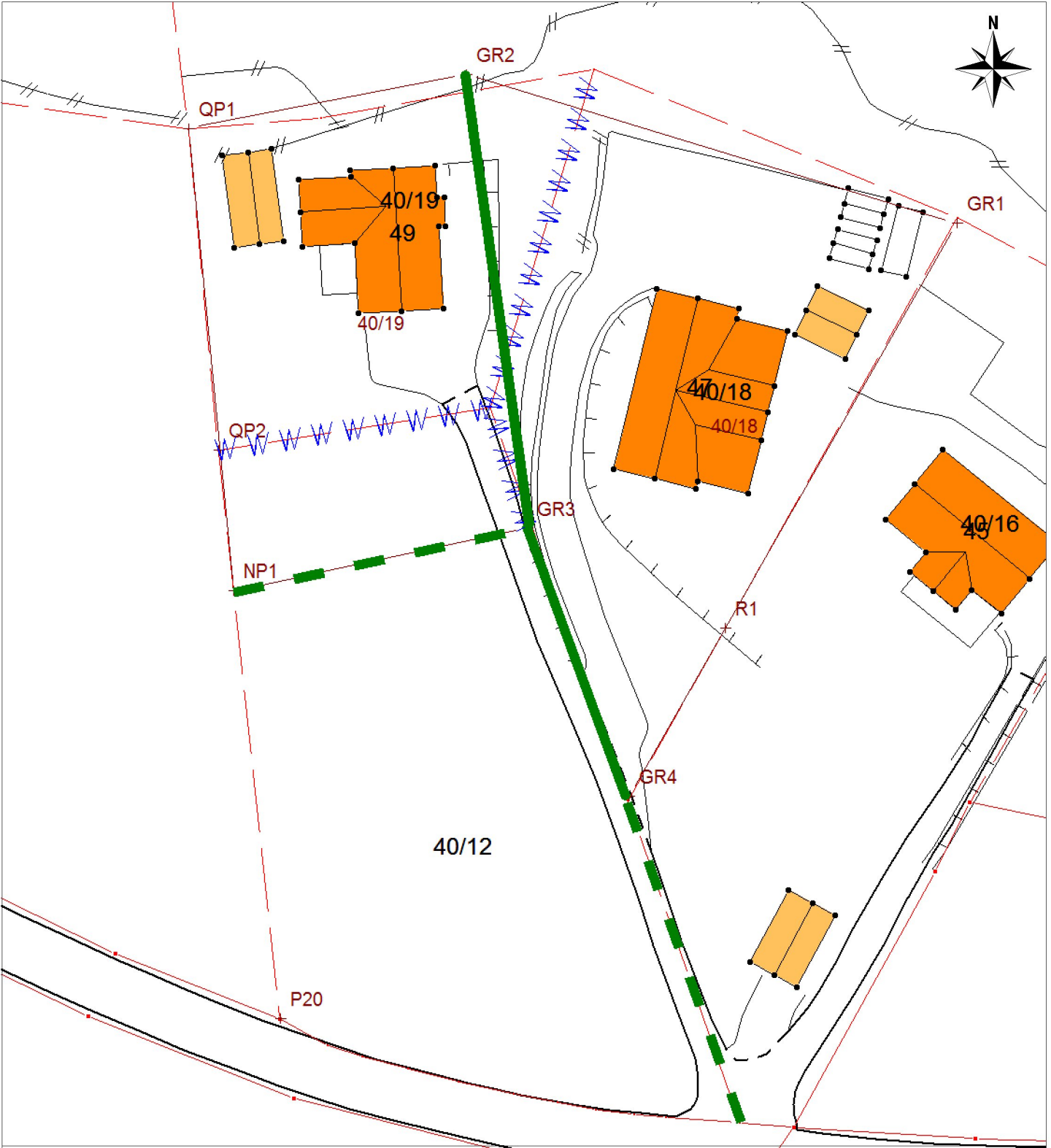

Tegnforklaring:

Målestokk: 1:500

0 5 10 15 20 m

Datum: Euref 89/UTM 32

Eiendomsgrense målt



Eiendomsgrense usikker, ikke målt



Grenselinjer som erstattes



Rettet grenselinje, ikke målt



Oppmålt grenselinje



Bygg -takflate



Vegkant



Høydekurve



NB: Kartet kan
inneholde feil,
noen grenser er
usikre.