

**Bolig:**  
 BYA: 135,5 M2  
 BRA: 116,2 + 78,4 = 194,6 M2

**Garasje:**  
 BYA: 33,5 M2  
 BRA: 30,9 M2

Fasader Etter		Vedlegg E	
Arnt Ole Bang		Tegning nr 1	
Buhagen 26		Gnr	Bnr
		115	234
24.01.2023	1:100		
FS			
Denne tegningen er vår eiendom, og må ikke urettmessig brukes eller etterliknes. Jfr. til loven om åndsverk av 1961.			

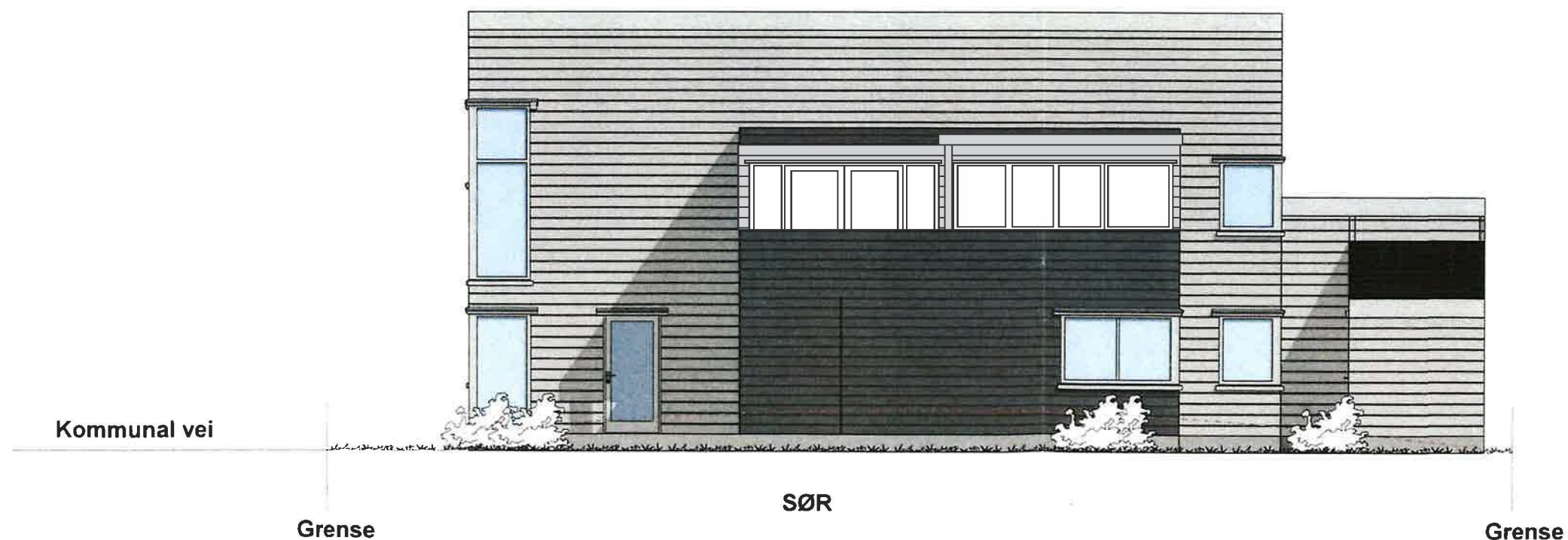

**Bolig:**  
 BYA: 135,5 M2  
 BRA: 116,2 + 78,4 = 194,6 M2

**Garasje:**  
 BYA: 33,5 M2  
 BRA: 30,9 M2

Fasader Etter		Vedlegg E	
Arnt Ole Bang		Tegning nr 1	
Buhagen 26		Gnr	Bnr
		115	234
24.01.2023	1:100		
FS			
Denne tegningen er vår eiendom, og må ikke urettmessig brukes eller etterliknes. Jfr. til loven om åndsverk av 1961.			

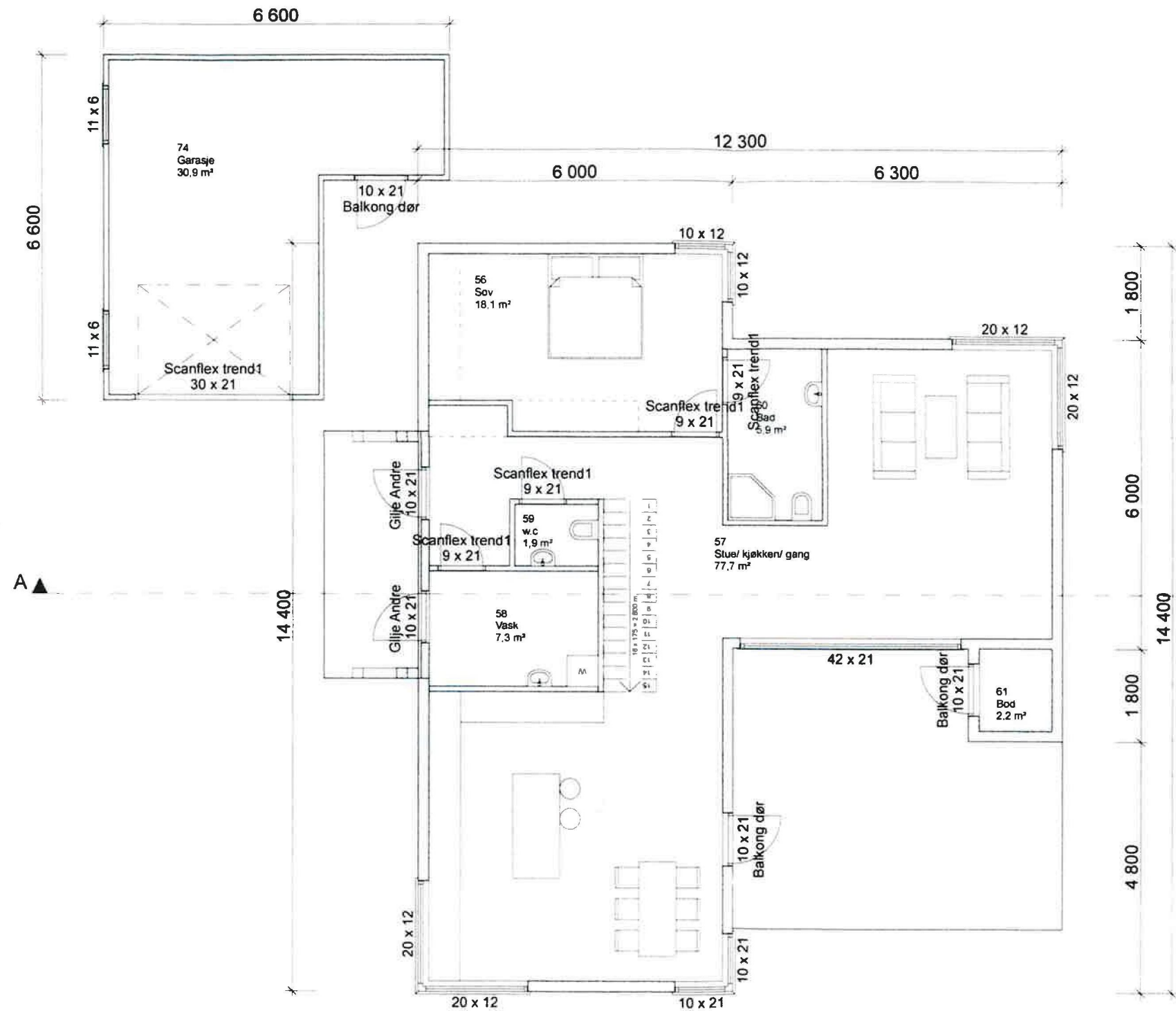

**Bolig:**  
 BYA: 135,5 M2  
 BRA: 116,2 + 78,4 = 194,6 M2

**Garasje:**  
 BYA: 33,5 M2  
 BRA: 30,9 M2

Plantegning 1 Etg Etter		Vedlegg E	
Arnt Ole Bang		Tegning nr 1	
Buhagen 26		Gnr 115	Bnr 234
27.10.2022	1:100		
FS			
Denne tegningen er vår eiendom, og må ikke urettmessig brukes eller etterliknes. Jfr. til loven om åndsverk av 1961.			

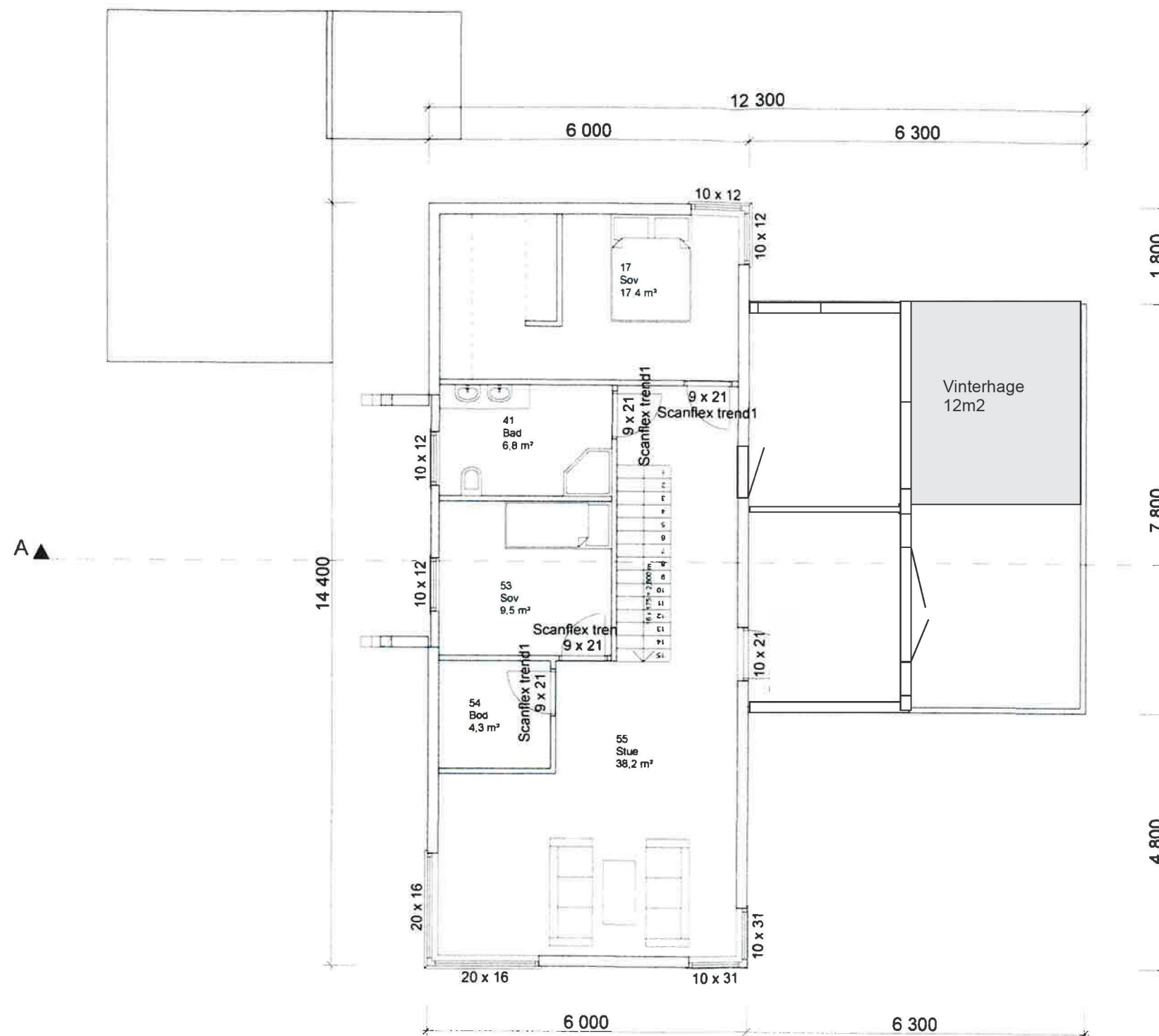

**Bolig:**  
 BYA: 135,5 M2  
 BRA: 116,2 + 78,4 = 194,6 M2

**Garasje:**  
 BYA: 33,5 M2  
 BRA: 30,9 M2

Plantegning 2 Etg Etter		Vedlegg E	
Arnt Ole Bang		Tegning nr 1	
Buhagen 26		Gnr 115	Bnr 234
24.01.2023	1:100		
FS			
Denne tegningen er vår eiendom, og må ikke urettmessig brukes eller etterliknes. Jfr. til loven om åndsverk av 1961.			

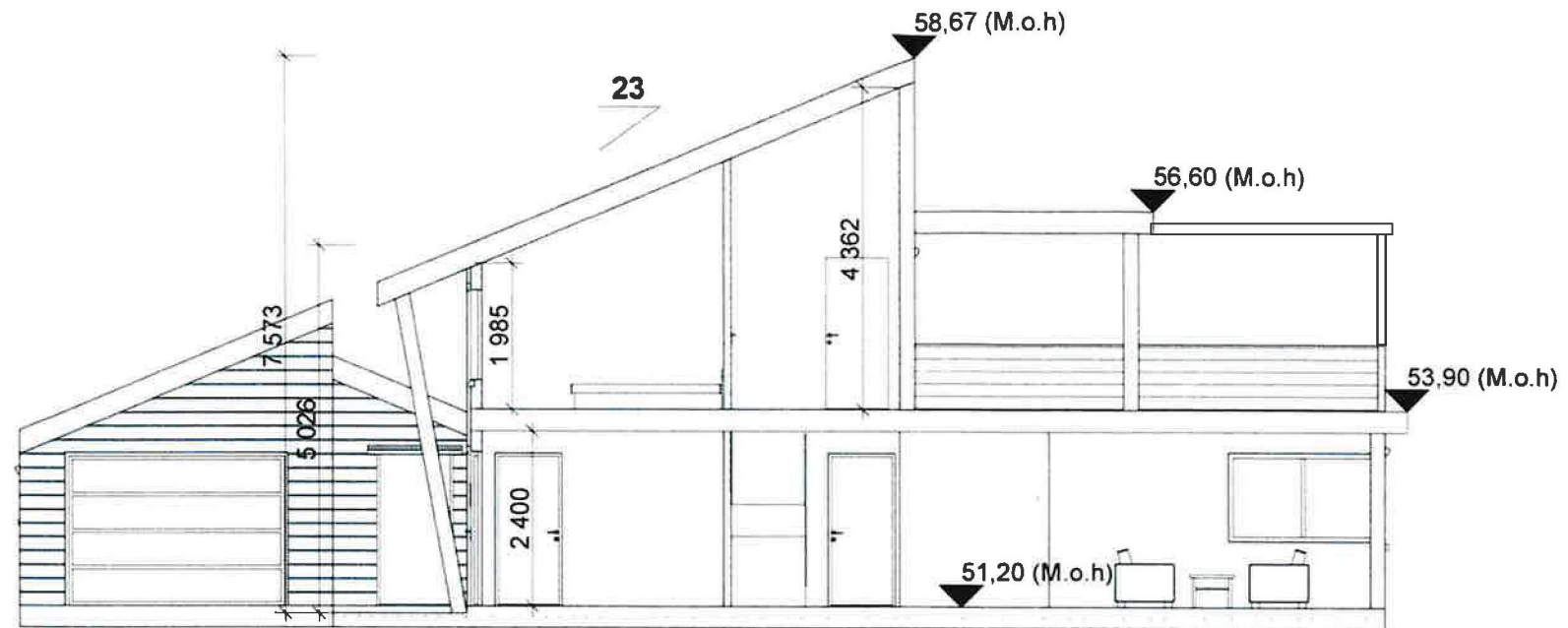

**Bolig:**  
 BYA: 135,5 M2  
 BRA: 116,2 + 78,4 = 194,6 M2

**Garasje:**  
 BYA: 33,5 M2  
 BRA: 30,9 M2

Snitt Etter		Vedlegg E	
Arnt Ole Bang		Tegning nr 1	
Buhagen 26		Gnr 115	Bnr 234
24.01.2023	1:100		
FS			
Denne tegningen er vår eiendom, og må ikke urettmessig brukes eller etterliknes. Jfr. til loven om åndsverk av 1961.			

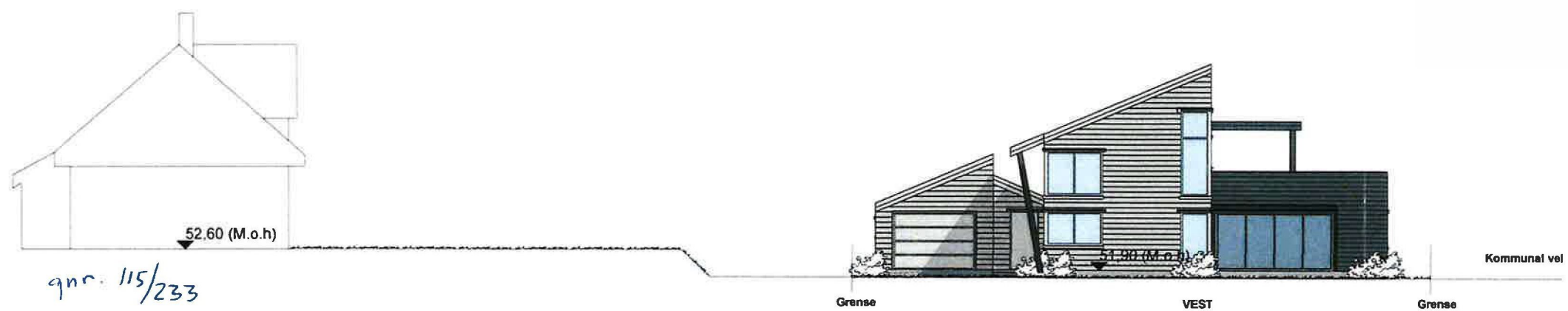

**Bolig:**  
 BYA: 135,5 M2  
 BRA: 116,2 + 78,4 = 194,6 M2

**Garasje:**  
 BYA: 33,5 M2  
 BRA: 30,9 M2

Fasade med garasje		Vedlegg E	
Arnt Ole Bang		Tegning nr 1	
Buhagen 26		Gnr	Bnr
		115	234
27.10.2022	1:100		
FS			
Denne tegningen er vår eiendom, og må ikke urettmessig brukes eller etterliknes. Jfr. til loven om åndsverk av 1961.			