

# KART

over parsel

Fraskilles g.nr. 12 b.nr. 140 og får b.nr. 181

Areal = 80.4 m.<sup>2</sup>

Målestokk 500

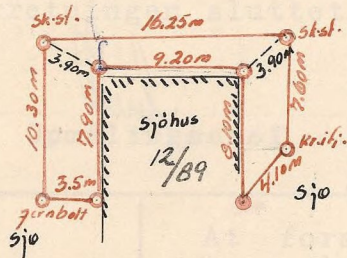

KART- OG OPMÅLINGS- SAMT SKYLDDDELINGSFORRETNING:

Tirs - dag den 25 oktober 49 blev i henhold til skylddelingslovens § 11 holdt en kombineret kart- og skylddelingforretning over gården ~~Åker~~ Sevland g.nr. 12 b.nr. 140 av skyld mark 0.53 i herred. (Bygningsdistriktet)  
Forretningen er forlangt av Lars Trøtt.

som har grundbokshjemmel til den eiendom som er forlangt delt.  
Forretningen administrertes av (opmålingschefen) kartkonduktøren i overvær av vidnene David Trøthaug og Lars Ragnvald Jørd

Av vidnene, som begge er opført i utvalget for sjønsmenn, har begge gitt forsikring som sjønsmenn:

Der blev fremlagt sådan

ikke

KARTSTEVNING:

Efter forlangende av avholdes den en opmålings- og skylddelingsforretning over

hvorfor såvel vedkommende grunns eier eller besitter som tilstøtende grunners eiere eller besittere varsles om å møte på åstedet for å iaktta sitt tarv og medbringe hjemmelsdokumenter på sine eiendommer, skylddeling, målebrev, kjøpekontrakt, seneste skjøte m.v.

opmålingsvæsen den

Lovlig forkynnelse og varsel til den anførte tid vedtas:

Ved forretningen møte:

Av partene:

Kjøperen Kristian L. Tjøsvold. Selgeren møtte ikke.

Av naboer:

Tomtens grenser blev påvist og opmerket og opmålingen foregikk. Dens form og størrelse fremgår av foranstående kart, idet henvises til efterfølgende grensebeskrivelse og anmerkninger.

Skiftelinjen begynner i skiftets n.o. hjørne i skiftestein, går herfra i sydlig retning 7.60 m til kr. i fjell, og videre i samme retning uti sjøen, går fra kr. i fjell i s.v. lig retning langs sjøkanten 4.10 m til kjøperens tidligere eiendoms-skifte 12/89, følger dette skifte 8.10 m i nordlig retning, videre langs dette skifte i vestlig retning 9.20 m, videre langs samme skifte i sydlig retning 7.90 m, går herfra i vestlig retning langs sjøkanten 3.5 m til jernbolt i fjell, går herfra i nordlig retning 10.30 m til skiftestein videre i østlig retning 16.25 m tilbake til utgangspunktet.

Parsellen skal anvendes til: *Tillegg til 12/89*

Skylden for den fraskilte del blev bestemt til *1000* Hovedbølets  
igjenværende skyld utgjør *0.53* Den fraskilte del er gitt  
bruksnavn: "*Solvik 2*" *uten fæde.*

Partene blev gjort bekendt med at forretningen kan på-ankes  
til overskjønn, forsåvidt angår skyldansettelsen, og at krav herom  
må være fremsatt til sorenskriveren gjennom herredsskriveren innen  
3 måneder fra denne forretnings tinglysning.

Vi erklærer at ha utført forretningen efter beste skjønn og  
overbevisning, for kartvidnernes vedkommende i henhold til gitt  
forsikring.

Forretningen sluttet:

*Karl Ragnvald Jørd*  
Kartvidne

*[Signature]*  
Opmålingschef

*David Trøelhaug*  
Kartvidne

Til herradskassen betales:  
For opmåling Kr.  
" kartvidner " \_\_\_\_\_  
Kr. \_\_\_\_\_

At foranstående er overens-  
stemmende med opmålingsproto-  
kollen bekræftes herved.

.....  
(underskrift)

Delingen godkjent.  
byggningsråd den

.....  
(underskrift)

Antatt til tinglysning *15/11-50*

