

**For matrikkelenhet:**

Kommune: 1149 - KARMØY
Gårdsnummer: 133
Bruksnummer: 192

Utskriftsdato/klokkeslett: 06.02.2023 kl. 09:11

Produsert av: Håvard Storegjerde - 1149 Karmøy -

Attestert av: Karmøy kommune

**Orientering om matrikkelbrev**

Matrikkelbrevet er hjemlet i «Lov om eigedomsregistrering» (matrikkelova) av 17. juni 2005. Etter definisjonen i matrikkelovens § 3 d) er matrikkelbrevet en attestert utskrift av matrikkelen som viser alle registrerte opplysninger om en matrikkelenhet ved oppgitt dato.

Om fullstendighet og nøyaktighet i matrikkelbrevet

Matrikkelen ble etablert ved konvertering av data fra tidligere registre. Det kan variere hvor gode disse dataene er med hensyn på fullstendighet og nøyaktighet. I enkelte tilfeller kan grensepunkt og grenselinjer mangle helt eller delvis eller være feil registrert. Det kan også være feil og mangler ved registrert bygnings- og adresseinformasjon. Fullstendighet og stedfestingsnøyaktighet er generelt bedre innenfor enn utenfor tettbygd strøk. Vær oppmerksom på at for mange matrikkelenheter og bygg hefter usikkerhet ved arealet som oppgis.

For utfyllende informasjon: www.kartverket.no/matrikkelbrev

Matrikkelenhet

Matrikkelenhetstype: Grunneiendom
Bruksnavn:
Etableringsdato: 06.02.2023
Skyld: 0
Er tinglyst: Ja
Har festegrunner: Nei
Er seksjonert: Nei

Det er ikke registrert bygg på matrikkelenheten.

Arealrapport

Tekst	Areal	Kommentar
Beregna areal for 133 / 192	333,9 m2	

Eierforhold

Tinglyste eierforhold

Rolle	Status	Føds.d./org.nr	Navn	Bruksenhet	Adresse	Andel
Hjemmelshaver		984339097	FEØY VELFORENING		Postboks 33 5548 FEØY	1 / 1

Oversikt over teiger

(EUREF89 UTM Sone 32)

Løpenr	Type	Hovedteig	Nord	Øst	Høyde	Areal	Merknader
1	Teig	Ja	6588563	281479		333,9 m2	

Forretninger der matrikkelenheten er involvert

Forretning Forretningstype Årsak til feilretting	Forretningsdokumentdato Kommunal saksreferanse Nettadresse (URL) Annen referanse	Status	Tinglysing	Endret dato	Matrikkelføring	
					Signatur	Dato
Opprett ny grunneiendom ved fradeling	13.01.2023	Tinglyst		06.02.2023	1149sth	18.01.2023
Oppmålingsforretning	22/9049-Oppmålingssak 22/7507-Delingssak		Rolle		Matrikkelenhet	Arealendring
			Avgiver	1149 - 133/24		-333,9
			Mottaker	1149 - 133/192		333,9
			Berørt	1149 - 133/7		0
		Berørt	1149 - 133/50		0	

Forretning
Forretningstype
Årsak til feilretting

Forretningsdokumentdato
Kommunal saksreferanse
Nettadresse (URL)
Annen referanse

Status

Tinglysing

Endret dato

Matrikkelføring
Signatur Dato

Landmålnummer

Navn

STOREGJERDE HÅVARD

Oversiktskart for 133 / 192

Målestokk 1:1 000
EUREF89 UTM Sone 32

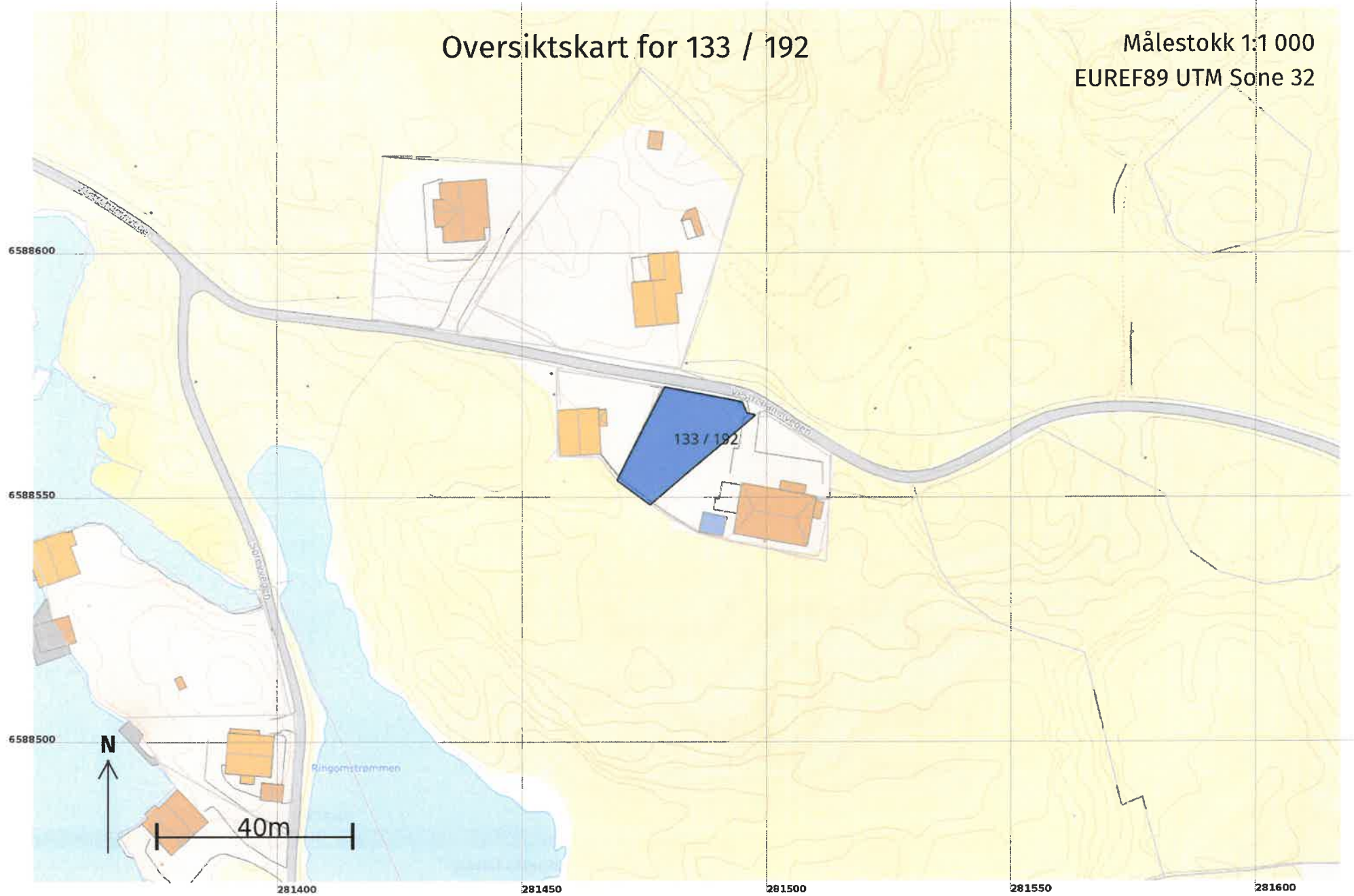

Teig 1 (Hovedteig) 133 / 192

Målestokk 1:250
EUREF89 UTM Sone 32

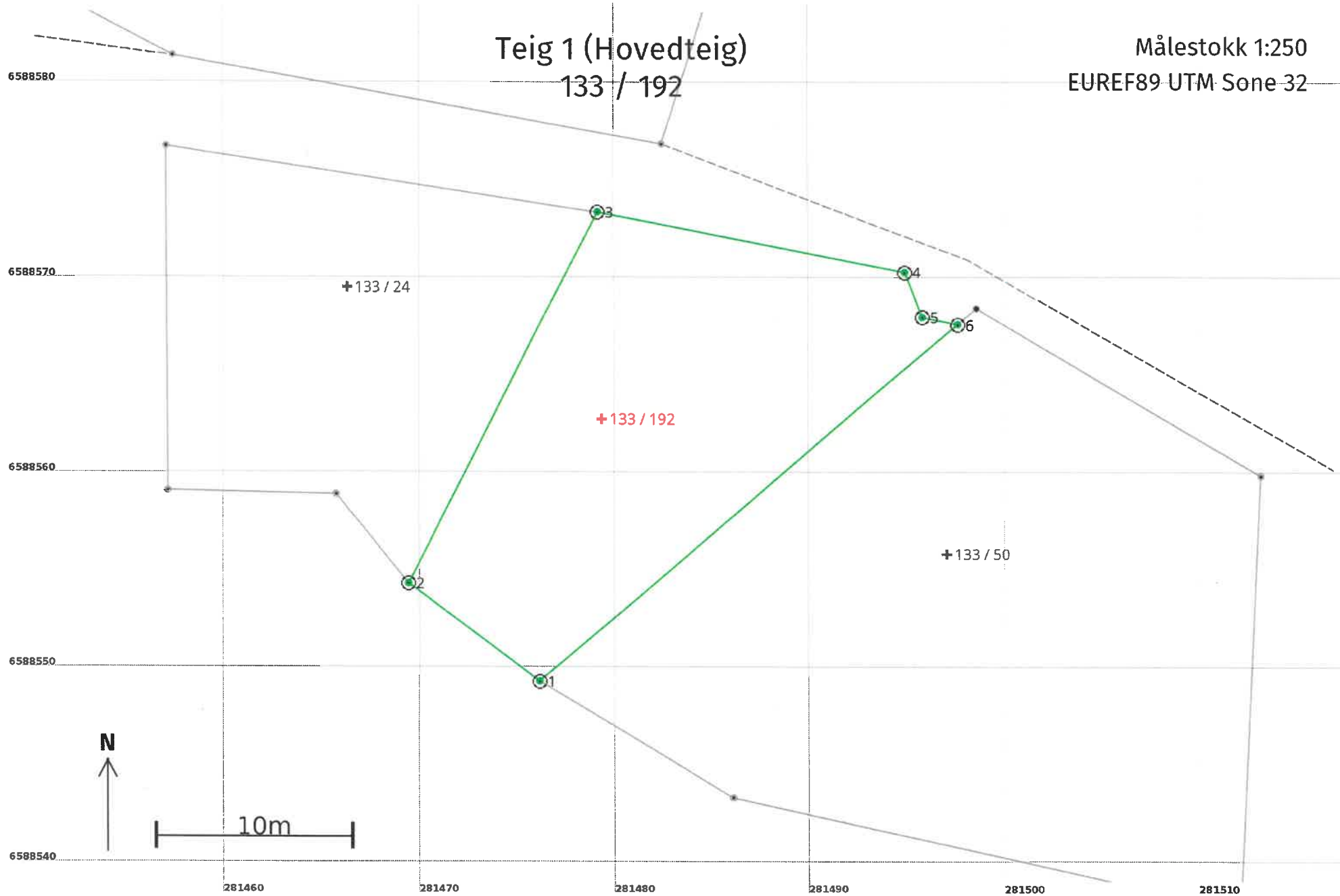

Areal og koordinater

Areal: 333,9

Arealmerknad:

Representasjonspunkt: Koordinatsystem: EUREF89 UTM Sone 32

Nord: 6588563 Øst: 281479

Grensepunkt / Grenselinje

Ytre avgrensing

Løpenr	Nord	Øst	Grensemerke nedsatt i / Lengde (m)	Grensepunkttype / Linjeinformasjon	Målemetode	Nøyaktighet (SD i cm)	Radius
1	6588549,46	281476,21	8,42	Jord Offentlig godkjent grensemerke	96 GNSS: Fasemåling (Real time kinematic)	10	
2	6588554,49	281469,45	21,37	Fjell Offentlig godkjent grensemerke	96 GNSS: Fasemåling (Real time kinematic)	10	
3	6588573,52	281479,17	16,06	Jord Offentlig godkjent grensemerke	96 GNSS: Fasemåling (Real time kinematic)	10	
4	6588570,44	281494,93	2,46	Jord Offentlig godkjent grensemerke	96 GNSS: Fasemåling (Real time kinematic)	10	
5	6588568,14	281495,81	1,82	Jord Offentlig godkjent grensemerke	96 GNSS: Fasemåling (Real time kinematic)	10	
6	6588567,78	281497,59	28,15	Jord Offentlig godkjent grensemerke	96 GNSS: Fasemåling (Real time kinematic)	10	