

GRENSE

BYA bolig 96,2m2 eksist
 BYA bod/garasje 50,4m2 ny
 BYA sportsbod 5,9m2 ny
BYA toalt 152,5m2
 BRA bolig 1et 87,4m2 eksist
 BRA bod/garasje 47,5m2 ny
 BRA sportsbod 5,3m2 ny
 BRA bolig 2et 39,3m2 eksist
 BRA bolig 2et 30,6m2 ny
BRA totalt 210,1m2

Tomteareal 806m2 U = 19%

Prosjekt:	Prosjektnavn		Kontroll prosjekt:
	Sign.:		Kontroll:
Tiltakshaver:	Tiltakshaver Tiltakerveien 19 0000 Byen		Gnr./Bnr./Festnr.:
Prosjekterende:	Arkitektkontoret Arkitektveien 19 0000 Arkitektbyen		Gnr/Bnr/Festent
© Alle rettigheter tilhører utførende for prosjektering, kopiering eller bruk av disse tegningene er forbudt uten skriftlig samtykke			Dato:
Tegning: Plan 1. Etasje			Dato oppr.
			Målestokk:
			1:100
			Tegningsnr.:
			A20-1
			Rev.:
			.

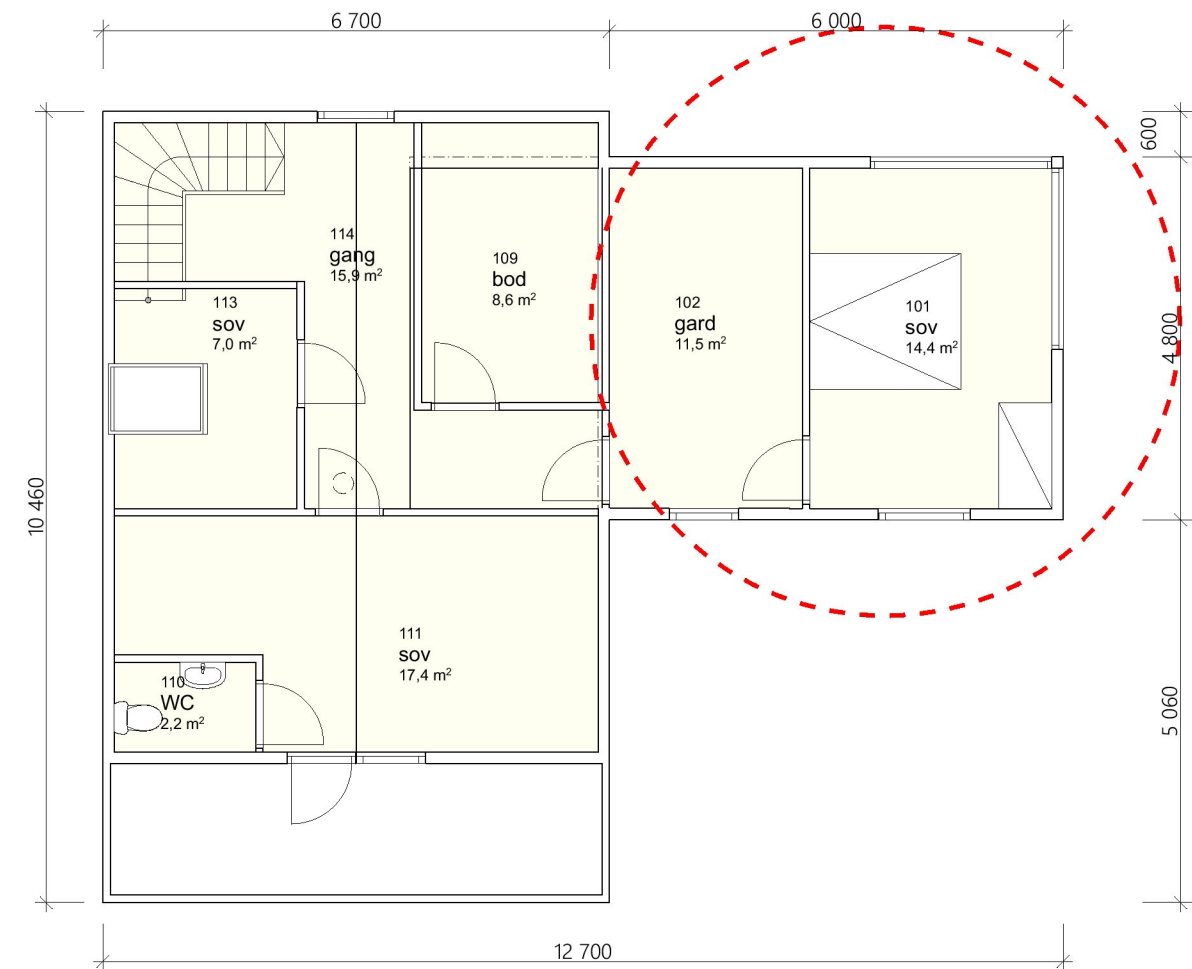

BYA bolig 96,2m² eksist
 BYA bod/garasje 50,4m² ny
 BYA sportsbod 5,9m² ny
BYA totalt 152,5m²
 BRA bolig 1et 87,4m² eksist
 BRA bod/garasje 47,5m² ny
 BRA sportsbod 5,3m² ny
 BRA bolig 2et 39,3m² eksist
 BRA bolig 2et 30,6m² ny
BRA totalt 210,1m²

Tomteareal 806m² U = 19%

Prosjekt: Prosjektnavn	Kontroll prosjekt: Sign.: Kontroll:
Tiltakshaver: Tiltakshaver Tiltakerveien 19 0000 Byen	Gnr./Bnr./Festenr.: Gnr/Bnr/Festen
Prosjekterende: Arkitektkontoret Arkitektveien 19 0000 Arkitektbyen	
© Alle rettigheter tilhører utførende for prosjektering, kopiering eller bruk av disse tegningene er forbudt uten skriftlig samtykke	Dato: Dato oppr.
Tegning: 2. Etasje	Målestokk: 1:100
	Tegningsnr.: A20-2
	Rev.: .



Karmøy kommune

Situasjonskart

Eiendom: 64/367
Adresse: Solstrandvegen 9
Dato: 12.10.2021
Målestokk: 1:500



UTM-32

- | | | | |
|---|--|------------------------|----------------------|
| Eiendomsgr. nøyaktig ≤ 10 cm | Eiendomsgr. mindre nøyaktig $>200 \leq 500$ cm | Eiendomsgr. omtvistet | Hjelpelinje vannkant |
| Eiendomsgr. middels nøyaktig $>10 \leq 30$ cm | Eiendomsgr. lite nøyaktig ≥ 500 cm | Hjelpelinje veikant | Hjelpelinje fiktiv |
| Eiendomsgr. mindre nøyaktig $>30 \leq 200$ cm | Eiendomsgr. uvisst nøyaktighet | Hjelpelinje punktteste | |



©Norkart 2021

- 1) Det tas forbehold om feil i kartgrunnlaget
- 2) Ved utskrift fra PDF-fil kan målestokken bli unøyaktig