

Myklabust Gnr 118 Bnr 1

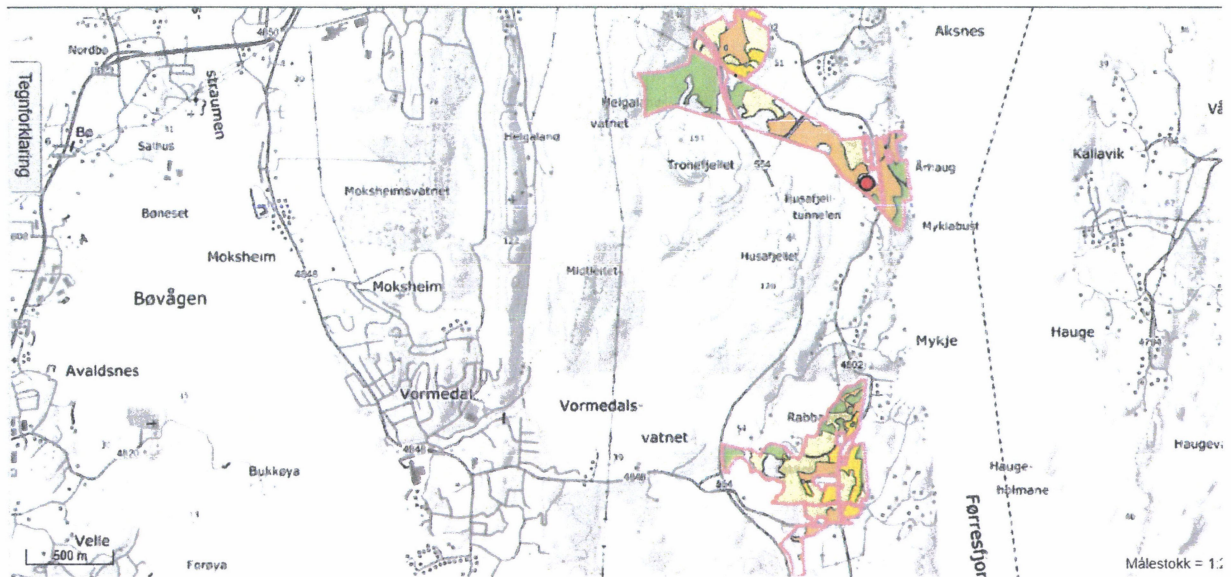

Arealfordeling

Arealfordeling på teignivå

Matrikkelnummer	Antall telger	Fulldyrka jord	Overflatedyrka jord	Innmarksbeite	Produktiv skog	Annet markslag	Bebyggd samf. vann: bre
E 1149-118/1 Areal i dekar							
1149-118/1	4	109,8	0,2	46,2	144,6	74,8	17,1
1149-118/16	3	32,0	21,1	54,5	0,1	2,9	2,0
1149-119/1	4	12,5	28,7	29,7	10,1	23,1	1,4
1149-119/7	2	21,8	24,1	97,2	45,3	23,8	2,2
Sum	13	176,1	74,1	229,6	200,1	124,6	22,7

Myklabust Gnr 118/2

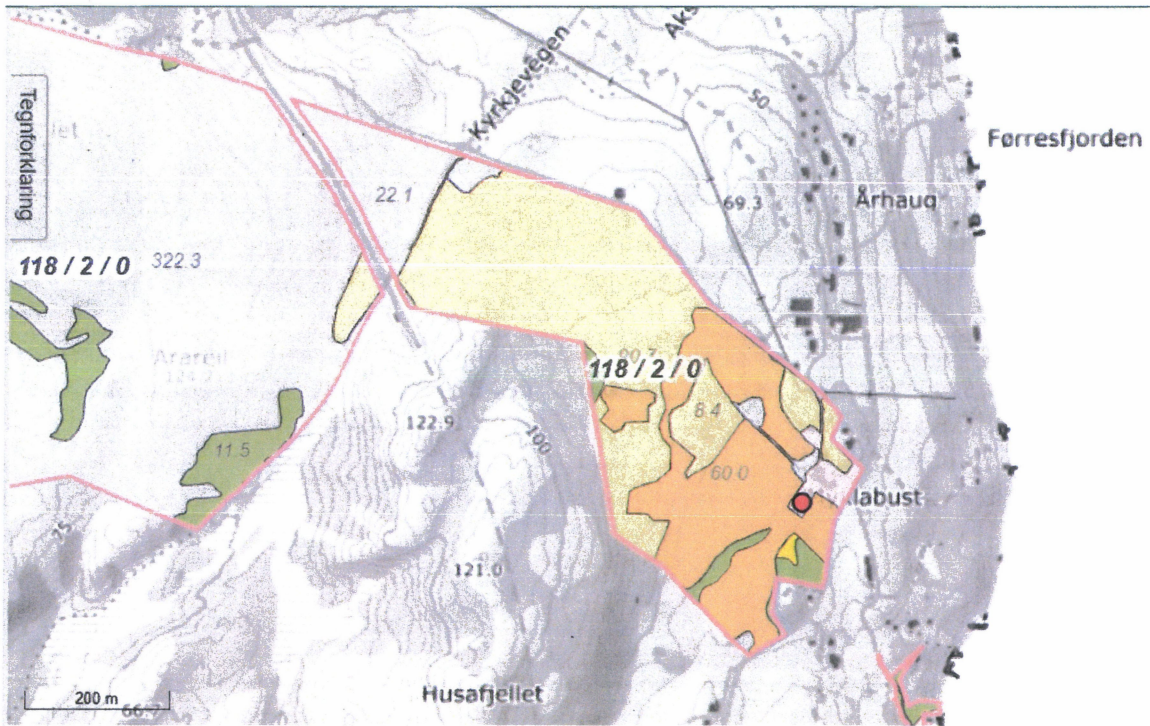

Arealfordeling		Arealfordeling på teignivå				
Matrikelnummer	Antall teiger	Fulldyrka jord	Overflatedyrka jord	Innmarksbeite	Produktiv skog	Annet marksl
E 1149-118/2 Areal i dekar						
1149-118/2	3	63,3		0,8	109,0	65,6
Sum	3	63,3		0,8	109,0	65,6

Myklabust Gnr 118/4

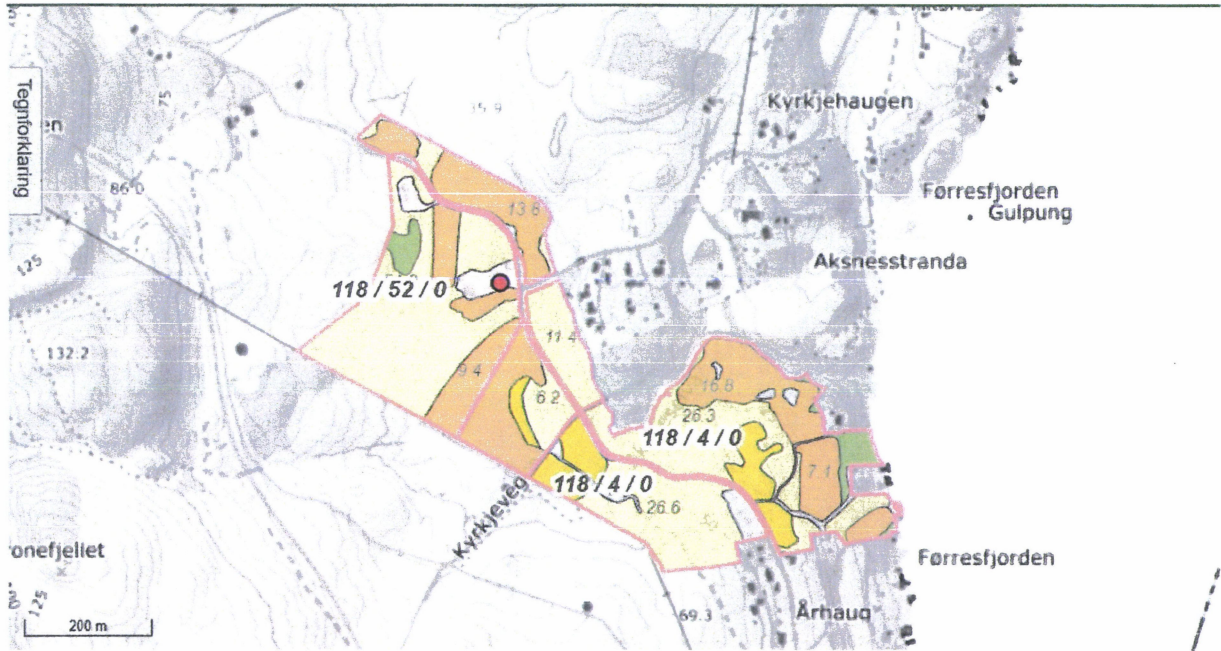

Arealfordeling

Arealfordeling på teignivå

Matrikkelnummer	Antall teiger	Fulldyrka jord	Overflatedyrka jord	Innmarksbeite	Produktiv skog	Annet markslag	Bebyg vann,
☐ 1149-118/52 Areal i dekar							
1149-118/4	2	26.4		16.6	59.3	4.6	6.8
1149-118/52	2	33.6		0.0	54.3	2.9	0.8
1149-118/60	2	14.0		2.1	17.6	0.0	0.0
Sum	6	74.0		18.7	131.2	7.5	

Tuastad Gnr 120/2

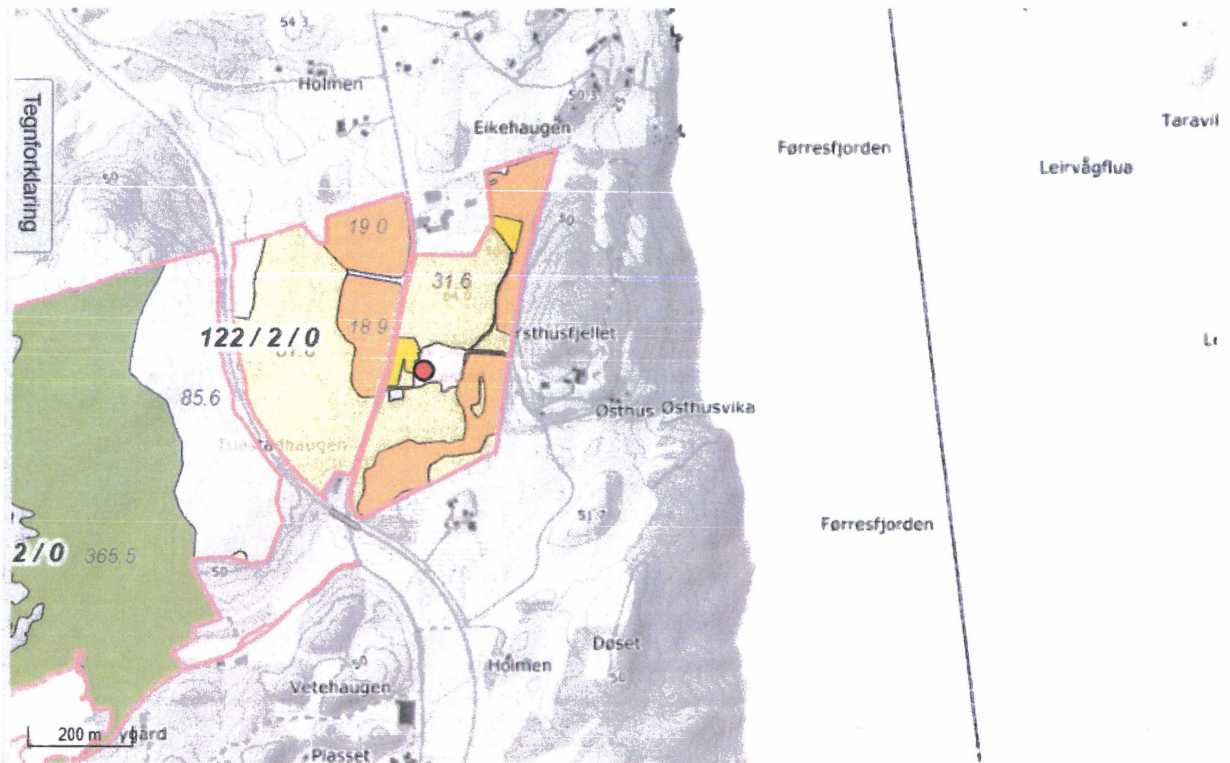

Arealfordeling Arealfordeling på teignivå

Matrikelnummer	Antall teiger	Fulldyrka jord	Overflatedyrka jord	Innmarksbeite	Produktiv skog
Ei 1149-120/2 Areal i dekar					
1149-120/2	5	0,0	0,0	0,0	287,4
1149-122/2	17	80,4	5,9	141,3	489,2
Sum	22	80,4	5,9	141,3	776,6

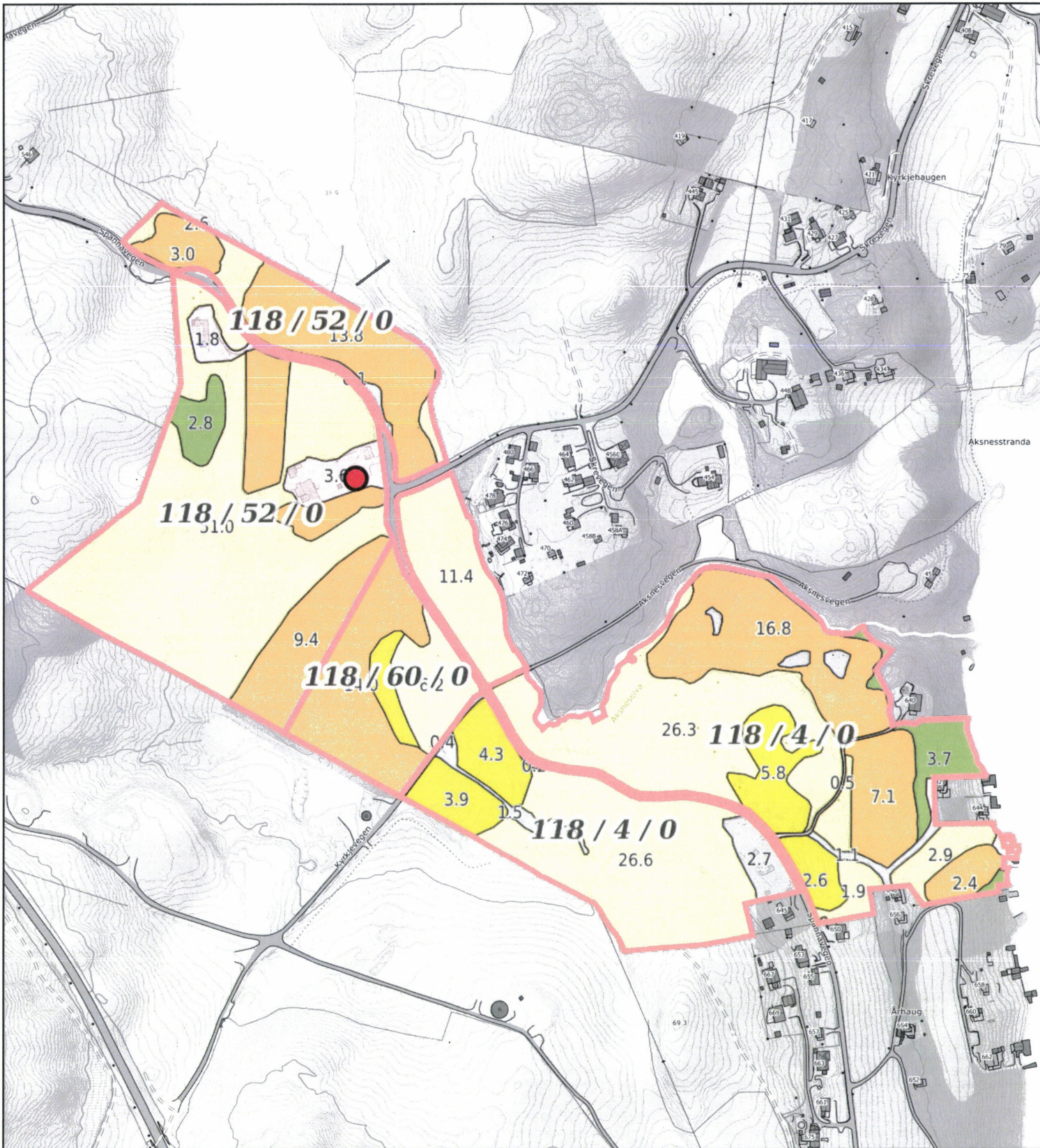

0 50 100 150m

Målestokk 1: 5000 ved A4 utskrift

Utskriftsdato: 14.02.2023 07:51

Eiendomsdata verifisert: 14.02.2023 07:24

GÅRDSKART 1149-118/52/0

Tilknyttede grunneiendommer:

118/4/0-118/52/0-118/60/0

Markslag (AR5) 7 klasser

TEGNFORKLARING

- Fulldyrka jord
- Overflatedyrka jord
- Innmarksbeite
- Produktiv skog *

- Annet markslag
- Bebygd, samf., vann, bre
- Ikke kartlagt
- Sum

AREALTALL (DEKAR)

Fulldyrka jord	74.0	
Overflatedyrka jord	18.7	
Innmarksbeite	131.2	223.9
Produktiv skog *	7.5	7.5
Annet markslag	7.6	
Bebygd, samf., vann, bre	7.6	15.2
Ikke kartlagt	0.0	0.0
Sum	246.6	246.6

* Produktiv skog er skog på fastmark og myr med skogbonitet lav eller bedre.

Kartet viser valgt type gårdskart for eiendommen man har søkt på. I tillegg vises bakgrunnskart for gjenkjenning.

Arealstatistikken viser arealer i dekar for alle teiger på eiendommen. Det kan forekomme avrundingsforskjeller i arealtallene.

Ajourføringsbehov meldes til kommunen.

— Arealressursgrenser

□ Eiendomsgrenser

● Driftssenterpunkt



NIBIO

NORSK INSTITUTT FOR
BIOØKONOMI

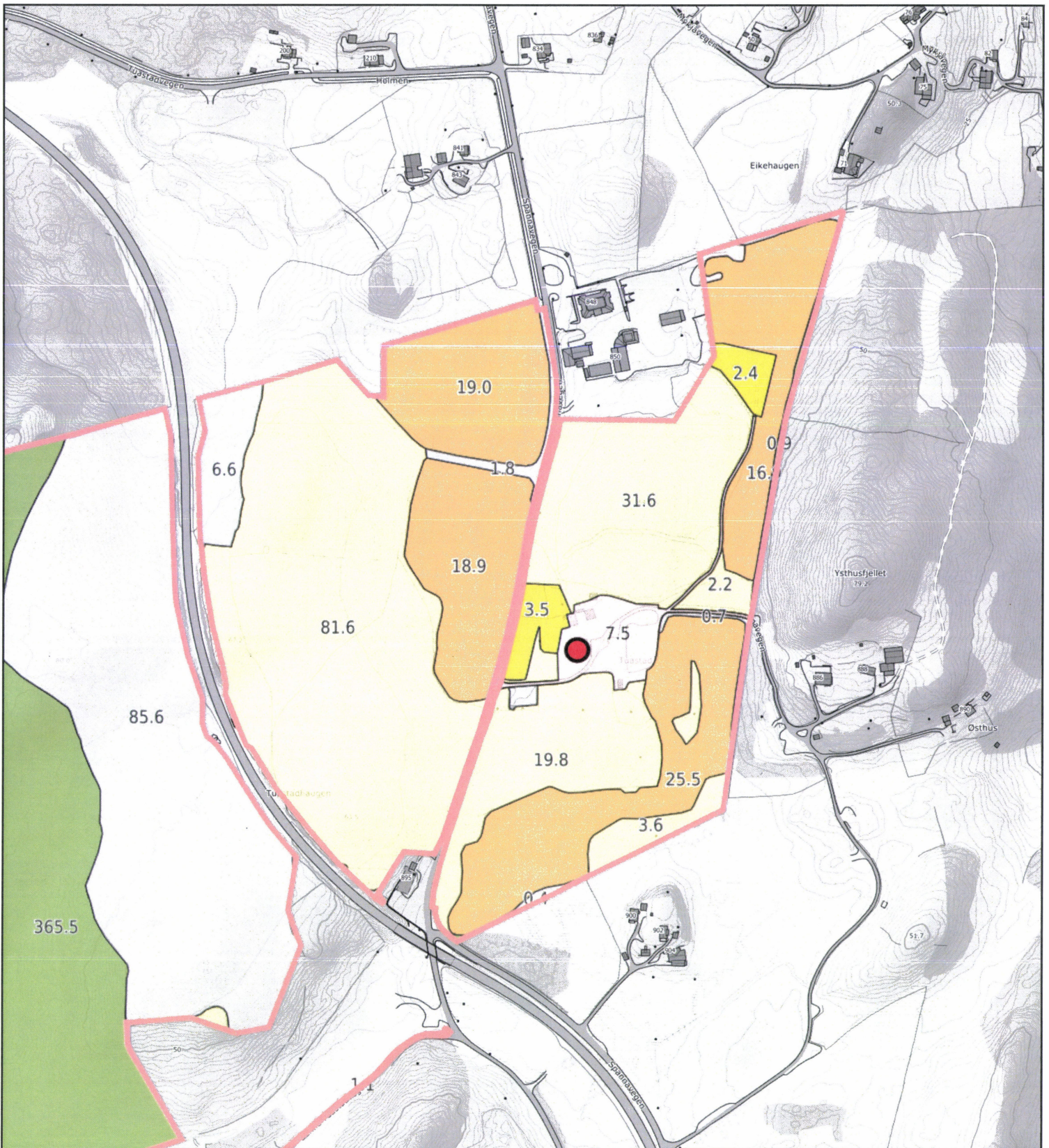

0 50 100 150m

Målestokk 1: 5000 ved A4 utskrift

Utskriftsdato: 14.02.2023 07:52

Eiendomsdata verifisert: 14.02.2023 07:14

GÅRDSKART 1149-120/2/0

Tilknyttede grunneiendommer:
120/2/0-122/2/0



NIBIO

NORSK INSTITUTT FOR
BIOØKONOMI

Markslag (AR5) 7 klasser

TEGNFORKLARING

	Fulldyrka jord
	Overflatedyrka jord
	Innmarksbeite
	Produktiv skog *
	Annet markslag
	Bebygd, samf., vann, bre
	Ikke kartlagt
	Sum

* Produktiv skog er skog på fastmark og myr med skogbonitet lav eller bedre.

AREALTALL (DEKAR)

80.4	
5.9	
141.3	227.6
776.6	776.6
202.5	
20.8	223.3
0.0	0.0
1227.5	1227.5

Kartet viser valgt type gårdskart for eiendommen man har søkt på. I tillegg vises bakgrunnskart for gjenkjenning. Arealstatistikken viser arealer i dekar for alle teiger på eiendommen. Det kan forekomme avrundingsforskjeller i arealtallene.

Ajourføringsbehov meldes til kommunen.

— Arealressursgrenser

□ Eiendomsgrenser

● Driftssenterpunkt



0 50 100 150m

Målestokk 1: 7500 ved A4 utskrift

Utskriftsdato: 14.02.2023 07:50

Eiendomsdata verifisert: 14.02.2023 07:32

GÅRDSKART 1149-118/1/0

Tilknyttede grunneiendommer:

118/1/0-118/16/0-119/1/0 m.fl.

Markslag (AR5) 7 klasser

TEGNFORKLARING

- Fulldyrka jord
- Overflatedyrka jord
- Innmarksbeite
- Produktiv skog *
- Annet markslag
- Bebygd, samf., vann, bre
- Ikke kartlagt
- Sum

AREALTALL (DEKAR)

176.1	
74.1	
229.6	479.8
200.1	200.1
124.6	
22.7	147.3
0.0	0.0
827.2	827.2

* Produktiv skog er skog på fastmark og myr med skogbonitet lav eller bedre.

Kartet viser valgt type gårdskart for eiendommen man har søkt på. I tillegg vises bakgrunnskart for gjenkjenning. Arealstatistikken viser arealer i dekar for alle teiger på eiendommen. Det kan forekomme avrundingsforskjeller i arealtallene.

Ajourføringsbehov meldes til kommunen.

— Arealressursgrenser

□ Eiendomsgrenser

● Driftssenterpunkt



NIBIO

NORSK INSTITUTT FOR
BIOØKONOMI

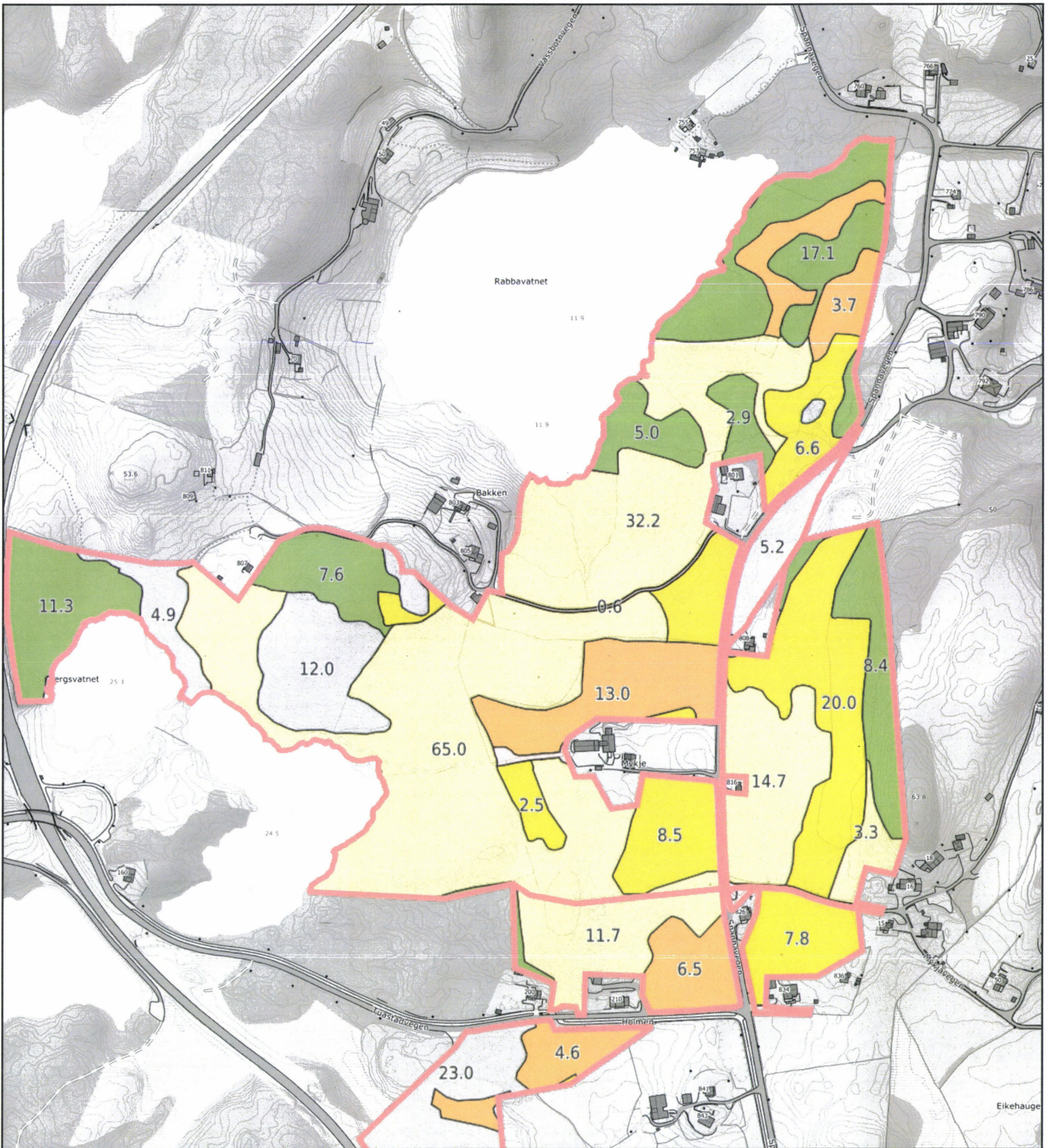

0 50 100 150m
 Målestokk 1: 5000 ved A4 utskrift
 Utskriftsdato: 14.02.2023 07:50
 Eiendomsdata verifisert: 14.02.2023 07:32

GÅRDSKART 1149-118/1/0
 Tilknyttede grunneiendommer:
 118/1/0-118/16/0-119/1/0 m.fl.



Markslag (AR5) 7 klasser
 TEGNFORKLARING

TEGN	Markslag	AREALTALL (DEKAR)	AREALTALL (DEKAR)
	Fulldyrka jord	176.1	
	Overflatedyrka jord	74.1	
	Innmarksbeite	229.6	479.8
	Produktiv skog *	200.1	200.1
	Annet markslag	124.6	
	Bebygdt, samf., vann, bre	22.7	147.3
	Ikke kartlagt	0.0	0.0
	Sum	827.2	827.2

* Produktiv skog er skog på fastmark og myr med skogbonitet lav eller bedre.

Kartet viser valgt type gårdskart for eiendommen man har søkt på. I tillegg vises bakgrunnskart for gjenkjenning. Arealstatistikken viser arealer i dekar for alle teiger på eiendommen. Det kan forekomme avrundingsforskjeller i arealtallene.

Ajourføringsbehov meldes til kommunen.

- Arealressursgrenser
- Eiendomsgrenser
- Driftssenterpunkt

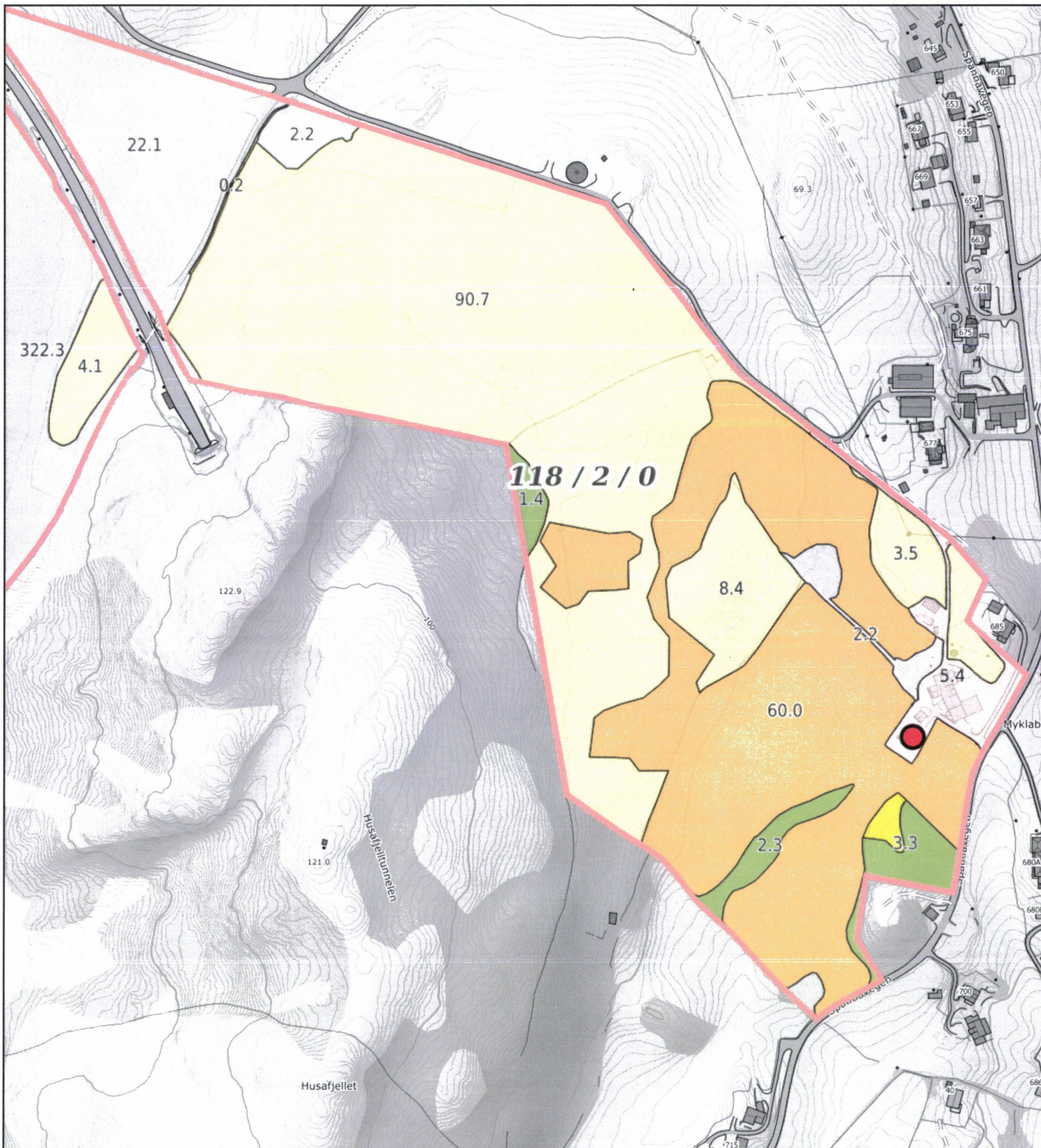

118 / 2 / 0

0 20 40 60m
 Målestokk 1: 4000 ved A4 utskrift
 Utskriftsdato: 14.02.2023 07:31
 Eiendomsdata verifisert: 14.02.2023 07:31

GÅRDSKART 1149-118/2/0
 Tilknyttede grunneiendommer:
 118/2/0

Markslag (AR5) 7 klasser		AREALTALL (DEKAR)	
TEGNFORKLARING			
	Fulldyrka jord	63.3	
	Overflatedyrka jord	0.8	
	Innmarksbeite	109.0	173.1
	Produktiv skog *	65.6	65.6
	Annet markslag	349.7	
	Bebyggd, samf., vann, bre	6.4	356.1
	Ikke kartlagt	0.0	0.0
	Sum	594.8	594.8

* Produktiv skog er skog på fastmark og myr med skogbonitet lav eller bedre.

Kartet viser valgt type gårdskart for eiendommen man har søkt på. I tillegg vises bakgrunnskart for gjenkjenning. Arealstatistikken viser arealer i dekar for alle teiger på eiendommen. Det kan forekomme avrundingsforskjeller i arealtallene.

Ajourføringsbehov meldes til kommunen.

- Arealressursgrenser
- Eiendomsgrenser
- Driftssenterpunkt

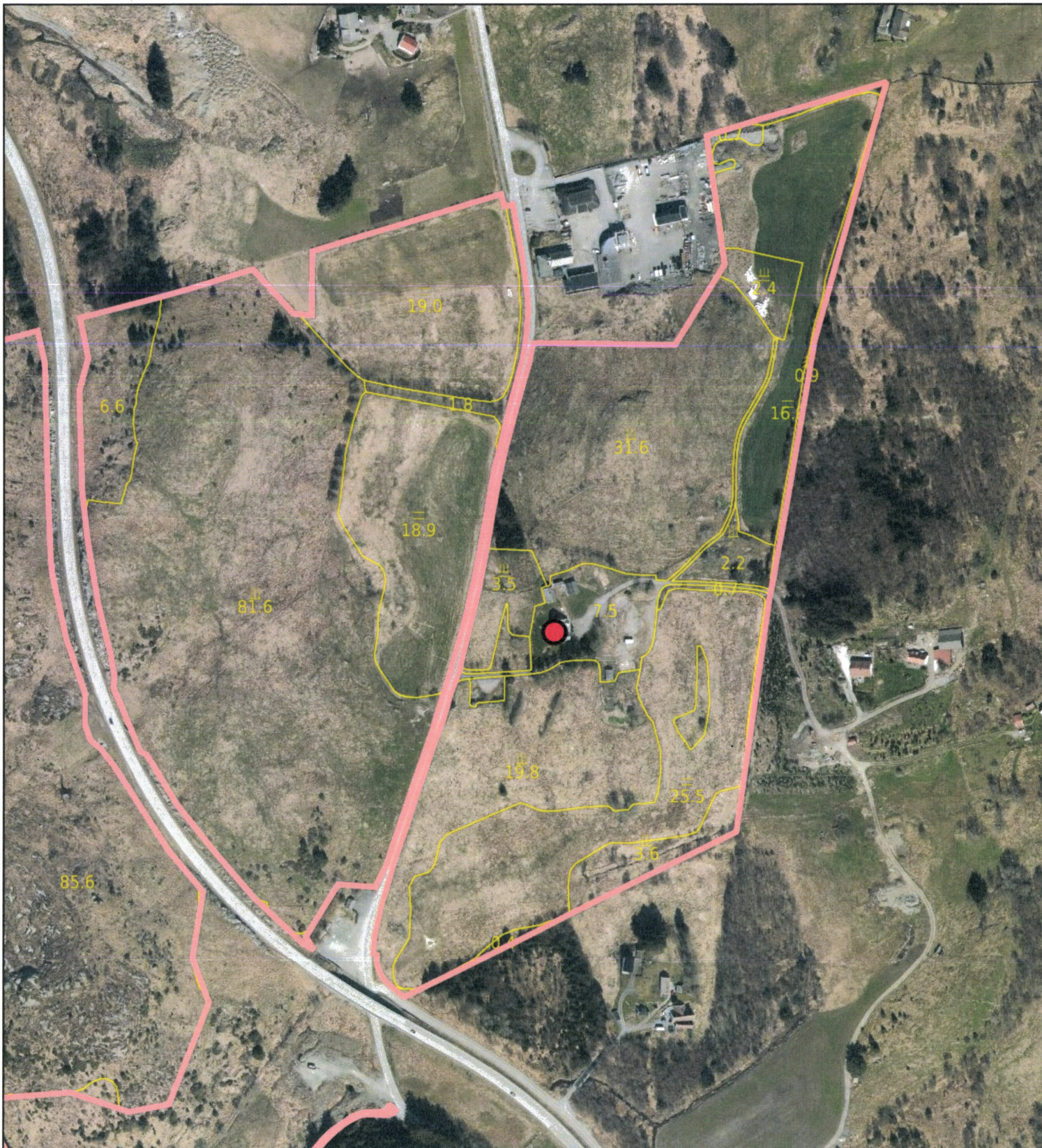

0 20 40 60m

Målestokk 1: 4000 ved A4 utskrift





Utskriftsdato: 14.02.2023 07:15



Eiendomsdata verifisert: 14.02.2023 07:14

GÅRDSKART 1149-120/2/0

Tilknyttede grunneiendommer:
120/2/0-122/2/0

Markslog (AR5) 7 klasser
TEGNFORKLARING

-  Fulldyrka jord
-  Overflatedyrka jord
-  Innmarksbeite
-  Produktiv skog *

-  Annet markslog
-  Bebygd, samf., vann, bre
-  Ikke kartlagt
- Sum**

AREALTALL (DEKAR)

80.4	
5.9	
141.3	227.6
776.6	776.6
202.5	
20.8	223.3
0.0	0.0
1227.5	1227.5

Kartet viser valgt type gårdskart for eiendommen man har søkt på. I tillegg vises bakgrunnskart for gjenkjenning.

Arealstatistikken viser arealer i dekar for alle teiger på eiendommen. Det kan forekomme avrundingsforskjeller i arealtallene.

Ajourføringsbehov meldes til kommunen.

 Arealressursgrenser

 Eiendomsgrenser

 Driftssenterpunkt

* Produktiv skog er skog på fastmark og myr med skogbonitet lav eller bedre.



NIBIO

NORSK INSTITUTT FOR
BIOØKONOMI

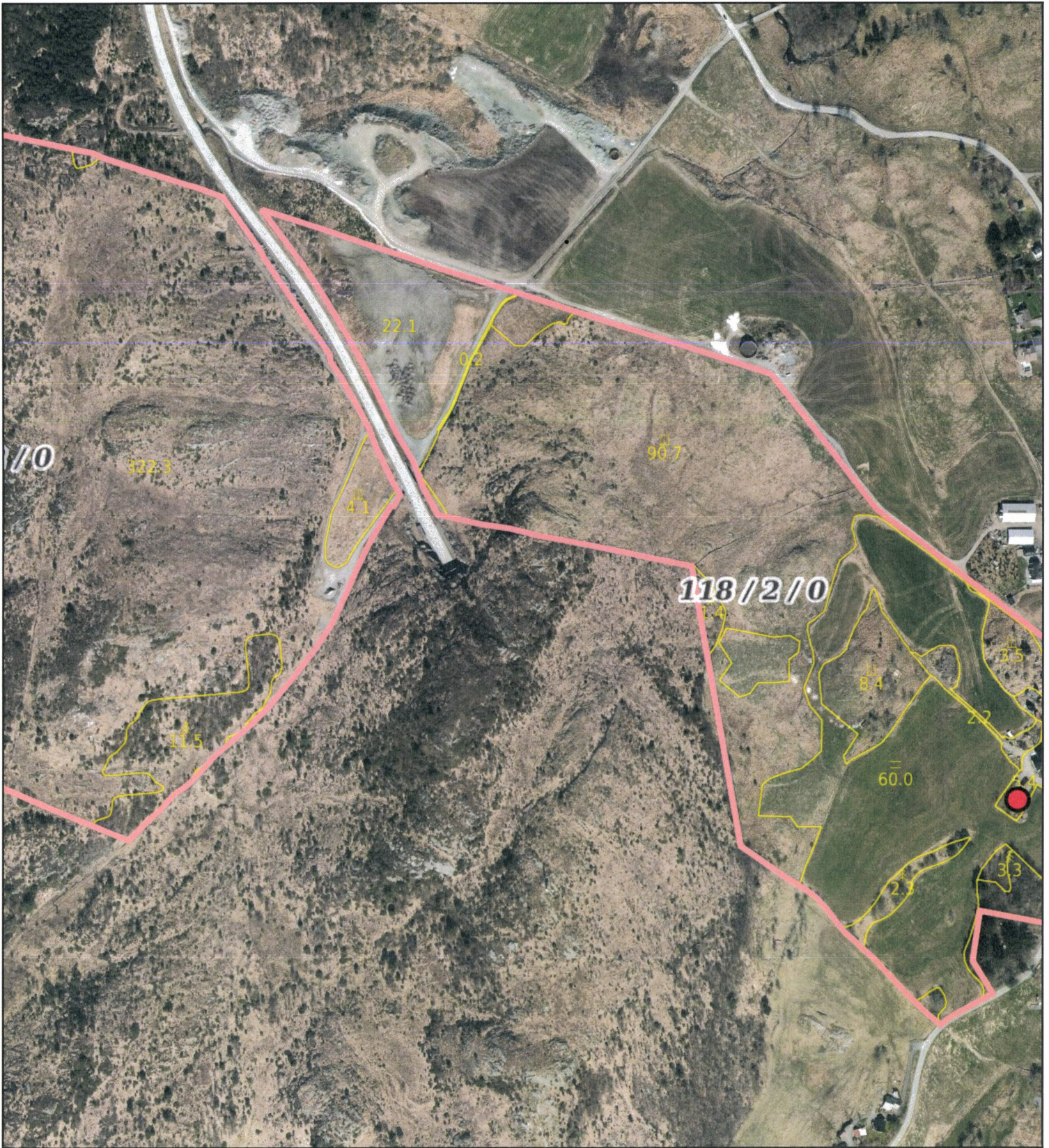

0 50 100 150m
 Målestokk 1: 5000 ved A4 utskrift
 Utskriftsdato: 14.02.2023 07:41
 Eiendomsdata verifisert: 14.02.2023 07:31

GÅRDSKART 1149-118/2/0
 Tilknyttede grunneiendommer:
 118/2/0

Markslag (AR5) 7 klasser		AREALTALL (DEKAR)	
TEGNFORKLARING			
	Fulldyrka jord	63.3	
	Overflatedyrka jord	0.8	
	Innmarksbeite	109.0	173.1
	Produktiv skog *	65.6	65.6
	Annet markslag	349.7	
	Bebygd, samf., vann, bre	6.4	356.1
	Ikke kartlagt	0.0	0.0
	Sum	594.8	594.8

* Produktiv skog er skog på fastmark og myr med skogbonitet lav eller bedre.

Kartet viser valgt type gårdskart for eiendommen man har søkt på. I tillegg vises bakgrunnskart for gjenkjenning. Arealstatistikken viser arealer i dekar for alle teiger på eiendommen. Det kan forekomme avrundingsforskjeller i arealtallene.

Ajourføringsbehov meldes til kommunen.

- Arealressursgrenser
- Eiendomsgrenser
- Driftssenterpunkt



0 50 100 150m

Målestokk 1: 5000 ved A4 utskrift

Utskriftsdato: 14.02.2023 07:33

Eiendomsdata verifisert: 14.02.2023 07:32

GÅRDSKART 1149-118/1/0

Tilknyttede grunneiendommer:
118/1/0-118/16/0-119/1/0 m.fl.

Markslag (AR5) 7 klasser

TEGNFORKLARING

	Fulldyrka jord
	Overflatedyrka jord
	Innmarksbeite
	Produktiv skog *
	Annet markslag
	Bebygd, samf., vann, bre
	Ikke kartlagt
	Sum

AREALTALL (DEKAR)

176.1	
74.1	
229.6	479.8
200.1	200.1
124.6	
22.7	147.3
0.0	0.0
827.2	827.2

* Produktiv skog er skog på fastmark og myr med skogbonitet lav eller bedre.

Kartet viser valgt type gårdskart for eiendommen man har søkt på. I tillegg vises bakgrunnskart for gjenkjennelse.

Arealstatistikken viser arealer i dekar for alle teiger på eiendommen. Det kan forekomme avrundingsforskjeller i arealtallene.

Ajourføringsbehov meldes til kommunen.

Arealressursgrenser

Eiendomsgrenser

Driftssenterpunkt



NIBIO

NORSK INSTITUTT FOR
BIOØKONOMI



0 50 100 150m
 Målestokk 1: 5000 ved A4 utskrift
 Utskriftsdato: 14.02.2023 07:35
 Eiendomsdata verifisert: 14.02.2023 07:32

GÅRDSKART 1149-118/1/0
 Tilknyttede grunneiendommer:
 118/1/0-118/16/0-119/1/0 m.fl.



Markslag (AR5) 7 klasser		AREALTALL (DEKAR)	
TEGNFORKLARING			
	Fulldyrka jord	176.1	
	Overflatedyrka jord	74.1	
	Innmarksbeite	229.6	479.8
	Produktiv skog *	200.1	200.1
	Annet markslag	124.6	
	Bebyggd, samf., vann, bre	22.7	147.3
	Ikke kartlagt	0.0	0.0
	Sum	827.2	827.2

* Produktiv skog er skog på fastmark og myr med skogbonitet lav eller bedre.

Kartet viser valgt type gårdskart for eiendommen man har søkt på. I tillegg vises bakgrunnskart for gjenkjennelse. Arealstatistikken viser arealer i dekar for alle teiger på eiendommen. Det kan forekomme avrundingsforskjeller i arealtallene.

- Ajourføringsbehov meldes til kommunen.
- Arealressursgrenser
- Eiendomsgrenser
- Driftssenterpunkt



0 50 100 150m

Målestokk 1: 5000 ved A4 utskrift

Utskriftsdato: 14.02.2023 07:25

Eiendomsdata verifisert: 14.02.2023 07:24





GÅRDSKART 1149-118/52/0

Tilknyttede grunneiendommer:

118/4/0-118/52/0-118/60/0

Markslag (AR5) 7 klasser

TEGNFORKLARING

-  Fulldyrka jord
-  Overflatedyrka jord
-  Innmarksbeite
-  Produktiv skog *

- Annet markslag
- Bebyggd, samf., vann, bre
- Ikke kartlagt
- Sum

AREALTALL (DEKAR)

74.0	
18.7	
131.2	223.9
7.5	7.5
7.6	
7.6	15.2
0.0	0.0
246.6	246.6

* Produktiv skog er skog på fastmark og myr med skogbonitet lav eller bedre.

Kartet viser valgt type gårdskart for eiendommen man har søkt på. I tillegg vises bakgrunnskart for gjenkjenning. Arealstatistikken viser arealer i dekar for alle teiger på eiendommen. Det kan forekomme avrundingsforskjeller i arealtallene.

Ajourføringsbehov meldes til kommunen.

 Arealressursgrenser

 Eiendomsgrenser

 Driftssenterpunkt



NIBIO

NORSK INSTITUTT FOR
BIOØKONOMI