

0 20 40 60m
 Målestokk 1: 3000 ved A4 utskrift
 Utskriftsdato: 15.02.2023 10:40
 Eiendomsdata verifisert: 15.02.2023 10:37

GÅRDSKART 1149-139/5/0
 Tilknyttede grunneiendommer:
 139/5/0-139/83/0



Markslag (AR5) 7 klasser	AREALTALL (DEKAR)	
TEGNFØRKLARING		
Fulldyrka jord	35.8	
Overflatedyrka jord	18.4	
Innmarksbeite	42.5	96.7
Produktiv skog *	0.9	0.9
Annet markslag	58.8	
Bebygd, samf., vann, bre	3.5	62.3
Ikke kartlagt	0.0	0.0
Sum	159.9	159.9

* Produktiv skog er skog på fastmark og myr med skogbonitet lav eller bedre.

Kartet viser valgt type gårdskart for eiendommen man har søkt på. I tillegg vises bakgrunnskart for gjenkjennelse. Arealstatistikken viser arealer i dekar for alle teiger på eiendommen. Det kan forekomme avrundingsforskjeller i arealtallene.

Ajourføringsbehov meldes til kommunen.

- Arealressursgrenser
- Eiendoms grenser
- Driftssenterpunkt

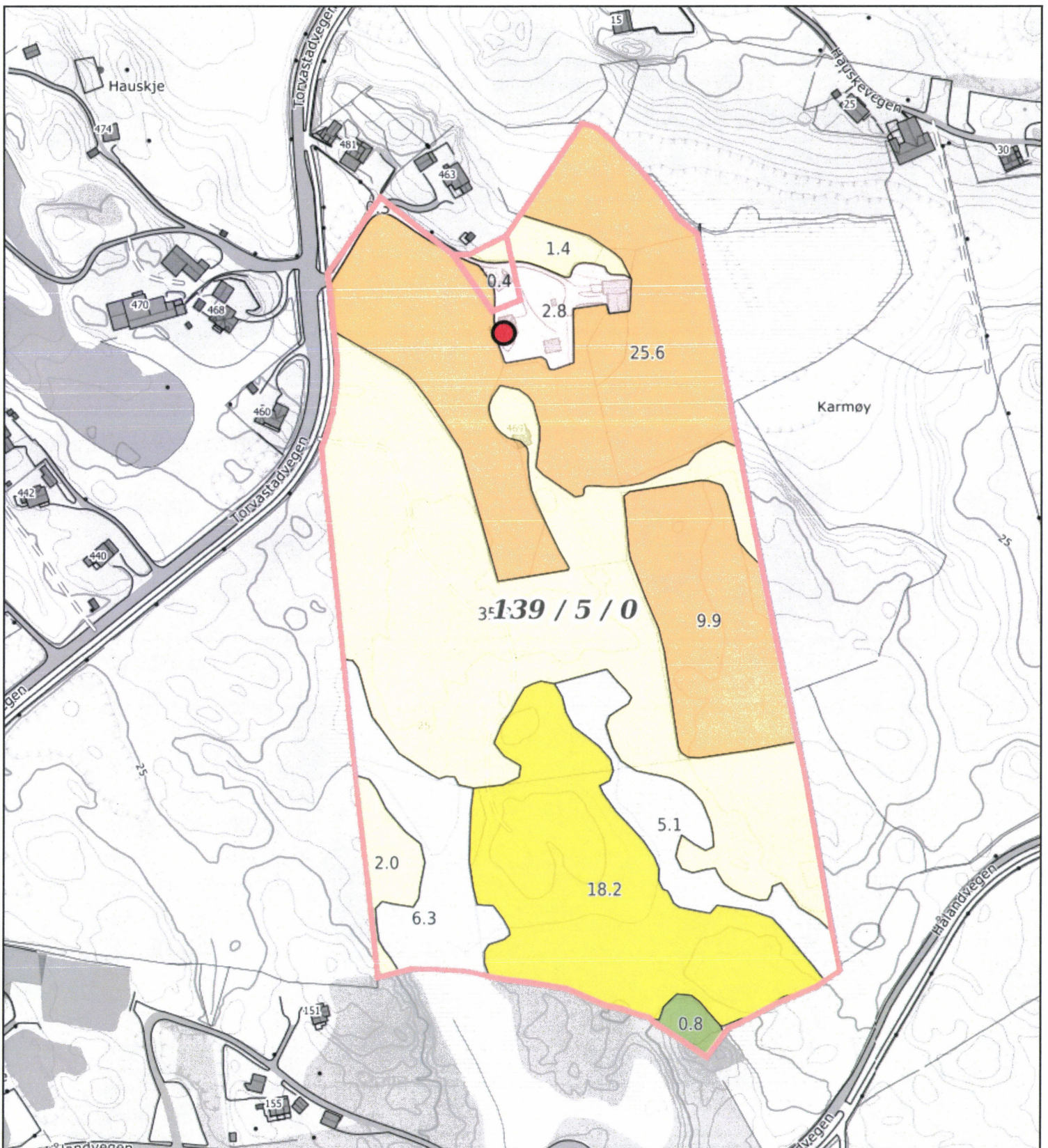

0 20 40 60m
 Målestokk 1: 3000 ved A4 utskrift
 Utskriftsdato: 15.02.2023 10:41
 Eiendomsdata verifisert: 15.02.2023 10:37

GÅRDSKART 1149-139/5/0
 Tilknyttede grunneiendommer:
 139/5/0-139/83/0

Markslag (AR5) 7 klasser
 TEGNFORKLARING

	Fulldyrka jord
	Overflatedyrka jord
	Innmarksbeite
	Produktiv skog *
	Annet markslag
	Bebygdt, samf., vann, bre
	Ikke kartlagt
	Sum

AREALTALL (DEKAR)	
35.8	
18.4	
42.5	96.7
0.9	0.9
58.8	
3.5	62.3
0.0	0.0
159.9	159.9

Kartet viser valgt type gårdskart for eiendommen man har søkt på. I tillegg vises bakgrunnskart for gjenkjennelse. Arealstatistikken viser arealer i dekar for alle teiger på eiendommen. Det kan forekomme avrundingsforskjeller i arealtallene.

Ajourføringsbehov meldes til kommunen.

Arealressursgrenser

Eiendomsgrenser

Driftssenterpunkt

* Produktiv skog er skog på fastmark og myr med skogbonitet lav eller bedre.



NIBIO
 NORSK INSTITUTT FOR
 BIOØKONOMI

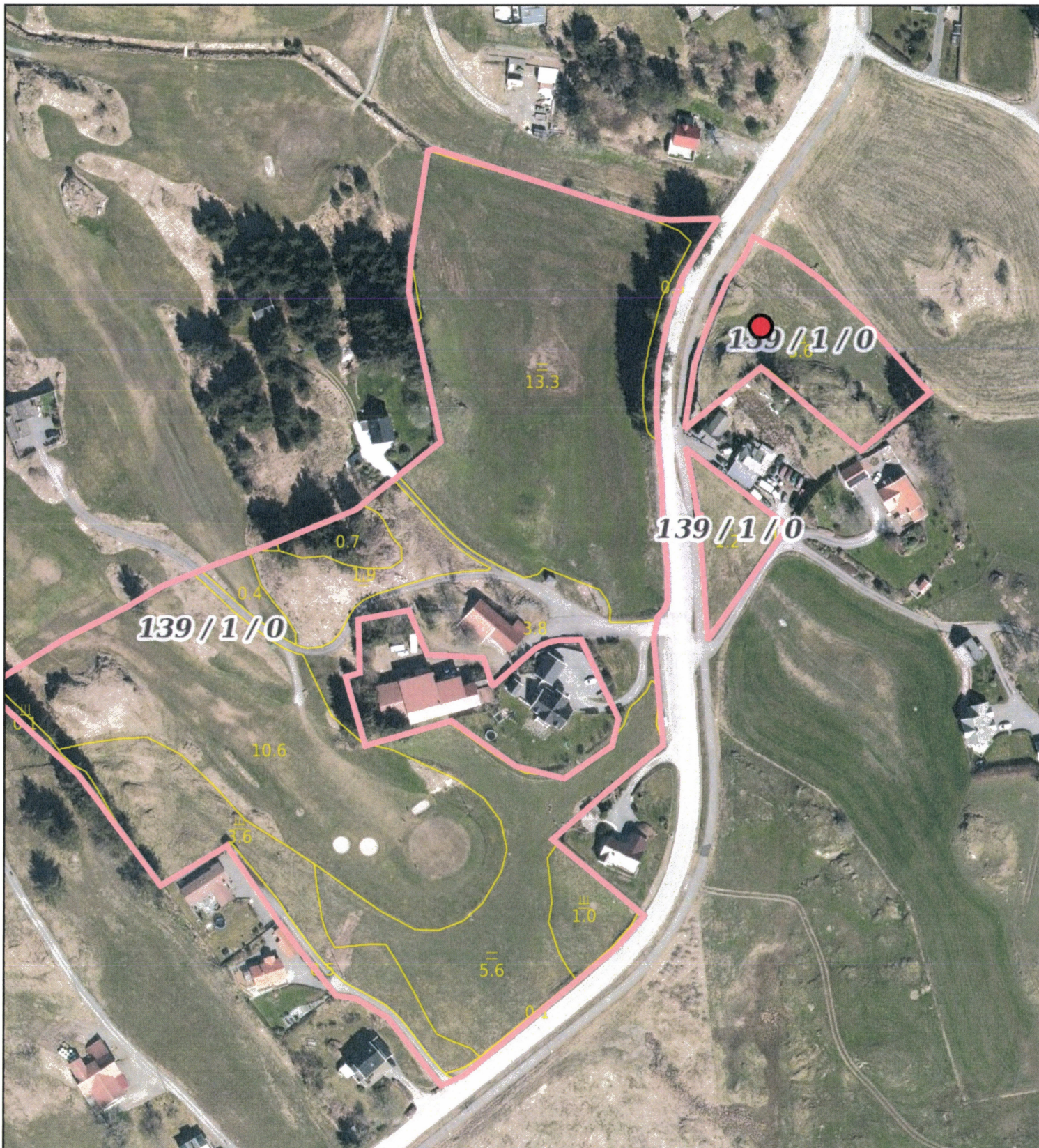

0 20 40 60m

Målestokk 1: 2000 ved A4 utskrift

Utskriftsdato: 15.02.2023 10:44





Eiendomsdata verifisert: 15.02.2023 10:42

GÅRDSKART 1149-139/1/0

Tilknyttede grunneiendommer:
139/1/0

Markslog (AR5) 7 klasser

TEGNFORKLARING

	Fulldyrka jord
	Overflatedyrka jord
	Innmarksbeite
	Produktiv skog *
	Annet markslog
	Bebyggd, samf., vann, bre
	Ikke kartlagt
	Sum

AREALTALL (DEKAR)

20.1	
6.5	
20.1	46.7
9.3	9.3
25.8	
4.7	30.5
0.0	0.0
86.5	86.5

Kartet viser valgt type gårdskart for eiendommen man har søkt på. I tillegg vises bakgrunnskart for gjenkjennelse. Arealstatistikken viser arealer i dekar for alle teiger på eiendommen. Det kan forekomme avrundingsforskjeller i arealtallene.

Ajourføringsbehov meldes til kommunen.

 Arealressursgrenser

 Eiendomsgrenser

 Driftssenterpunkt

* Produktiv skog er skog på fastmark og myr med skogbonitet lav eller bedre.



NIBIO

NORSK INSTITUTT FOR
BIOØKONOMI

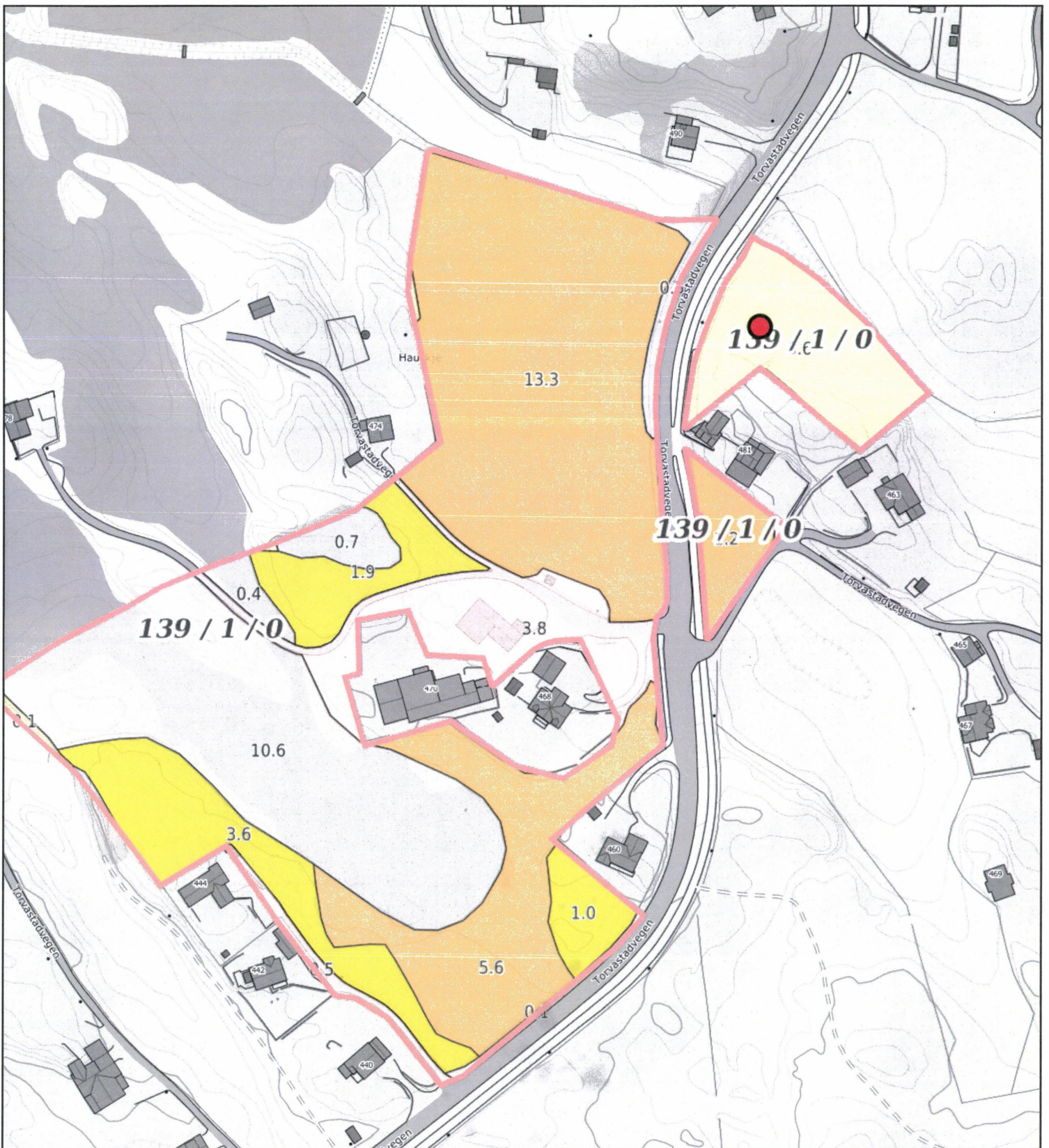

Målestokk 1: 2000 ved A4 utskrift
 Utskriftsdato: 15.02.2023 10:44
 Eiendomsdata verifisert: 15.02.2023 10:42

GÅRDSKART 1149-139/1/0
 Tilknyttede grunneiendommer:
 139/1/0



NIBIO
 NORSK INSTITUTT FOR
 BIOØKONOMI

Markslag (AR5) 7 klasser

TEGNFORKLARING

	Fulldyrka jord
	Overflatedyrka jord
	Innmarksbeite
	Produktiv skog *
	Annet markslag
	Bebygdt, samf., vann, bre
	Ikke kartlagt
	Sum

AREALTALL (DEKAR)

20.1	
6.5	
20.1	46.7
9.3	9.3
25.8	
4.7	30.5
0.0	0.0
86.5	86.5

* Produktiv skog er skog på fastmark og myr med skogbonitet lav eller bedre.

Kartet viser valgt type gårdskart for eiendommen man har søkt på. I tillegg vises bakgrunnskart for gjenkjenningse. Arealstatistikken viser arealer i dekar for alle teiger på eiendommen. Det kan forekomme avrundingsforskjeller i arealtallene.

Ajournføringsbehov meldes til kommunen.

— Arealressursgrenser

□ Eiendomsgrenser

● Driftssenterpunkt