

# Forvaltningsplan for statlig sikra friluftslivsområder i Karmøy kommune 2022-2032

## Fakta om kommunen pr 23.11.2022

Antall innbyggere	Ant innbyggere per km <sup>2</sup>	Antall statlig sikra friluftslivsområder	Andre friluftslivs-områder (antall)
42838	187	17	50

**Planen gjelder for følgende områder som alle har kommunal forvaltning.**

- Bukkøy med tilhørende turvei fra Avaldsnes kirke
- Bjørgene
- Blikshavn
- Turvei Vea, fra Revur-Sletten.

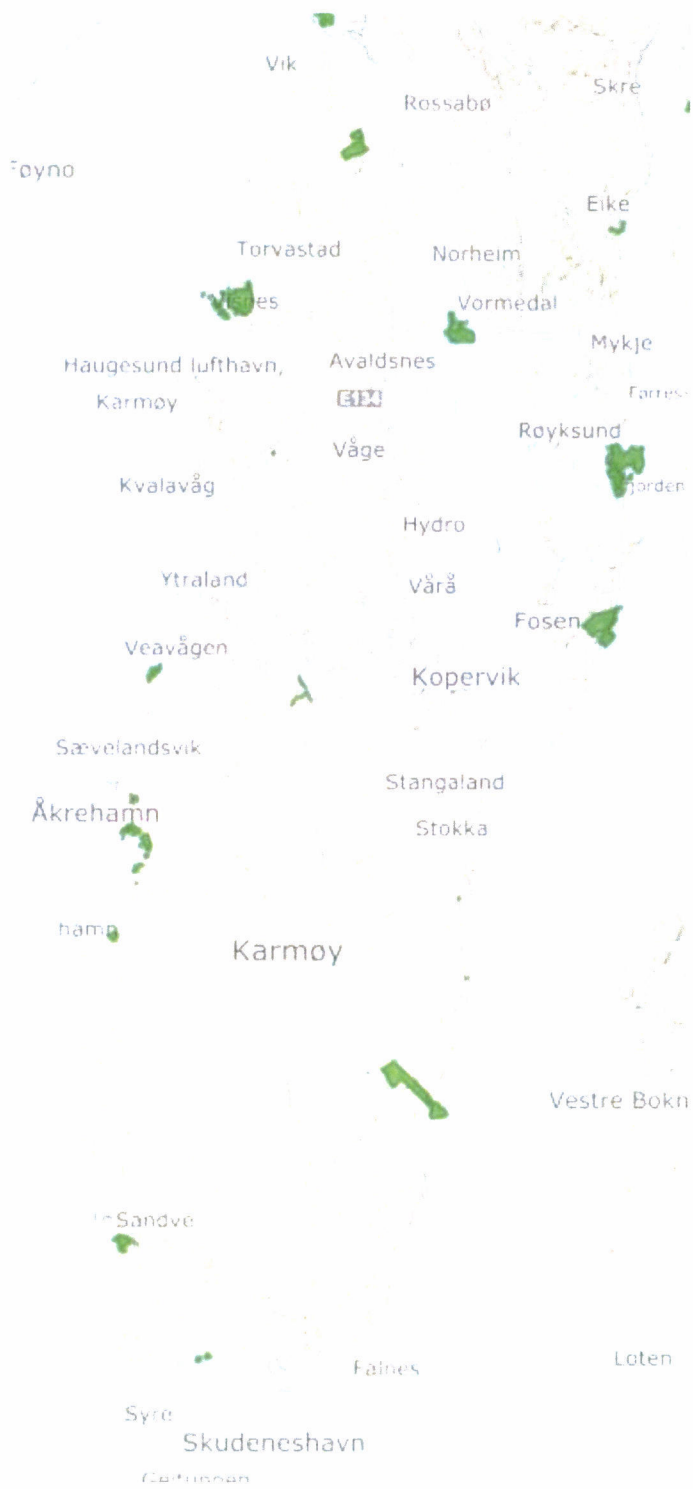

**Figur 1** Kart over statlig sikra friluftsområder i Karmøy kommune

## Forvaltningsplan Bukkøy



### 1. Områdebeskrivelse/status

Gnr/ Bnr	FS-nummer naturbase.no	Sikrings form	Sikret år	Areal (da)	Grunneier	Forvaltning og drift	Nærområde?
86/76 86/1 86/20 1	FS00001453	Erverv	1997 og 2021	1753,4 +tursti på 1,5	<input checked="" type="checkbox"/> Stat  <input checked="" type="checkbox"/> Kommune/ friluftsråd  <input checked="" type="checkbox"/> Privat	Karmøy kommune	Ja
<b>Kommentarer</b>		Bukkøy er historisk en del av kongsetet og prestegodset på Avaldsnes. I dag er et populært rekreasjonssted ved Karmsundet. I tillegg til turstier og strandområder, driver Karmøy kommune leirskole. Den har tilhold på len vikinggard som er bygget opp med langhus, naust, mm. Disse fasilitene er også i bruk av Opplev Avaldsnes AS, et heleid kommunalt foretak som skal legge til rette for reiselivsopplevelser ut fra Nordvegen Historiesenter.					

	forklaring	beskrivelse
Naturgrunnlag	<i>Kort om flora og fauna, landskap, naturtype, evt rødlistearter etc</i>	<p>Øy som er tilplantet med sitkagran. Grana er nå hogstmoden. Skogene er delvis ødelagt av vindfall. Dette utgjør en risiko for turgåere.</p> <p>Det er ikke registrert arter av forvaltningsinteresse på øya, men sjøområdene rundt er viktige som beiteområde for både lokalt hekkende, samt trekkende/ikke-hekkende vadefugl. Viktig beiteområde for store individantall av et mangfold dykkende andearter. (Kilde: Temakart-Rogaland.no)</p> <p>Fin, glatt svabergstrand, smult farvatn. Som friluftsområde er turstiene rundt de ulike øyene viktige. Det er i 2018 anlagt flytebrygge for båtgjester. Velegnet til bading og fiske.</p>
Kulturminner	<i>Kort om evt kulturminner i området og hensyn til disse</i>	<p>På Askeladden er det kun registrert to automatisk freda kulturminner på Bukkøy. Gravminne: ID:4892 og Bosettings/aktivitetsområde: ID:44416. Et gammelt dokument beskriver dessuten en stor gravhaug liggende på «Bukkøens høyeste punkt.»</p> <p>Tett skog har gjort det vanskelig å gjennomføre registrering av kulturminner på selve Bukkøy, men den intense aktiviteten i sjøen sannsynliggjør at det også finnes flere spor på land. Riksantikvar har nedlagt forbud mot å bruke anleggsmaskiner for skoging, i sjøen er det dykkeforbud i nærområdet. Turstien starter ved Olavskirken på Avaldsnes, og den gamle kongsgården. Det er etablert vikingmuseum ved parkeringen.</p>
Bygninger	<i>Nevn evt bygninger på området og omtal kort bruken av og ansvaret for disse</i>	<p>På vikinggården er det følgende bygninger: Naust, langhus, rundhus, overnattingsbygg, administrasjonsbygg, servicebygg, eldhus, grophus, brannbod, tjæremile, kai, to skjul og to boder. Karmøy kommune har ansvar for disse, også i fremtiden.</p> <p>Det er også en fyrlykt helt øst på Bukkøy, som hjelper til navigering for båter i Karmsundet. Det er Kystverket som har ansvar for fyrlykten.</p>
Adkomst/kommunikasjon	<i>Adkomst til området, tilgjengelighet og offentlig kommunikasjon</i>	<p>Området er tilgjengelig fra parkeringsplass beregnet for Avaldsnes kirke og Nordvegen Historiesenter.</p> <p>Nærmeste rutebuss stopper i Avaldsnes sentrum, ca 1 km fra P-plass, og dermed ca 1,8 km fra selve Bukkøy. Strekingen Avaldsnes sentrum til P-plass er fylkesvei i Rogaland. Strekingen har ikke gang- og sykkelsti.</p> <p>Det er til tider, blant annet når det ankommer mange busser med cruiseturister, utfordringer med for lite parkering. I tillegg kan det kollidere med kirkelige handlinger. Til vanlig er det nok parkering til friluftsliv.</p>

	<b>Forklaring</b>	<b>beskrivelse</b>
<b>Egnet bruk</b>	<i>Vurdering av hvilke aktiviteter området egner seg for</i>	Turgåing Bading Båtutfart Lek, rekreasjon Friluftsansangement Fiske
<b>Eksisterende tilrettelegging</b>	<i>Tilretteleggings-tiltak i området før planperioden inkl (tilrettelegging for funksjonshemmede</i>	Det er etablert en turvei til Bukkøy, men denne er ikke godt tilrettelagt for alle på grunn av stigningsforholdet. Videre er det flere stier i området.  Det er både ei brygge, og en flytebrygge som besøkende kan bruke. Parkering løses ved å bruke arealene ved Olavskirken og Nordvegen Historiesenter.. Det er etablert toalettanlegg som er tilgjengelig hele året på Bukkøy.
<b>Annet</b>	<i>Andre relevante forhold</i>	Vikinglandsby. Festivaler. Olsok høytid og pilgrimsvandring.

## 2. Behov for tiltak i planperioden

nr	Tiltak	Beskrivelse	Utføres av/ Ansvar	Gjennom- føres år	Kostnad
	Sikre parkering gjennom reguleringsplan	Høsten 2018 forhandles det om inngåelse av avtale med konsulentfirma for å utvikle ny reguleringsplan for hele Avaldsnesområdet.  Den vil omfatte Olavskirken, kirkegårdene, jordbruksområdet, driftsbygningen, P-plasser og Nordvegen Historiesenter.  Godkjent plan i dag er fra	Karmøy kommune, Oppvekst og kultur	2023	500.000

		2000.			
Mer tilrettelagt tilkomst fra Avaldnes	Sikring av murer og rekkverk hvor turveien er lagt i skråninger	Karmøy kommune, Samferdsel og utemiljø	2022	400000	
Bygg hvor turgåere kan raste.	Vi ønsker å lage et grindbygg i «vikingstil» med trevegger, hvor turgåere kan raste under tak.	Karmøy kommune, Eiendomsavdeling	2023	240 000	
Fjerne sitkagran planmessig, plante stedeagne arter.	Øya domineres av sitkagran, et historisk fremmed og uønsket treslag der som forringer naturmangfoldet.  Bukkøy er meget værutsatt. Det er behov for systematisk skoging og planting for å opprettholde friluftsliv og et bedre tilpasset naturmangfold.  Arbeidene skal utføres planmessig, sektorvis og må skje over lengre tid, sannsynligvis manuelt med taubane til leker.	Karmøy kommune, Samferdsel og utemiljø	2023/2024	4 000 000	
Tilkost fra flytebrygge til turvei	Ønsker å lage grussti fra flytebrygge inn til eksisterende turvei.	Karmøy kommune Samferdsel og utemiljø	2024	184 150	
<b>Total kostnad</b>					

# Forvaltningsplan Bjørgene

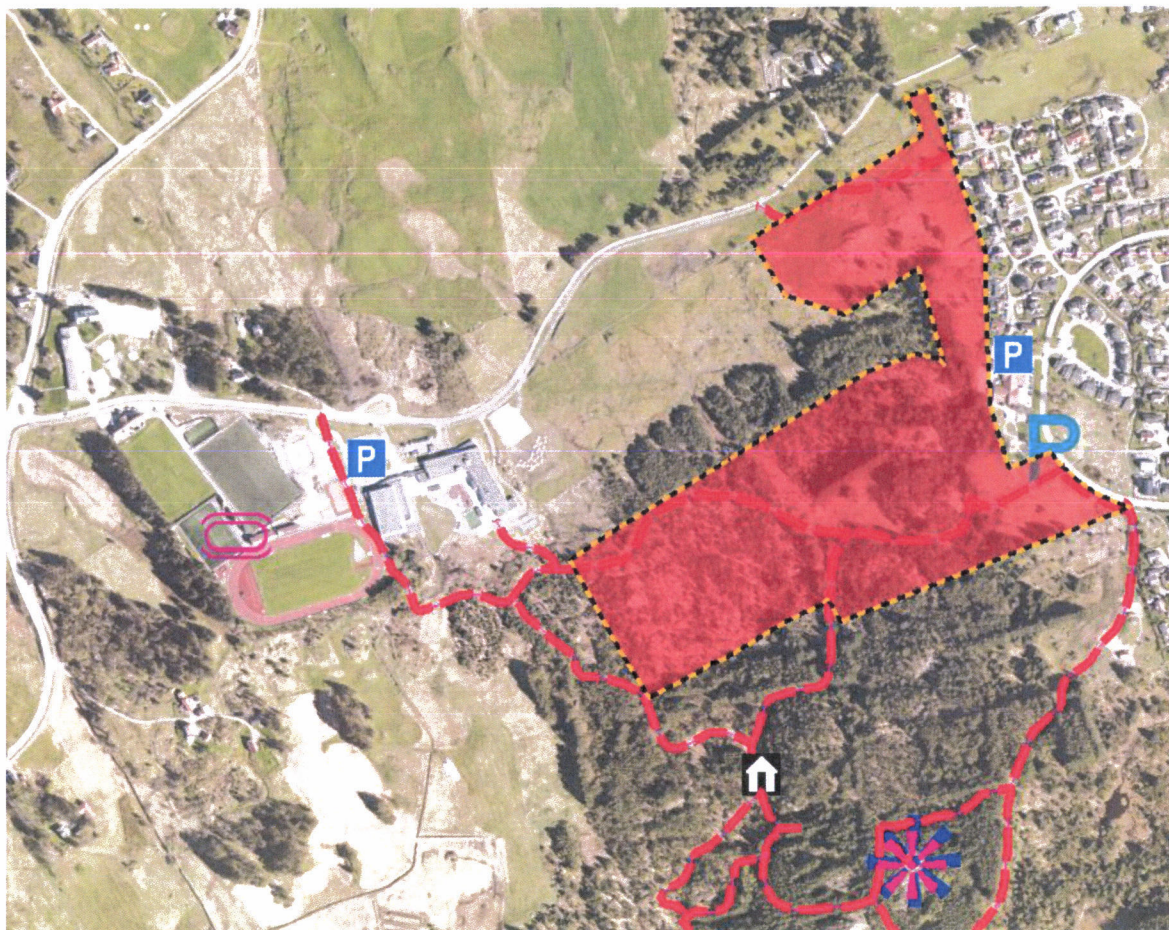

## 1. Områdebeskrivelse/status

Gnr/Bnr	FS-nummer naturbase.no	Sikrings form	Sikret år	Areal (da)	Grunneier	Forvaltning og drift	Nærområde?
142	799	Erverv. Frivillig sikring av kommunalt område.	2019	150	Karmøy kommune	Karmøy kommune	Storasund. Litalasund og Torvastad.

	forklaring	beskrivelse						
<b>Naturgrunnlag</b>	<i>Kort om flora og fauna, landskap, naturtype, evt rødlistearter etc</i>	Området består av kulturbeitemark og skog. Skogen er preget av tilplantet sitkagran, men inneholder også furu, lerk, og spredte løvtrær som selje og rogn. Det er ingen registreringer i temakart eller naturbase. En sentral del av eiendommen er Litlabjørg, som er en av haugene i landskapet som utgjør Bjørgene. På grunn av treplanting er disse landskapsformasjonene vanskelige å se.						
<b>Kulturminner</b>	<i>Kort om evt kulturminner i området og hensyn til disse</i>	Det er ingen kjente kulturminner i området.						
<b>Bygninger</b>	<i>Nevn evt bygninger på området og omtal kort bruken av og ansvaret for disse</i>	Det er ingen bygninger innenfor statlig sikra området. I tilknytning til turveisystemet er det i nærheten et grindabygg/gapahuk. Denne driftes av Karmøy kommune.						
<b>Adkomst/kommunikasjon</b>	<i>Adkomst til området, tilgjengelighet og offentlig kommunikasjon</i>	Adkomst til området er fra parkeringsplass ved Bjørgevegen. Her er det parkering for personer med nedsatt funksjonsevne. Videre kan man parkere ved Bjørgene Grandahus. Fra vestsiden kan man parkere ved Torvastad Skole. Videre er det stier inn i området fra Hålandsvegen og fra Litlabjørgvegen.						
<b>Egnet bruk</b>	<i>Vurdering av hvilke aktiviteter området egner seg for</i>	<table border="0"> <tr> <td>Turgåing</td> <td>Jogging</td> </tr> <tr> <td>Sykling</td> <td>Aking</td> </tr> <tr> <td>Lek, Rekreasjon</td> <td>Hundelufting</td> </tr> </table>	Turgåing	Jogging	Sykling	Aking	Lek, Rekreasjon	Hundelufting
Turgåing	Jogging							
Sykling	Aking							
Lek, Rekreasjon	Hundelufting							
<b>Eksisterende tilrettelegging</b>	<i>Tilretteleggings-tiltak i området før planperioden inkl (tilrettelegging for funksjonshemmede</i>	Turveien er godt tilrettelagt for funksjonshemmede med egen parkeringsplass. Veien er godt vedlikeholdt. Stigningsgraden er noen steder over kravene til universell utforming, men det er allikevel flere rullestolbrukere som bruker området regelmessig.						
<b>Annet</b>	<i>Andre relevante forhold</i>	Området er svært viktig for turvei. Turveien blir også brukt som sykkel- og gangsti. Den er skolevei for en stor del av elevene på Torvastad skole. Videre er det en viktig akebakke, som er belyst. Skogen ellers i området har stier og gjerdeklyvere, og er ypperlig for turgåere.						



## 2. Behov for tiltak i planperioden

nr	Tiltak	Beskrivelse	Utføres av/ Ansvar	Gjennom- føres år	Kostnad
	Søppelspann tilrettelagt for funksjonshemmede	Dagens søppelspann krever at man kan bruke begge hender. Rullestolbrukere kommer bare inn til spannet med en side av stolen, og dermed oppfyller ikke dette kravene til universell utforming (UU).	Karmøy kommune	2020	35000
	Fjerne sitkagran	Sitkagran er en fremmed art som sprer seg inn i deler av kulturbeite. Dette er negativt for naturmangfoldet, samt at det på sikt turer akebakken med gjengroing	Karmøy kommune	2020	50000
	Tilrettelegge akebakken	Akebakken er på et område med gress, som beites av sauer. Ved 5 cm snø vil lokalbefolkningen strømme til akebakken. Det er ønskelig å lage hopp, humper osv i terrenget, fordi det sjelden er nok snø til å lage dette av snø.	Karmøy kommune	2020	40000
	Fjerne siktagran	Deler av skogen inneholder lite siktagran. Her er det furu og løvtrær som dominerer. For å skape variasjon er det ønskelig å ta ut siktagran i denne delen. Dette vil være bra for turgåere og for biologisk mangfold	Karmøy kommune	2021	100000
	<b>Total kostnad</b>				<b>205000</b>

---

### Tiltak som kan gjøre det enda mer attraktivt å bruke området (tiltak ut over ovennevnte/ tiltak på lang sikt)

Plante løvtrær. Legge toppdekke på grusstiene som er enda bedre tilrettelagt for hjul. Dvs med mindre størrelse på veigrusen. Kanskje 0-6 mm. Lage informasjonsskilt om naturverdier i området. Når ny turvei etableres fra Hålandsveien til Litlasund bør det vurderes ny turvei som vil knytte turveiene sammen i nord-sør retning. Det hadde også vært bra å få flere av naboeiendommene statlig sikret.

---

## 3. Driftsplan for planperioden

nr	Løpende oppgaver; årlig (f eks rydding, vasking, tilsyn, planklipping etc.)	Hypighet	Årlig kostnad	Ansvar	Merknad
	Tømming av søppel	Ukentlig	60000	Karmøy kommune	Utføres pr juli 2019 av miljøpatruljen
	Kantslått, i slutten av sommeren	Årlig	7500	Karmøy kommune	Utføres av veiavdelingen
	Rydding av søppel langs turveien	Årlig	5000	Karmøy kommune	Frivilige, miljøpatrulje, elever
	Hundeposer, og tømming	Månedlig	4000	Karmøy kommune	
	Vedlikehold turvei, fjerne rotvelt over veien, diverse	Årlig	5000	Karmøy kommune	
	Beiting av kulturlandskapet	Daglig	Ingen	Karmøy kommune i samarbeid med bonde	Har avtale med bonde som benytter området.
	<b>Sum årlig kostnad:</b>		<b>81500</b>		

nr	Større og sjeldnere oppgaver, (f eks grusing, maling, skogrydding etc.)	Hypighet	Årlig kostnad	Ansvar	Merknad
	Grusing av turvei	Hvert 5. år	20000	Karmøy kommune	Gjøres ved behov
	Rensing av grøfter langs veien	Hvert 5. år	20000	Karmøy kommune	Gjøres ved behov
	Bytting av bommer	Hvert 10. år	3000	Karmøy kommune	Gjøres ved behov
	<b>Sum årlig kostnad:</b>		<b>43000</b>		

## Fotografier

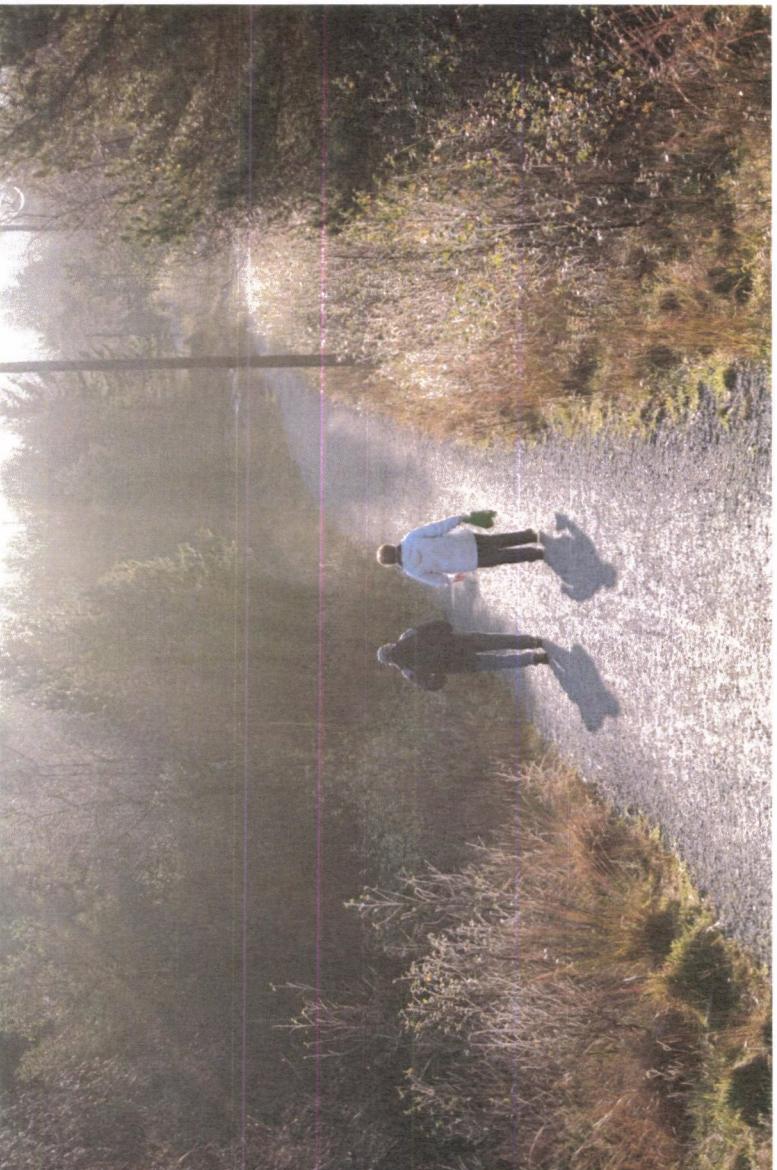



*Grindabygget/lavvo er tilknyttet turveien i Bjørgene, men er ikke på statlig sikra området.*

DEL 2:

# Forvaltningsplan Blikshavn

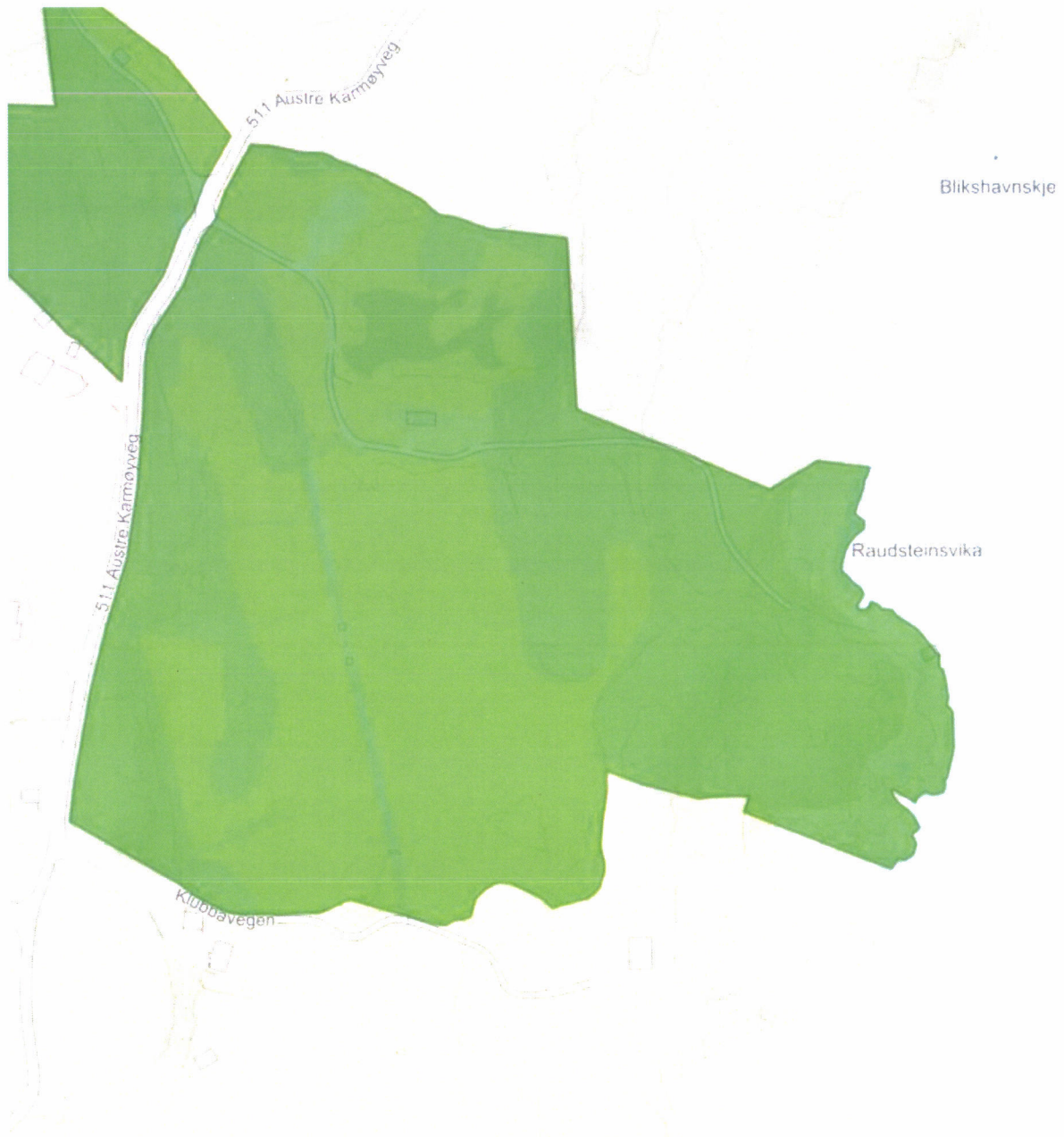

## 1. Områdebeskrivelse/status

Gnr/ Bnr	FS-nummer naturbase.no	Sikrings form	Sikret år	Areal (da)	Grunneier	Forvaltning og drift	Nærområde?
54/7	FS00001448	<input checked="" type="checkbox"/> Erverv <input type="checkbox"/> Avtale	1970?	359,9	<input type="checkbox"/> Stat <input checked="" type="checkbox"/> Kommune/ friluftsråd <input type="checkbox"/> Privat	[Karmøy kommune ]	<input checked="" type="checkbox"/> Ja <input type="checkbox"/> Nei
<b>Kommentarer</b>		Denne forvaltningsplanen fokuserer på området øst av fylkesvei 511. Dette arealet brukes av allmennheten, og driftes av kommunen. Arealene som Karmøy Jeger, Fisker og Naturvernforening disponerer til leirduebane er ikke tatt med.					

	<b>forklaring</b>	<b>beskrivelse</b>
<b>Naturgrunnlag</b>	<i>Kort om flora og fauna, landskap, naturtype, evt rødlistearter etc</i>	Området domineres av et tidligere jordbruksareal som brukes som plen. I kantonene og ned mot sjøen er en del trær, både furu, sitkagran, og løvtrær. Det er en del fremmearter i området, både cottonaster, rødhyll med mer. Sentralt i området renner Blikshavnbekken. Denne har elvemusling. Bekken er ren og god, og har den eneste forekomsten av reproduserende elvemusling på Haugalandet. Langs sjøen er det en rullesteinsstrand.
<b>Kulturminner</b>	<i>Kort om evt kulturminner i området og hensyn til disse</i>	Det er ingen registrerte kulturminner oppført i temakart-rogaland.no. Det er imidlertid en gammel potetkjeller nær lekeplassen.
<b>Bygninger</b>	<i>Nevn evt bygninger på området og omtal kort bruken av og ansvaret for disse</i>	Det er et toalettbygg på området. Dette er til vanlig låst. Foreninger som leier området får nøkler. Det er også en fiskebrygge tilpasset for bevegelseshemmede i ved sjøen.
<b>Adkomst/kommunikasjon</b>	<i>Adkomst til området, tilgjengelighet og offentlig kommunikasjon</i>	Området er langs østre Karmøyveg, FV 511, som har kollektivtransport.
<b>Egnet bruk</b>	<i>Vurdering av hvilke aktiviteter området egner seg for</i>	<input type="checkbox"/> Turgåing <input type="checkbox"/> Sykling <input checked="" type="checkbox"/> Bading <input type="checkbox"/> Klatring <input type="checkbox"/> Båutfart <input type="checkbox"/> Båutfart <input checked="" type="checkbox"/> Fiske <input checked="" type="checkbox"/> Lek, rekreasjon <input checked="" type="checkbox"/> Telting annet <u>Frisbeegolf er etablert i området.</u> _____
<b>Eksisterende tilrettelegging</b>	<i>Tilretteleggings tiltak i området før planperioden inkl (tilrettelegging for funksjonshemmede</i>	Plener, vei, parkering, turvei, fiskebrygge for bevegelseshemmede, bosspann, lekeplass, grill, toalettbus, frisbeegolfbane
<b>Annet</b>	<i>Andre relevante forhold</i>	[klikk her for å skrive]

## 2. Behov for tiltak i planperioden

nr	Tiltak	Beskrivelse	Utføres av/ Ansvar	Gjennom- føres år	Kostnad
	Universelt utformet bosspann	I 2020 byttet vi ett av de to bosspannene	Parkavdeling	2021	60000
	Fikse vei	Veien er dårlig, og det renner vann i veien	Parkavdelingen	2021	60000
	Få opp et rastehus/gapahuk eller lignende	Det er ikke noe «tak» noe sted hvor folk kan gå inn ved en regnbygge eller lignende	Parkavdelingen	2021	130 000
	Ta vekk gamle gjerder.	Gamle landbruksgjerder står til nedfall og utgjør fare for vilt.	Miljøpatrulje	2021	23000
	Vegetasjonsrydding, spesielt fremmede arter	Det er mange fremmede arter. De sørger for at vegetasjonen blir tett, og områdene ikke benyttes til friluftsliv	Parkavdelingen	2022	100000
	Erstatte kulvert med bro	Det er lagt to kulverter i bekken. Disse har pukk og grus mellom seg. Dette er for å kunne kjøre plenklipperen over bekken. Her trengs en bro	Karmøy kommune, kanskje en entreprenør	2022	800000
	Nye lekeapparater	Det er gamle slitte og kjedelige lekeapparater	Parkavdelingen	2023	140000
	Blomstereng	For å øke biologisk mangfold og ta vare på pollinerende insekter ønsker vi å etablere blomstereng. I første omgang la vær å slå plenen hvor det er mye tusenfryd. Det skal vurderes å etablere mer skikkelig blomstereng etter hvert.	Parkavdelingen	2024	105000
	<b>Total kostnad</b>				<b>2525</b>



### 3. Driftsplan for planperioden

nr	Løpende oppgaver; årlig (f eks rydding, vasking, tilsyn, planklipping etc.)	Hypighet	Årlig kostnad	Ansvar	Merknad
	Plenklipping	Ukentlig	67000	Parkavdelingen	
	Bosstømming	Ukentlig	15000	Parkavdeling	
	Renhold av toaletter	Ca 5 ganger i året	15000	Eiendom	Leietaker pleier vaske selv.
	Beiting (No Fence)	Periodevis/kontinuerlig i sommerhalvåret	10000	Naturforvalter/friluftsansvarlig	
	<b>Sum årlig kostnad:</b>		<b>107000</b>		

nr	Større og sjeldnere oppgaver, (f eks grusing, maling, skogrydding etc.)	Hypighet	Årlig kostnad	Ansvar	Merknad
	Grusing av vei og parkering	Ved behov	5000	Parkavdelingen	
	Vegetasjonsrydding, kantklipping, vedlikehold trær	1-2 ganger per sesong	30000	Parkavdeling	
	Vedlikehold bord og frisbeegolf, hærverk	Årlig	4000	Parkavdeling	
	Blåsing/kosting, spyling av drens	1-3 ganger årlig	3000	Parkavdeling	
	<b>Sum årlig kostnad:</b>		<b>42000</b>		

# Fotografier



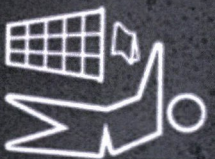

Ikke kast engangsgriller i  
bosdunken



*Tænk på at du holder Karnaby ren*



DEL 2:

## Forvaltningsplan Turvei Veia, fra Revur - Sletten

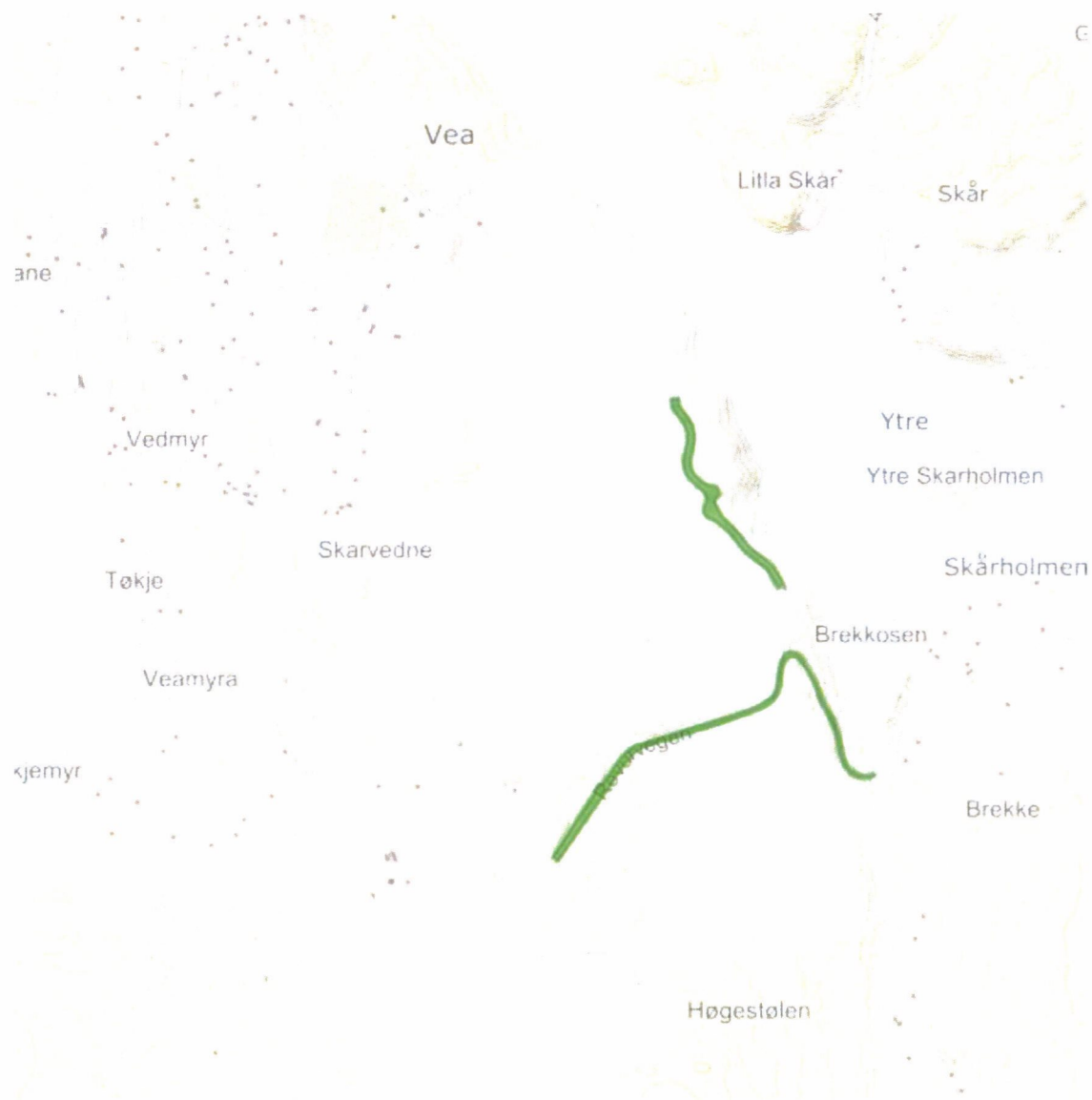

## 1. Områdebeskrivelse/status

Gnr/ Bnr	FS-nummer naturbase.no	Sikrings form	Sikret år	Areal (da)	Grunneier	Forvaltning og drift	Nærområde?
5/699		<input checked="" type="checkbox"/> Erverv <input type="checkbox"/> Avtale	2022	8,4	<input type="checkbox"/> Stat <input checked="" type="checkbox"/> Kommune/ friluftsråd <input type="checkbox"/> Privat	[Karmøy kommune ]	<input checked="" type="checkbox"/> Ja <input type="checkbox"/> Nei
<b>Kommentarer</b>		Denne delen av forvaltningsplanen gjelder for eiendom 5/699 som ble opprettet i år 2022 i forbindelse med statlig sikring til friluftsmål. Denne eiendommen inngår med flere andre i en rundløype med turvei på Vea. Pr juli 2022 er det en eiendom som mangler for å etablere rundløype.					

	<b>forklaring</b>	<b>beskrivelse</b>
<b>Naturgrunnlag</b>	<i>Kort om flora og fauna, landskap, naturtype, evt rødlistearter etc</i>	Arealene gjelder bare turveien med sidearealer. Naturmangfoldet er i så måte svært begrenset. I arealene rundt inngår Veavågen som et viktig landskapselement. Det er utmark med beitedyr vest for turveien. I området er artene sanglerke, heilo, purpurlyng, granmeis, storspove, gulspurv, grønnfink ,gjøk, brunskjene og heistarr. Naturtypen kystlynghei er i området, men den er ikke kartlagt.
<b>Kulturminner</b>	<i>Kort om evt kulturminner i området og hensyn til disse</i>	Det er to registrerte kulturminner i området. Det ene kulturminne er frigjort i forbindelse reguleringsplanen. Det andre kulturminne er i kanten av eksisterende turvei, og vil bli hensyntatt i fremtidig byggesak for turvei.
<b>Bygninger</b>	<i>Nevn evt bygninger på området og omtal kort bruken av og ansvaret for disse</i>	Ingen bygninger på eiendommen pr juli 2022. Det er planer om et rastebygg i fremtiden.
<b>Adkomst/kommunikasjon</b>	<i>Adkomst til området, tilgjengelighet og offentlig kommunikasjon</i>	Området er langs Vestre Karmøyveg, FV 511, som har kollektivtransport. (buss)
<b>Egnet bruk</b>	<i>Vurdering av hvilke aktiviteter området egner seg for</i>	<input checked="" type="checkbox"/> Turgåing <input checked="" type="checkbox"/> Sykling <input type="checkbox"/> Bading <input type="checkbox"/> Klatring <input type="checkbox"/> Båttutfart <input type="checkbox"/> Båttutfart <input type="checkbox"/> Fiske <input checked="" type="checkbox"/> Lek, rekreasjon <input type="checkbox"/> Telting annet <a href="#">[klikk her for å skrive]</a> _____
<b>Eksisterende tilrettelegging</b>	<i>Tilretteleggings-tiltak i området før planperioden inkl (tilrettelegging for funksjonshemmede</i>	Det er en gammel tursti i området, som trengs oppgradering for å kunne tilnærme seg universell utforming.
<b>Annet</b>	<i>Andre relevante forhold</i>	<a href="#">[klikk her for å skrive]</a>







# Fotografier





DEL 3:

## Oppsummering

### 1. Prioritering av tiltak i statlig sikra friluftslivsområder i Karmøy kommune

Område	Tiltak nr	Tiltak	Kostnad	Utføres av	Prioritet	Merknad
Bukkøy		Tilkomst fra flytebrygge til turvei	184 150	Karmøy kommune	1	Tilsagn midler i 2018
Bukkøy		Fjerne gammel utedo	20 000	Karmøy kommune	2	Tilsagn midler i 2018
Bukkøy		Tilgang til toalett for allmennheten	40 000	Karmøy kommune	3	Tilsagn midler i 2018
Bukkøy		Bygg hvor turgåere kan raste.	240 000	Karmøy kommune	4	
Bukkøy		Mer tilrettelagt tilkomst fra Avaldnes	5 000 000	Karmøy kommune	5	
Bukkøy		Sikre parkering gjennom reguleringsplan	500.000	Karmøy kommune	6	
Bukkøy		Fjerne sitkagran planmessig, plante stedeagne arter.	3 000 000	Karmøy kommune	7	
Bukkøy		Grusstien er preget av slitasje. Noe av rekkverket i skråningene er løst, samt det trengs ny grus	300 000	Karmøy kommune Samferdsel og utemiljø	8	
Bjørgene		Fjerne sitkagran	50000	Karmøy kommune	9	
Bjørgene		Tilrettelegge akebakken	40000	Karmøy kommune	10	
Bjørgene		Fjerne siktagran	100000	Karmøy kommune	11	
Blikshavn		Få opp et rastehus/gapahuk eller lignende	130 000	Parkavdelingen		

<b>Blikshavn</b>	Vegetasjonsrydding, spesielt fremmede arter	100000	Parkavdelingen		
<b>Blikshavn</b>	Erstatte kulvert med bro	800000	Karmøy kommune, kanskje en entreprenør		
<b>Blikshavn</b>	Nye lekeapparater	140000	Parkavdelingen		
<b>Blikshavn</b>	Blomstereng	105000	Parkavdelingen		

## 2. Drift av statlig sikra i Karmøy kommune

### Bukkøy friluftsområde

nr	Løpende oppgaver; årlig (f eks rydding, vasking, tilsyn, planklipping etc.)	Hyppighet	Årlig kostnad	Ansvar	Merknad
	Vask av do	Hver mandag	30 000	Karmøy kommune. Oppvekst og kultur	
	Strandrydding	Før påske, før vikingfestival, og før høstsemesteret for leirskolen	40 000	Karmøy kommune, Samferdsel og utemiljø	
	Klipping av gress i publikumsområder	Minst to ganger i sesongen juni - august	10 000	Karmøy kommune, Oppvekst og kultur	Foreløpig etter avtale med Solstein AS.

	<b>Sum årlig kostnad:</b>		<b>80 000</b>	

nr	Større og sjeldnere oppgaver, (f eks grusing, maling, skogrydding etc.)	Hyppighet	Årlig kostnad	Ansvar	Merknad
	Vedlikehold turvei	Etter behov	100 000	Karmøy kommune, Samferdsel og utemiljø	Vil søke om midler til dette når det er aktuelt.
	Vedlikehold brygger	Etter behov	150 000	Karmøy kommune, Samferdsel og utemiljø	Vil søke om midler til dette når det er aktuelt.
	<b>Sum årlig kostnad:</b>		<b>250 000</b>		

## Bjørgene friluftsområde

Nr	Løpende oppgaver; årlig (f eks rydding, vasking, tilsyn, planklipping etc.)	Hyppighet	Årlig kostnad	Ansvar	Merknad
	Tømming av søppel	Ukentlig	60000	Karmøy kommune	Utføres pr juli 2019 av miljøpatruljen
	Kantslått, i slutten av sommeren	Årlig	7500	Karmøy kommune	Utføres av veiavdelingen
	Rydding av søppel langs turveien	Årlig	5000	Karmøy kommune	Frivilige, miljøpatrulje, elever
	Hundeposer, og tømming	Månedlig	4000	Karmøy kommune	
	Vedlikehold turvei, fjerne rotvelt over veien, diverse	Årlig	5000	Karmøy kommune	
	Beiting av kulturlandskapet	Daglig	Ingen	Karmøy kommune i samarbeid med bonde	Har avtale med bonde som benytter området.
	<b>Sum årlig kostnad:</b>		<b>81500</b>		

nr	Større og sjeldnere oppgaver, (f eks grusing, maling, skogrydding etc.)	Hyppighet	Årlig kostnad	Ansvar	Merknad
	Grusing av turvei	Hvert 5. år	20000	Karmøy kommune	Gjøres ved behov
	Rensing av grøfter langs veien	Hvert 5. år	20000	Karmøy kommune	Gjøres ved behov
	Bytting av bommer	Hvert 10. år	3000	Karmøy kommune	Gjøres ved behov
	<b>Sum årlig kostnad:</b>		<b>43000</b>		