

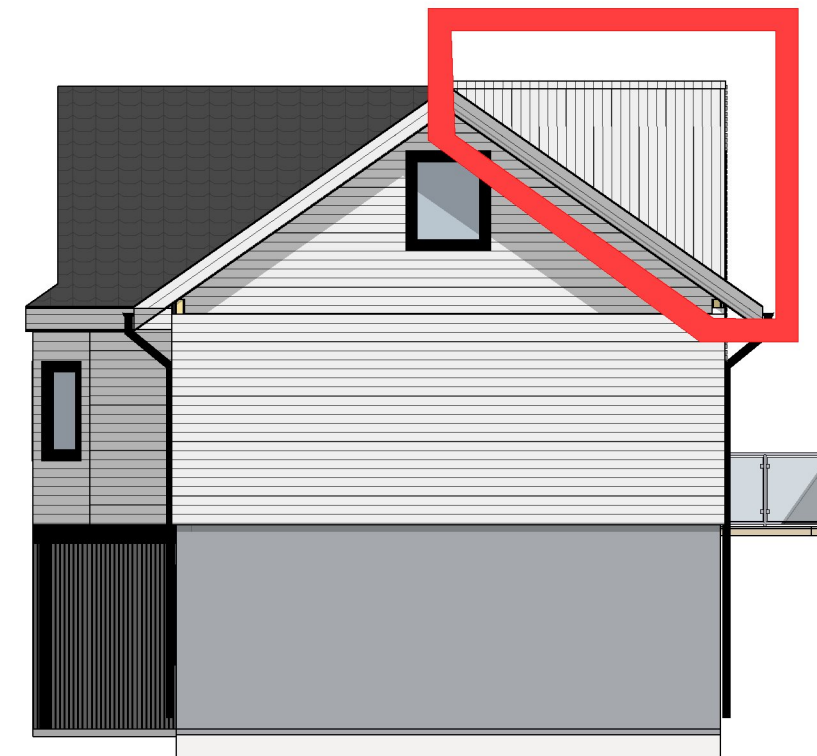

1:100 Fasade Nord



1:100 Fasade Vest

Bygning	Bolig eks.	Påbygg	Sum Bolig/ Påbygg
BYA	160	-	160
BTA u. etg	127,5	-	127,5
BTA 1. etg	111,4	19,2	130,6
BTA 2. etg	45	59,7	104,7
SUM BTA	283,9	78,9	362,8
BRA u. etg	117,6	-	117,6
BRA 1. etg	103,6	16,7	120,3
BRA 2. etg	43,8	11,9	55,7
SUM BRA	265	28,6	293,6

C			
B			
A	Søknadstegning		01.02.23 V.Sjøen
Rev.	Rev. gjelder:		Dato: Sign.
Trond Inge Vikene Påbygg/Tilbygg		Gnr./Bnr. 47/585 Karmøy	
BYGGEPLASS: Vikevågen 9, 4280 Skudeneshavn		PROSJEKTNR. 2322	
TILTAKSHAVER: Trond Inge Vikene, Vikevågen 9 Skudeneshavn 4280			
TITTEL: Fasade Nord og Vest		MÅL: 1:100 A3	DATE: 10.01.23 TEGNER: V.Sjøen
DENNE TEGNING ER VÅR EIENDOM OG MÅ IKKE URETTMESSIG BRUKES ELLER ETTERLIKNES JFR. LOV OM ÅNDSVERK AV 1981.		REV: A	TEGNINGSNR. A40-01



post@sjoenhus.no
www.sjoenhus.no

Tlf: 52 84 50 50
Org. nr: 918 847 065