

# SITUASJONSKART

MED REGULERINGSPLAN

Reg.plannr.:

Adresse:

Gnr/Bnr:

Tiltakshaver:

Vedlegg D:

KARMØY KOMMUNE

SEKTOR AREAL OG BYGGESAK



Målestokk: 1:500

Datum: Euref 89/UTM 32 Dato : 15.02.2023

Kartet kan inneholde feil, noen grenser er usikre.

Fargelagt kart må innsendes ved søknad eller melding.

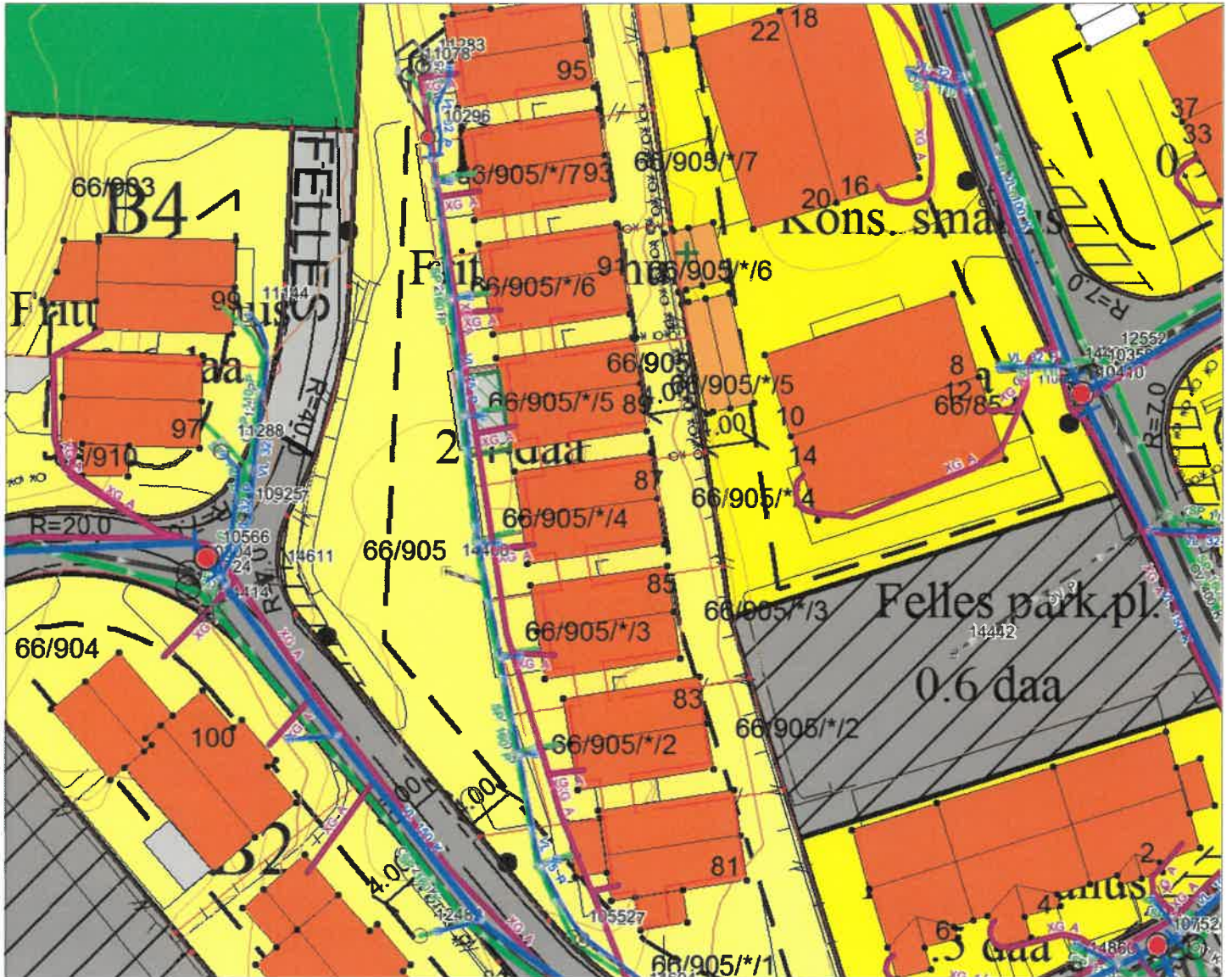

## Tegnforklaring:

Vegkant	—
Høydekurve	—
Eiendomsgrense målt	—●
Eiendomsgrense usikker	- - -
Bygg -takflate	▣
Bygg -planlagt	▤
Høyspent, stolper	—●
Kommunale VA-ledninger	—●

## Reguleringsformål:

Boliger	■	SKRAVERTE OMRÅDER	
Offentlig bebyggelse	■	Fare	▨
Forretning	■	Felles	▩
Naustbebyggelse	■	Spesialområde	▭
Sentrumsformål	■	LINJER	
Industri/lager	■	Frisktlinje	- - -
Friområde	■	Byggegrense	- - -
Garasjeanl./bensinst.	■	Planens begrensning	—
Trafikkområde	■		

NB - Vi har ingen sameie

Gårdsnr 66  
Bruknnr 905  
Ses S

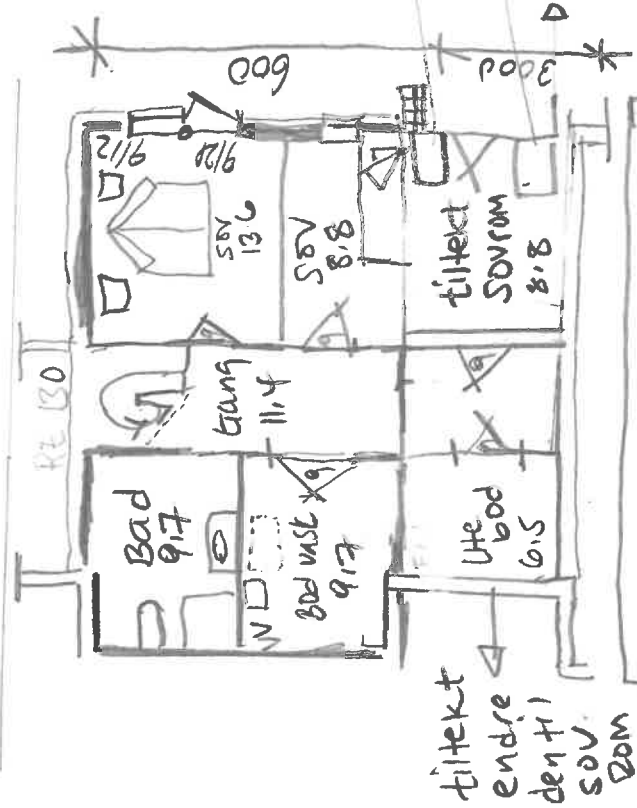

Vindue/Åpning  
ve

dør

detasjeplan

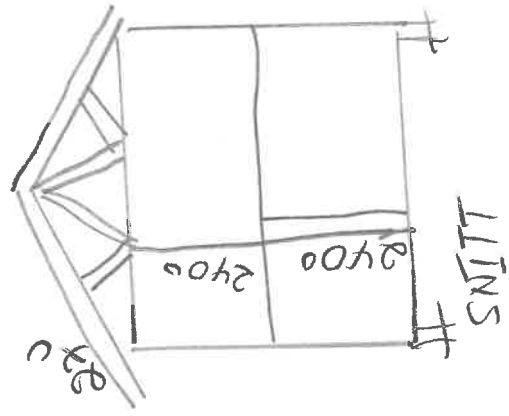
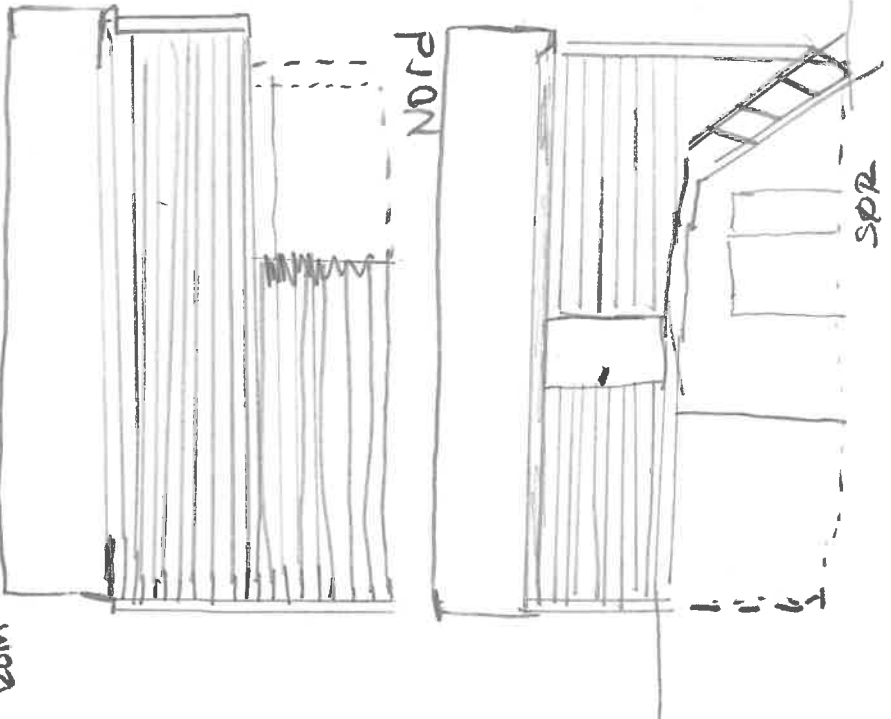

oppføringer om byggesaker

reg - kommunedelplan

formål - Føhlissende småhus

avstand

Nabogrense : 0.0m<sup>2</sup>

Nabomote oppris 0.3m

Veimidte : 13M

Bruttoareal: 812 + 615 = 1427 m<sup>2</sup>

Tiltaakaver: Byggesaker hauben  
Ydne kat chene betoi

Dato : 14/02/23

PS: selv om boden blir soverom her vi nok bilplass i form av stapp og en 90d ute bod.

- Her søtes om ute trening/fritid rom på 7m<sup>2</sup> + tilbygg => brukes endrit av eksisterende bod/sove til soverom og bygget ut H tilsvarende som skisset i tegninge



# SITUASJONSKART

Gnr/Bnr :

Dato : 15.02.2023

Målestokk: 1:500

Datum: Euref 89/UTM 32

0 5 10 15 20 m



**KARMØY KOMMUNE**  
SEKTOR AREAL OG BYGGESAK



NB: Kartet kan inneholde feil,  
noen grenser er usikre.

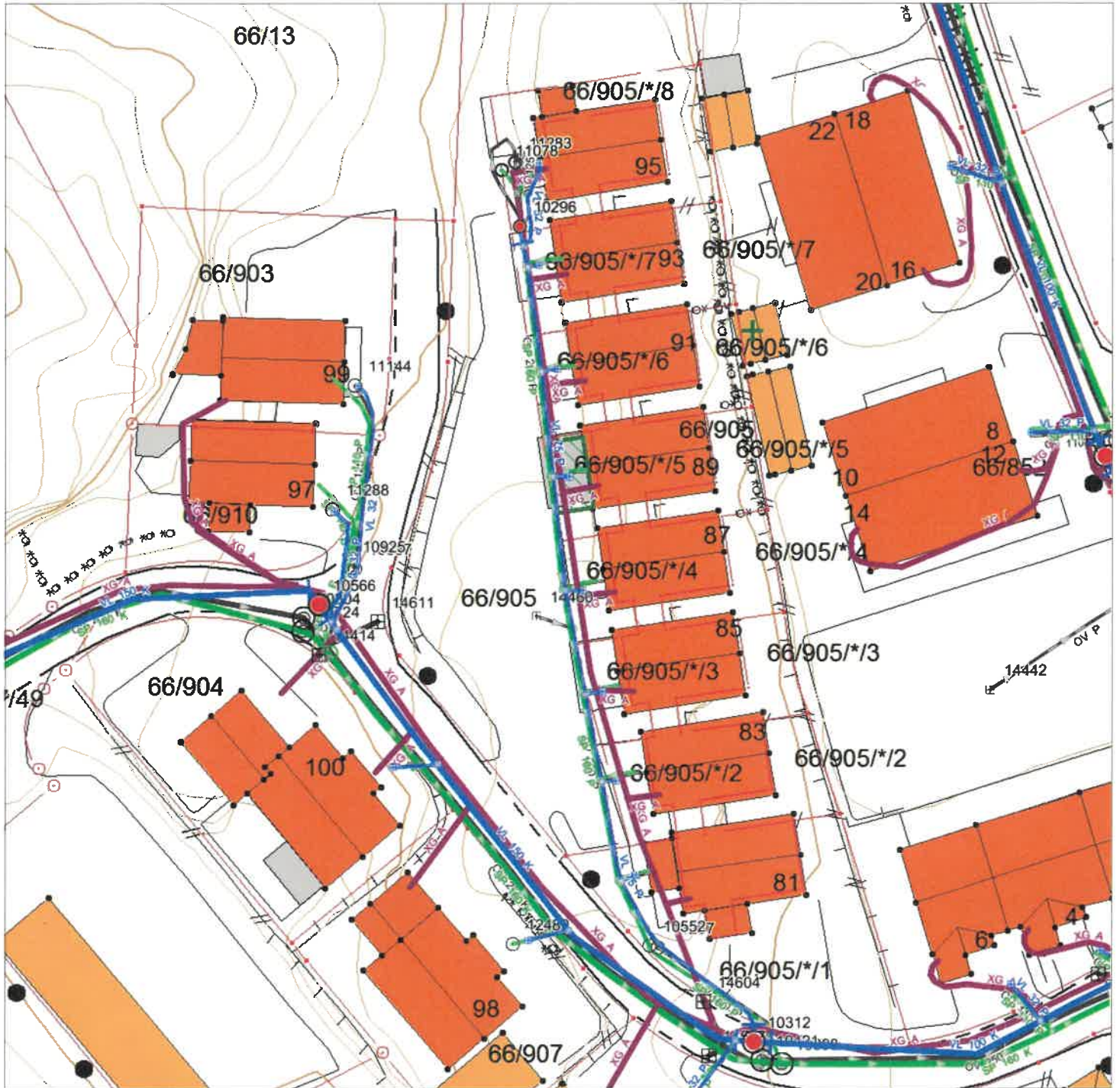

## Tegnforklaring:

Eiendomsgrense målt

Eiendomsgrense usikker

Bygg -takflate

Bygg -planlagt

Bygg eldre enn 1900, sefrak bygg

Vegkant

Høydekurve

Høyspent, stolper

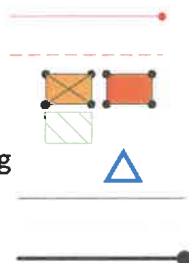

## Kommunale VA-ledninger:

Vannledning

Spillvannsledning

Overvannsledning

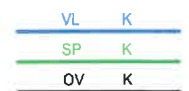

## Private VA-ledninger:

Vannledning plassering i kart er ikke korrekt

Spillvannsledning

Overvannsledning

