

# SITUASJONSKART

MED REGULERINGSPLAN

Reg.plannr.:

Adresse:

Gnr/Bnr:

Tiltakshaver:

Vedlegg D:

KARMØY KOMMUNE

SEKTOR AREAL OG BYGGESAK



Målestokk: 1:500

Datum: Euref 89/UTM 32 Dato: 15.02.2023

Kartet kan inneholde feil, noen grenser er usikre.

Fargelagt kart må innsendes ved søknad eller melding.

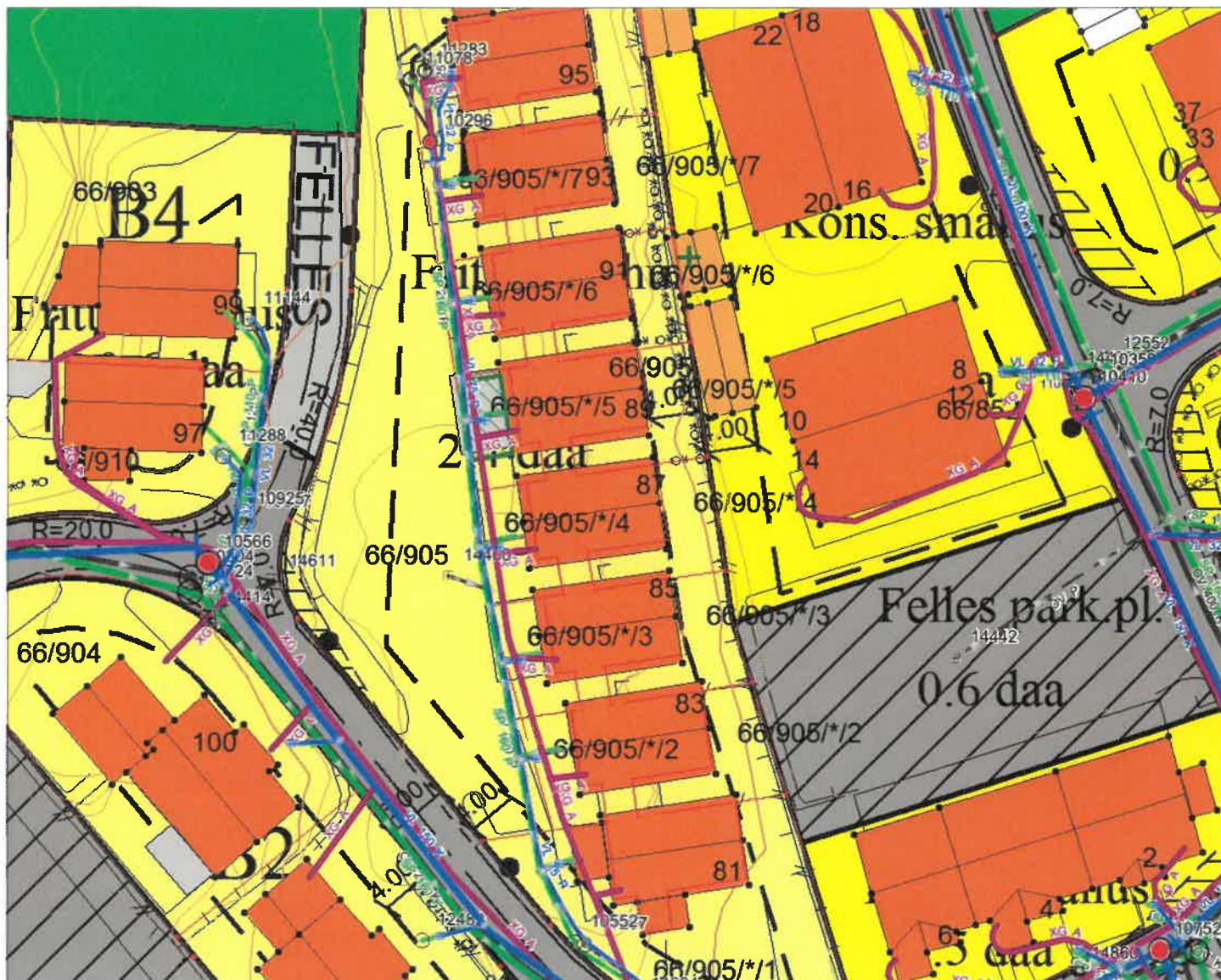

## Tegnforklaring:

Vegkant	
Høydekurve	
Eiendomsgrense målt	
Eiendomsgrense usikker	
Bygg -takflate	
Bygg -planlagt	
Høyspent, stolper	
Kommunale VA-ledninger	

## Reguleringsformål:

Boliger		SKRAVERTE OMRÅDER
Offentlig bebyggelse		Fare
Forretning		Felles
Naustbebyggelse		Spesialområde
Sentrumsformål		
Industri/lager		LINJER
Friområde		Frisiktlinje
Garasjeanl./bensinst.		Byggegrense
Trafikkområde		Planens begrensning

NB - Vi har ingen sameie

Gårdsnr 66  
Bruknnr 905  
Set S

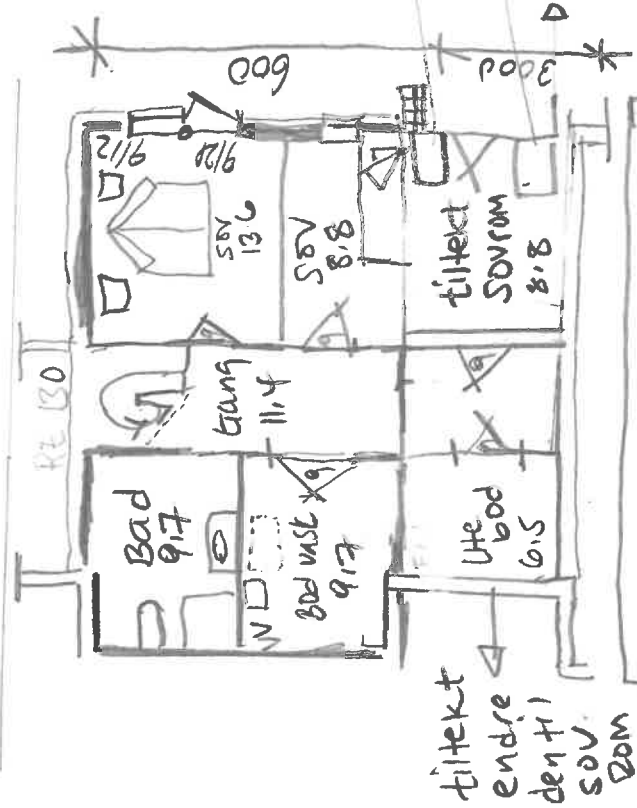

Vindue/Åpning  
vei

dør

detasjeplan

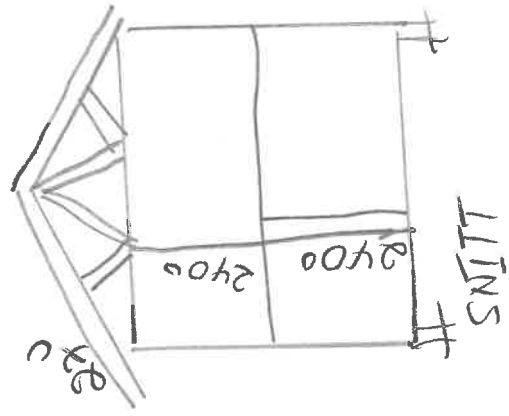
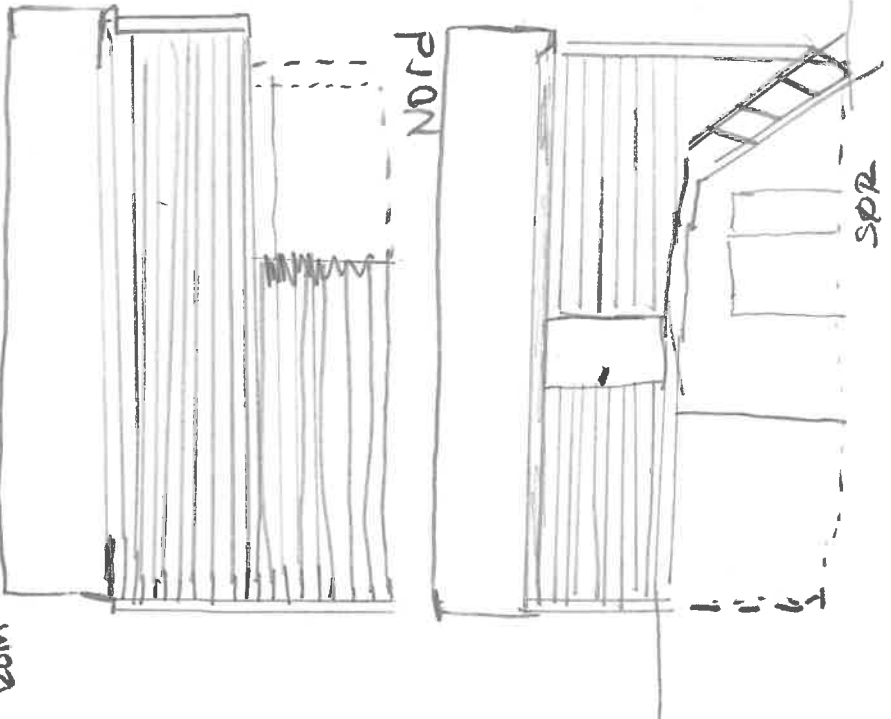

oppføringer om byggesaker

reg - kommunedelplan

formål - Føhlissende småhus

avstand

Nabogrense : 0.0m<sup>2</sup>

Nabomote oppris 0.3m

Veimidte : 13M

Bruttoareal: 812 + 615 = 1427 m<sup>2</sup>

ca 1427 m<sup>2</sup>

Tiltaakaver: Byggesaker haugen  
Ydne kat chene betel

Dato: 14/02/23

PS: selv om boden blir soverom her  
vi nok bilplass i form av stapp  
og en 90d ute bod.

- Her søtes om ute trening/fritid rom på 7m<sup>2</sup> + tilbygg =>  
Brukes endrit av eksisterende bod/sove til soverom og  
bygg et nytt tilsvarende som skisset i tegninge

# SITUASJONSKART

Gnr/Bnr :

Dato : 15.02.2023

Målestokk: 1:500

Datum: Euref 89/UTM 32

0 5 10 15 20 m



**KARMØY KOMMUNE**  
SEKTOR AREAL OG BYGGESAK



NB: Kartet kan inneholde feil,  
noen grenser er usikre.

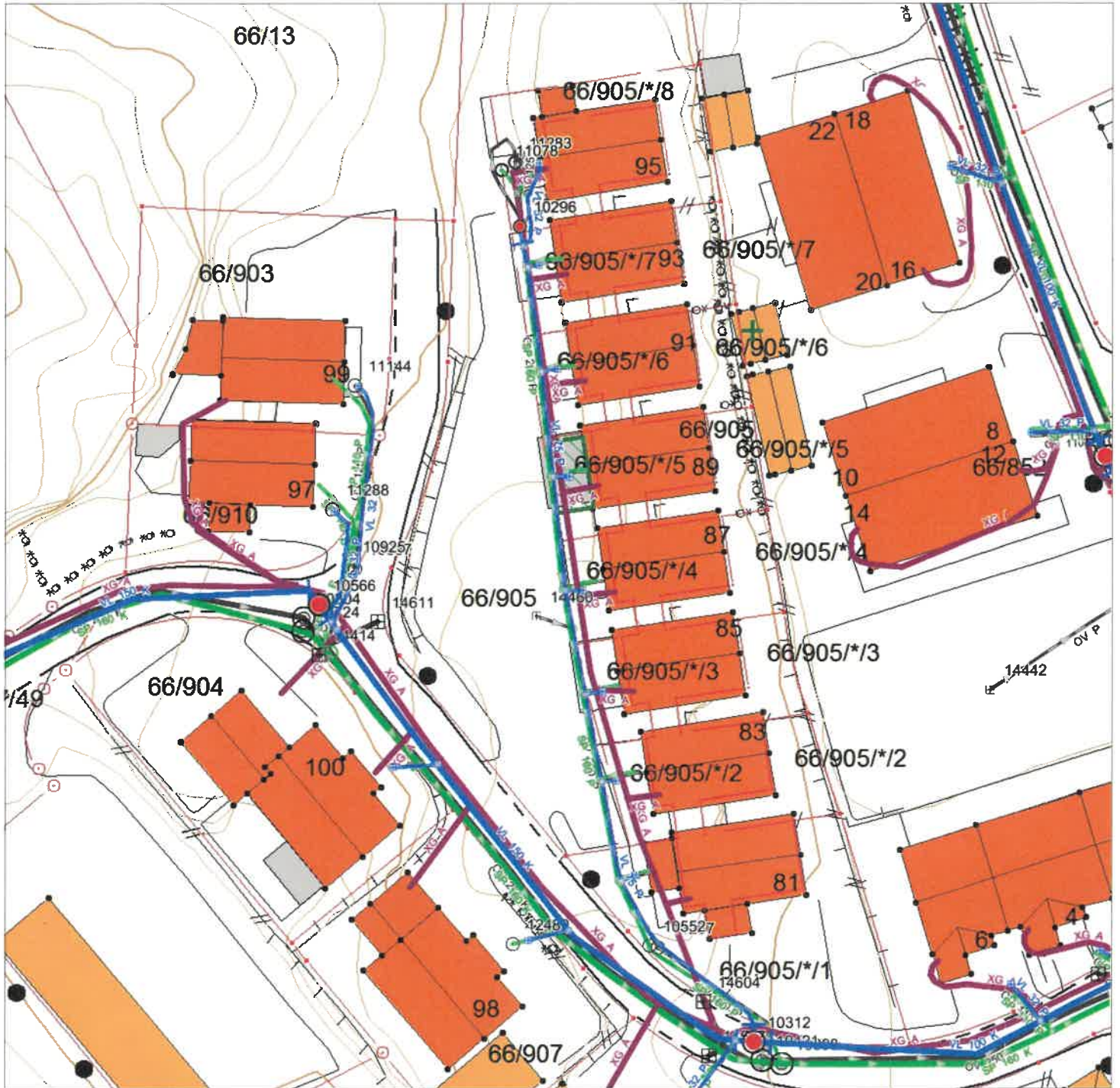

## Tegnforklaring:

Eiendomsgrense målt

Eiendomsgrense usikker

Bygg -takflate

Bygg -planlagt

Bygg eldre enn 1900, sefrak bygg

Vegkant

Høydekurve

Høyspent, stolper

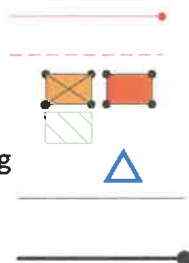

## Kommunale VA-ledninger:

Vannledning

Spillvannsledning

Overvannsledning

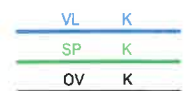

## Private VA-ledninger:

Vannledning plassering i kart er ikke korrekt

Spillvannsledning

Overvannsledning

