

# Spillvannsledning 64/282

Ved sanering av avløpsanlegget ved Nonsvardvegen, Kopervik, ble avløpsrøret til Nonsvardvegen 13 avdekket og inspisert. Bildet under viser en oversikt over avløpsrøret til eiendommen og den sanerte traséen. Overvann er lokalhåndtert.

Ved inspeksjon ble det avdekket flere alvorlige feil og mangler.

1. Røret har utførelsen betong (godtar kun PVC).
2. Store steiner ligger i røret. Trolig etter kollapsen
3. Røret har en stor utglidning under husveggen som lar omliggende masser lekke inn i røret.
4. Stor kollaps under kjellergulv uten noen tilkobling til innvendig rørsystem

Bilder av rørispeksjon finnes på de neste sidene.

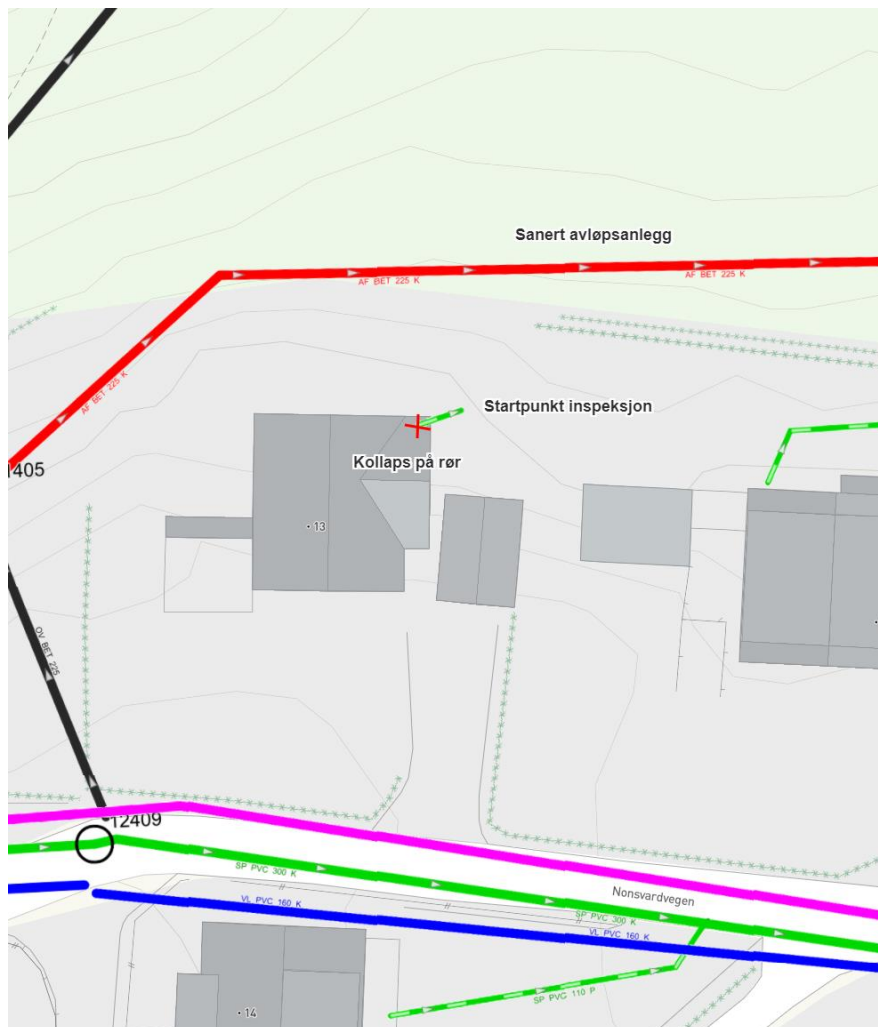

Inspeksjonsstart. Avløpsrøret er 100mm betongrør



Store steiner i rør. Kan se ut som rester av kollapset betongrør.

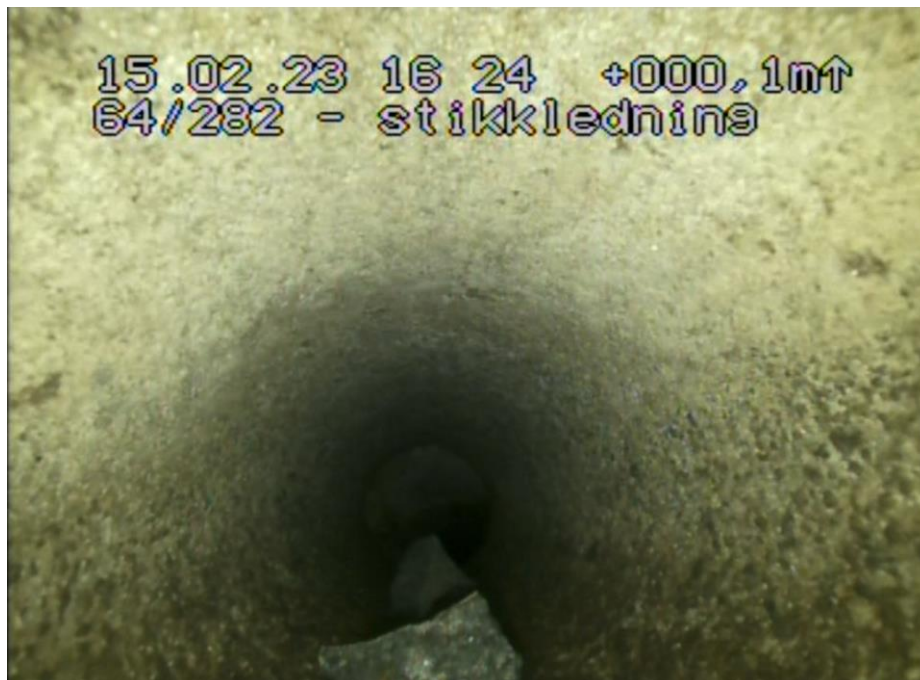

Utglijning av rør. Massene trenger inn i rørtraséen og kloakk renner ut i grunnen.



Total kollaps 1,5 meter under kjellergulv. Nede til venstre på bildet ligger restene av røret. Kloakk renner ut i massene under huset og undergraver kjellergulv.

