

# Karmøy oppmålingsvesen Målebrevskart

Prtkoll 47 side 62

M.j.nr. 2-512

OVER 1 parsell av g.nr. 123 br. nr. 10

I KARMØY

L. nr. 160/175

AREAL: 169,5 m<sup>2</sup>

M = 1:200

Kartplate G9/5

III

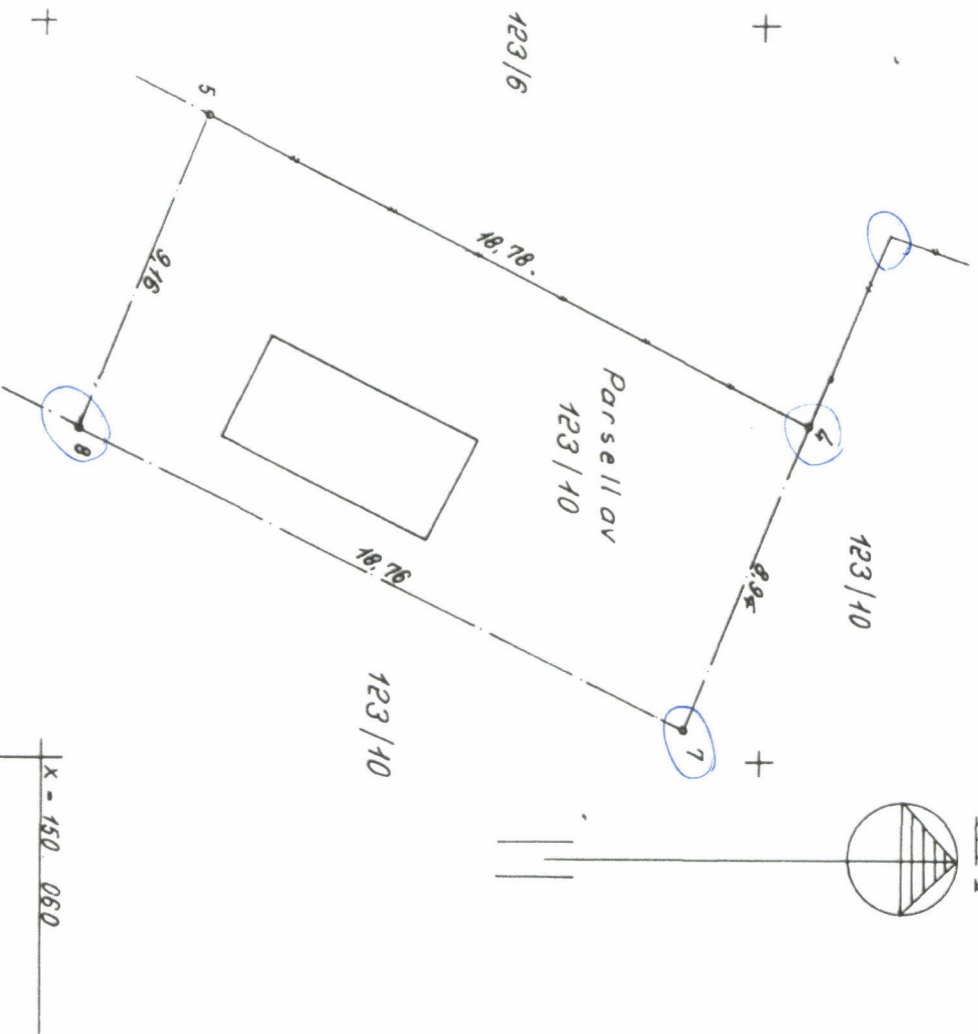
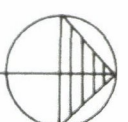

	y.	x.
4	489,09	150,081,31
7	480,84	077,87
8	489,02	060,98
5	497,47	064,52



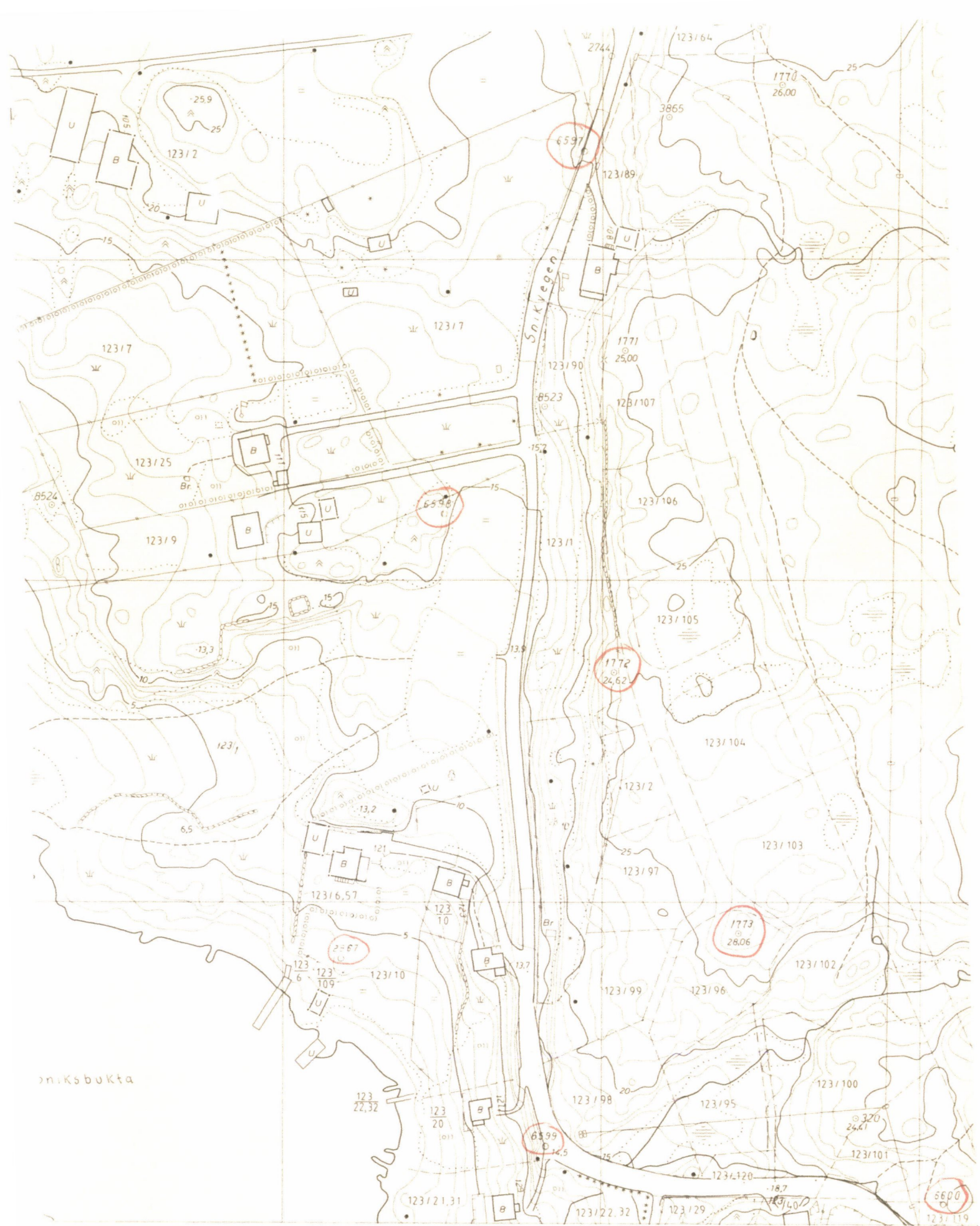

sniksbukta



Teknisk etat  
4260 TORVASTAD

INN K A L L I N G

til kart- og oppmålings- samt skylddelingsforretning.

"Ingvorth Rossebø"  
.....  
"Svik"  
.....  
55/10 Vormedal  
.....

Etter krav frå "Ingvorth Rossebø"  
vert De kalla inn til kart- og oppmålings- samt skylddelingsforretning  
over "Ingvorth Rossebø", gnr. 123 bnr. 10 i Karmøy kommune.  
Forretninga vert halden på "Svik, fredag", den 10/6 19.77  
kl. 9.00

Sidan De er den som har kravd oppmåling, må De varsle alle naboane om  
å møte ved forretninga (byggeforskriftene sitt kap. 22 § 31).  
Partane må ta med heimelsdokument, slik som skylddelingspapir, papir  
som viser rett til veg, seinaste skøyte o.l.  
Partane skal også stadfesta å ha teke mot innkallinga ved å skriva  
under nedanfor. Grunneigar kan med skriftleg fullmakt gi annan person  
løyve til å møte i staden for seg.  
Tidlegare grenser må så langt det er råd vera klare ved forretninga.

Torvastad, den 26.5 19.77

.....  
Knut H. Nesse  
for oppmålingsjef

.....  
rekvirentens (grunneigars) underskrift

Nabo og eigar av gnr.....	bnr.....	.....
" " " " " .....	" .....	.....
" " " " " .....	" .....	.....
" " " " " .....	" .....	.....
" " " " " .....	" .....	.....

Oppmålingsjefen må ha denne innkallinga i underskeven stand seinast  
kl. 12 dagen før forretninga skal haldast. Er det uråd å møte til  
fastsett tid, ber ein om at oppmålingsvesenet vert varsle om dette så  
snart som råd, gjerne i telefon (047) 32911.

Det. kat 47 side 62  
P. m. 2-512  
S. m. 160/75

skutek

Parull as ~~stort~~; gm. 123 bw. 10  
Parullu r. gott bw. 109

Å 1977 dm 10 juu  
ku Parull as gm. 123 bw. 10 as skylt 005 i "Tavny"  
"Tavny" "Tavny"  
as oppmalingssjåu og utlåt as and. ing. Skutt. N. N. N.  
"Tavny" stje

"Tavny" "Tavny", utlåt og mi as gm. 123 bw. 10  
Tavny iu vike vakt.

Parullu ginnu, betjeningst, fann og stikke fannu  
as utstikke fannu vike og kat.

Gunnberkeide:

Parullu ginnu i i "Nannu" med "Tavny" bygm. 1974  
vakt as 18 September 1974 i Reg. sak 595/74  
Sant "Tavny" fyllerhandluningsvakt vakt i  
sak m. 50-31-74.

Grossum make 2 notes:

Hot gm 123 b/w 5: 18,78 m

Hot gm 123 b/w 10: 8,94 + 18,76 m

Hot gpm : 9,16 m

Tilbage til utgangspunktet.

Account nr 169,5 Kreditnote

Fortmatrice (spører sig til landnotits, also I

Prælle skal regtes til næstkomst.

lygd: 0,01

antelygd: 0,04

Fortmatrigen skatte.

"Famng" teuriske stat, den 7 juli 1977

J. J. Hare

gpm. gij

Empoim stic  
Kubonlin

---

Jant J. Hare  
ord. ing.

C. E. Haeland  
Aeghthlingmæm

A. P. Hæmmer  
Aeghthlingmæm

OPPMÅLINGSATTEST

Karmøy kommune  
Teknisk etat  
Oppmålingssejeren

Herr sorenskriveren i Karmsund,  
Karmsundsgt. 141,  
5500 - HAUGESUND.

Attest for tinglysing av skjøte.

En bekrefter at ..... Ingarth Fosseby  
.....  
har rekvirert og betalt for kart- og oppmålings- samt skylddelings-  
forretning over ..... 22. parsell av mnr. 123. par. 10. ....

Parsellen, skilles fra i samsvar med Karmøy bygningsråds godkjenning  
i sak nr. .... her sak 595/74. ....

Opplysninger om parsellen:

	Ja	Nei
Innenfor stadfestet reg. område .....		x
Innenfor strandplanlovens influenseområde .....		x
Tettbebygget område i relasjon til strandplanen .....	x	
Disp. fra strandplanen .....		
Fylkeslandbruksstyrets samtykke .....		
Arealet er ca.: ..... 120 m <sup>2</sup> .....		
Vårt l.nr. er: ..... 160/75. ....		

Skjøtet kan derfor for vår del tinglyses.

Karmøy kommune, teknisk etat,

den 7 / 1 19 76

  
Tormod Haave,

oppm.sejer.



X 150100

6938 P2967  
RE2 RE1 6939  
R1  
123/109  
K2  
346  
344  
343 R3  
341 6937 6933  
A

246

245

244

243

242

6927 6928 6929 6930

X 150050

6926

6934

P6599

Y -41500

Gnr.123 Bnr.109

Grenseulsett

Målestokk 1:500

Karmøy Kommune

Oppmålingskontoret

Opreffilling P 65 99

IP 24. Bones

H. 1 - 0.000

15118823 - 4326983

IP

H. 1 - 352,537

HP1 - 3,962 - 82,705/82,704

150 22,227 - 41484,62

UTS-TIKING 6/10-99-NH

Eidham Panza

X HP1

Sol - Tc 1010

X TP chadlones - 335,709 - 2097,545

OK

X Helgoberg - 235,804 - 4709,914

OK

PP 65 99 - 139,827 - 82,706

X 6938 - 371,310 - 10,097

GR.M

X 6939 - 38,100 - 6,837

GR.M

X A - 223,397 - 12,045

GR.M

- 265,471 - 14,919

R2 - 209,578 - 3,389

X R1 - 62,670 - 2,029

GR.M

Grenville wharf

6/10-99-NH



Prosjekt: 123-109

V/G-Land 10

## STIKNINGSDATA - AVSTANDER : Terrengnivå

```

-----
Opp.pkt.  : P6599      Retn.      Avst.      150023.79  -41417.65
Or.pkt. 1  : P6600      108.943    126.20     150006.12  -41292.69
Or.pkt. 2  : P6598      389.635    199.33     150220.49  -41449.96
Or.pkt. 3  : P1772       9.099     149.05     150171.32  -41396.42
-----

```

Punkt	Retv.	Avst.	X	Y	Beskrivelse/Kode
6938	343.155	91.72	150081.31	-41489.09	
6939	345.064	83.17	150077.87	-41480.84	
A	330.582	80.48	150060.98	-41489.02	
R1	341.310	82.04	150073.37	-41483.02	
R2	337.464	81.21	150068.87	-41485.20	
R3	333.554	80.68	150064.37	-41487.38	
RE1	344.381	86.03	150079.02	-41483.61	
RE2	343.742	88.90	150080.18	-41486.38	
345	331.679	89.66	150066.59	-41496.44	



Karmøy Teknisk etat  
Oppmålingen  
4250 KOPERVIK

Arild Kvaløy  
Snikvegen 123  
5545 VORMEDAL

Kopervik 06/10-99

**Angående utsetting av grenser for gnr.123 bnr.109**

Grenspunkter som vist på vedlagte kart er utsatt. Det ble nedslått godkjente grensemerker i alle utsatte punkt.

*Marthon Høvring*  
-----  
Marthon Høvring  
- Avd.ing -

*Sendt 7/10 - 99 - mlf*

X=150100

123/6  
123/57

123/10

Godkjent grensemerke

P2967

Godkjent grensemerke

123/109

Godkjent grensemerke

Godkjent grensemerke

X=150050

123/1

Gnr. 123 bnr. 109  
Grenseutsett 6/10-99

**Dato: 07/10/99**

**Målestokk 1:500**

**Karmøy kommune - Oppmålingskontoret**

