

224+
 TEGNING NR. 14.
 TRAPP
 MÅL 1:20
 BOLIGDIREKTORATET, BOLIG KONTORET
 OSLO 1-4-1957.

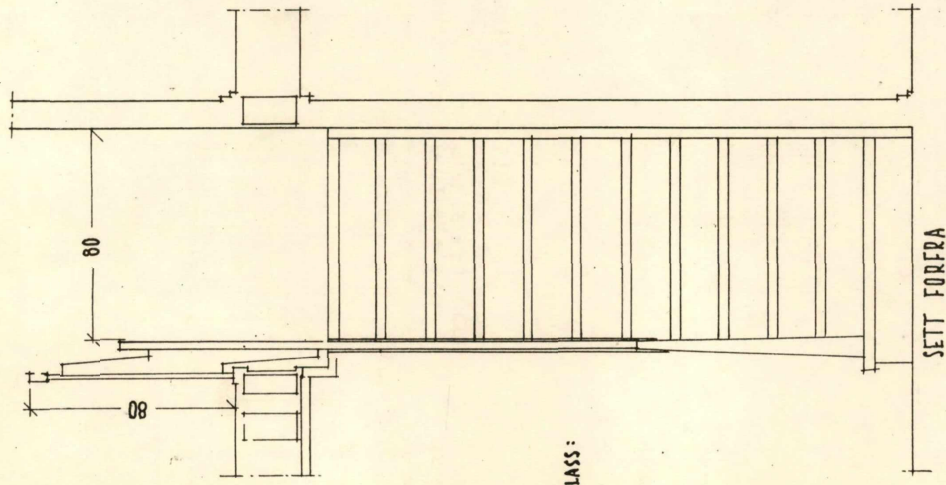

TRAPP FRA SPISEPLASS TIL STUE:
 2 OPPTRIN Å 17,5 CM.
 1 INNTRIN PÅ 21,5 CM.

TRAPP FRA UNDERETASJE TIL SPISEPLASS:
 12 OPPTRIN Å 16,75 CM.
 11 INNTRIN Å 21,5 CM.

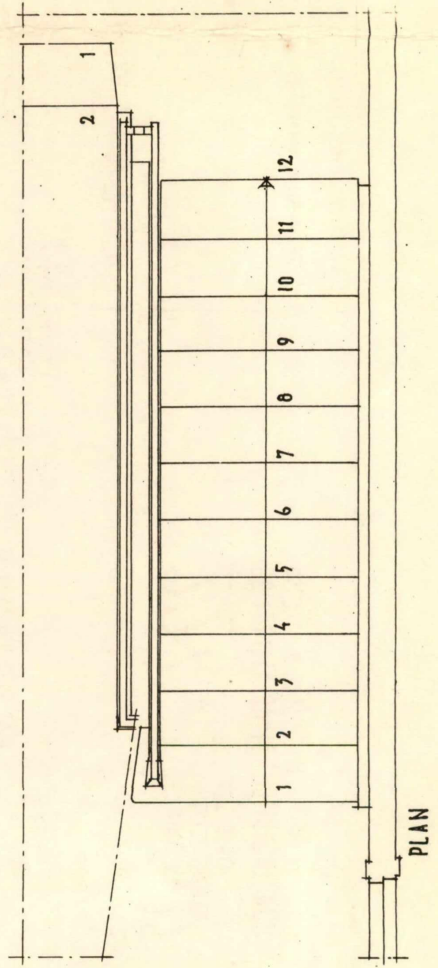
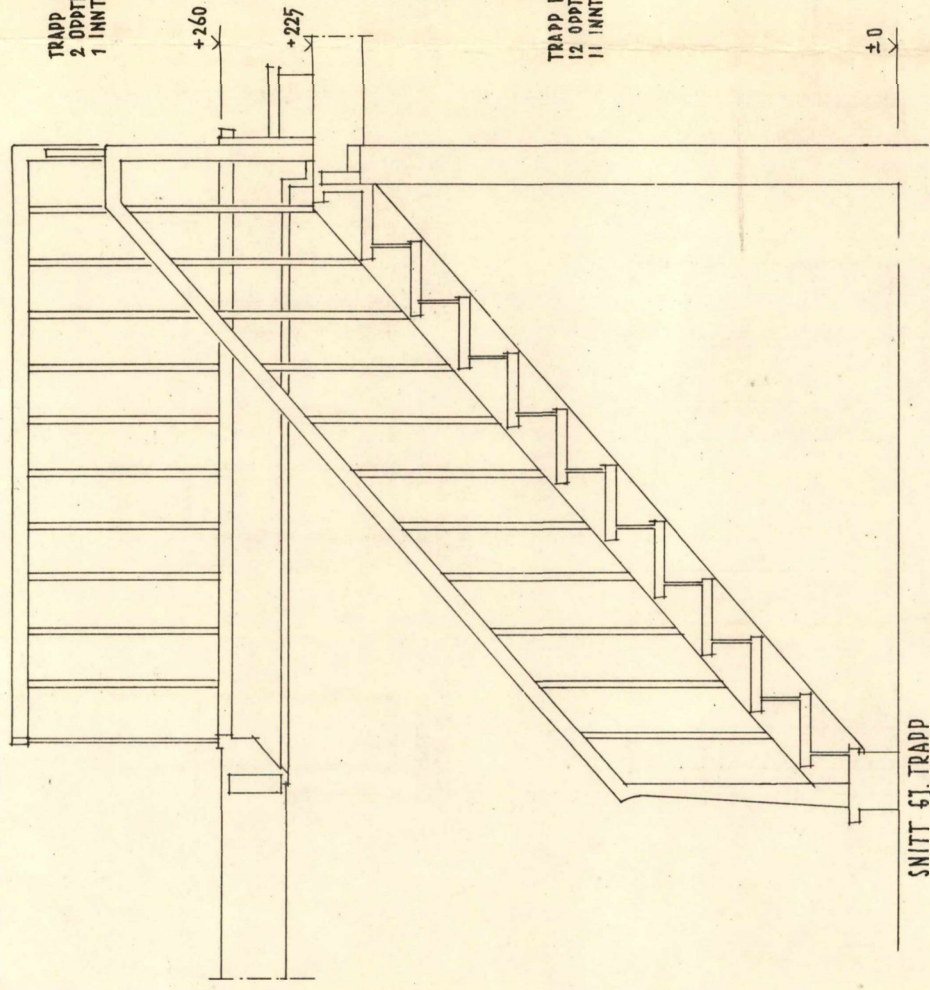

SNITT 6J. TRAPP

PLAN

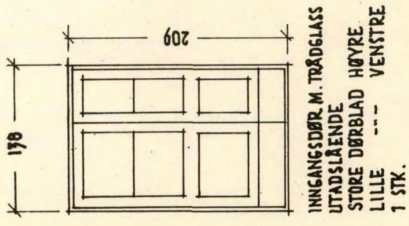

INNGANGSDØR M. TRÅDGLASS
UTADSLÆNDE
STORE DØRBLAD HØYRE
LILLE --- VENSTRE
1 STK.

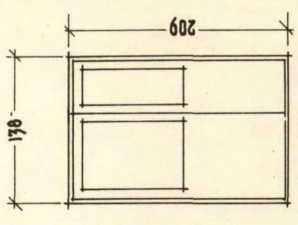

ENTREDØR M. GLASS
STORE DØRBLAD VENSTRE
LILLE --- HØYRE
1 STK.

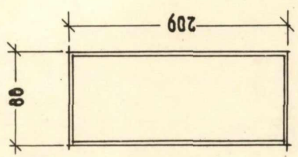

INNV. DØR
1 STK. HØYRE

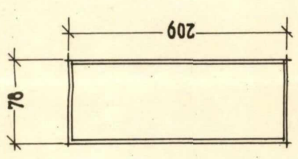

INNV. DØR
2 STK. HØYRE

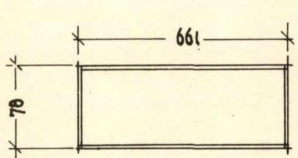

INNV. DØR
1 STK. HØYRE

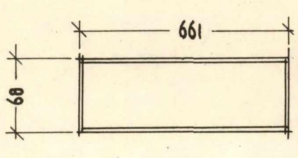

KJELLERDØR
2 STK. HØYRE
4 - VENSTRE

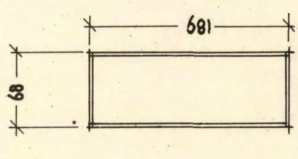

BADEROMSDØR
1 STK. HØYRE

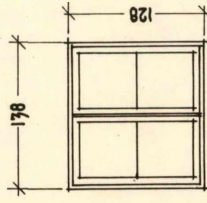

VINDU M. 3 LAG GLASS
ENKEL UTADSL. RAMME
KOBLET INNADSL. ---
3 STK.
(I TILFELLE MAN LAGER BALKONG,
ERSTATTES 1 VINDU MED BALKONGDØR)

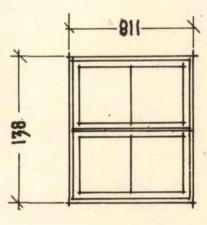

VINDU M. 3 LAG GLASS
ENKEL UTADSL. RAMME
KOBLET INNADSL. ---
5 STK.

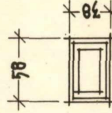

KJELLERVINDU
TOPPHENGSELET,
INNADSL.
2 GLASS 1 RAMME
3 STK.

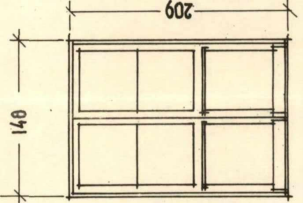

TERRASSEDDØR.
VINDUSDØR M. 3 LAG-GLASS.
ENKEL UTADSL. RAMME.
KOBLET INNADSL. ---
1 STK.

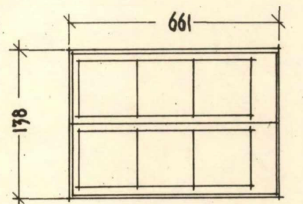

BALKONGDØR.
(LAGES BARE HVIS HUSET
UTTYSSES MED BALKONG)
VINDUSDØR M. 3 LAG GLASS
ENKEL UTADSL. RAMME
KOBLET INNADSL. ---
1 STK.

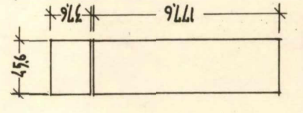

SKAPDØRER
1 SETT HØYRE
2 - VENSTRE
SE 068A B-D-BLAD 1331.

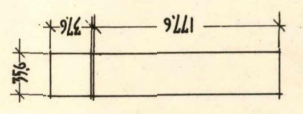

SKAPDØRER
1 SETT HØYRE
1 SETT VENSTRE

TYPE 224^A, VARIANT MED INNGANG FRA OVERSIDEN:

- FØLGENDE DØRER SLØYFES:
- INNGANGSDØR, 178x209, 1 STK.
- ENTREDØR, 178x209, 1 STK.
- FØLGENDE VINDUER SLØYFES:
- VINDU M. 3 LAG-GLASS 178x118, 1 STK.
- KJELLERVINDU 58x38, 1 STK.
- FØLGENDE DØRER KOMMER I TILLEGG:
- INNGANGSDØR M. TRÅDGLASS, ENKEL, INNADSL., 98x199, 1 STK. HØYRE
- INNVEDIG DØR, 88x199, 1 STK. VENSTRE
- HAVEDØR I UNDERETASJEN: 178x209, UTFØRES SOM TERRASSEDDØR.

EVENTUELL SKYVEDØR MELLOM SPISEKROK OG KJØKKEN
SKAL DEKKE EN ÅPNING 90x200.

224⁺
TEGNING NR. 15.
VINDUER, DØRER
MÅL 1:50
BOLIG DIREKTORATET, BOLIGKONTORET
OSLO 1.4.1957.

BYGGERE

STED: _____ TOMT

DISTRIKTSARKITEKTENS STEMPEL:

UNDERTEGNEDE TAKSTMENN BEVITNER AT
HUSET ER OPPFØRT OVERENSSTEMMENDE
MED DEN GODKJENTE TEGNING

STED _____ NAVN _____

DATE _____ NAVN _____

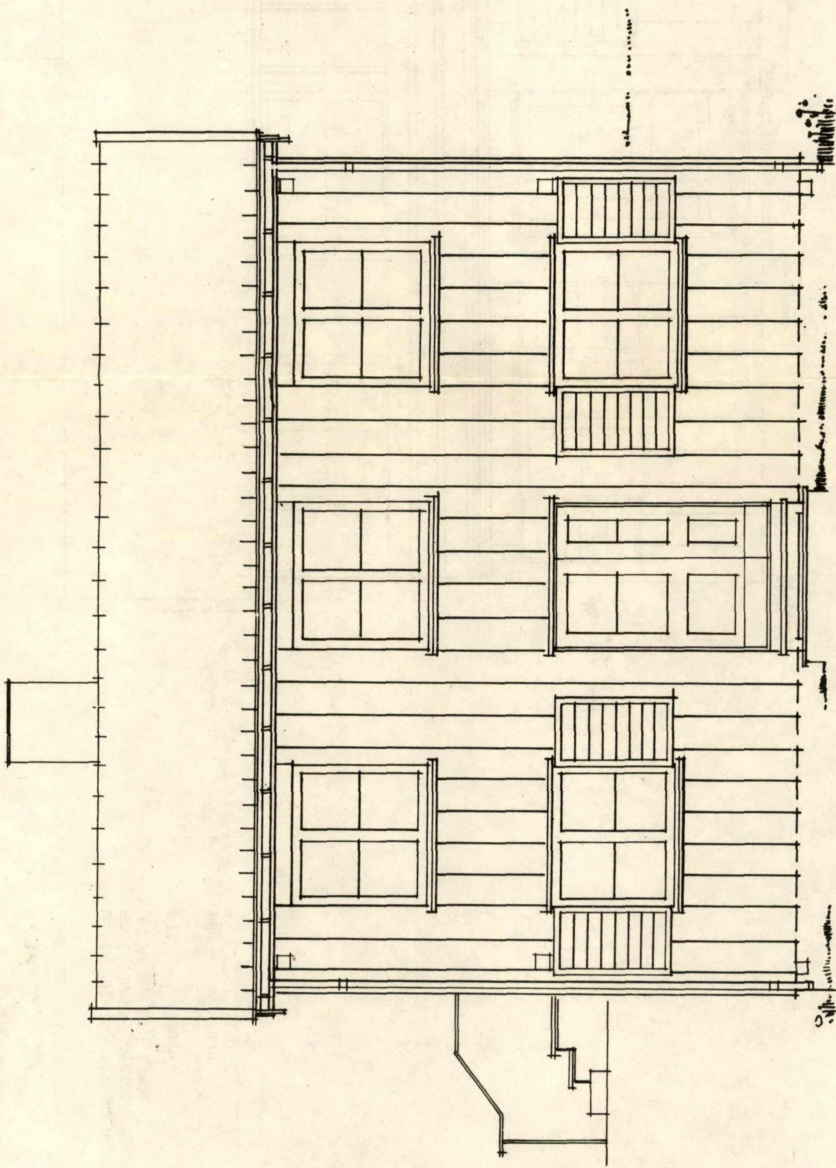

224+
TEGNING NR. 5
FASADE MOT SYD
MAL 1:50
BOLIGDIREKTORATET BOLIGKONTORET
OSLO 1.4.1957.

BYGGHERRE *Swid Risika*
 STED *Stovangor* TOMT
 DISTRIKTSARKITECTENS STEMPEL

UNDERTEGNEDE TAKSTMENN BEVITNER AT
 HUSET ER OPPFØRT OVERENSSTEMMENDE
 MED DEN GODKJENTE TEGNING.

STED _____ NAVN _____
 DATO _____ NAVN _____

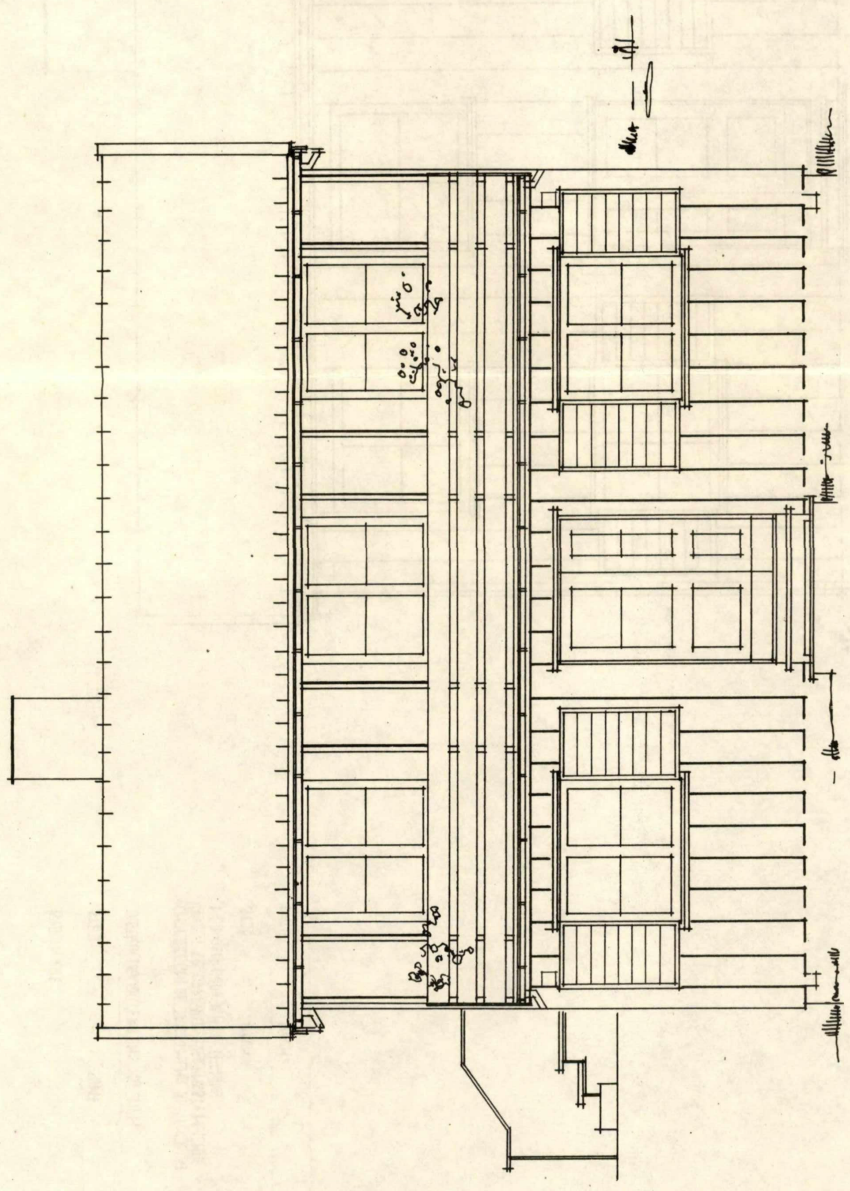

ALTERNATIV 5^a.
 TEGNING NR. 5
 FASADE MOT SYD
 MAL 1:50
 224⁺
 BOLIGDIREKTORATET, BOLIGKONTORET
 OSLO 1-4-1957. *M.*

J.nr. *830/60* Stovangor *21.6.60.*
 FOR STATENS DISTRIKTSARKITEKT
 FOR ROGALAND
Swid Risika.

574
 459
 1957

BYGGERE *Carl. Borki*
STED *Skallebekk* TOMT
DISTRIKTSARKITEKTENS STEMPEL

UNDERTEGNEDE TAKSTMENN BEVITNER AT
HUSET ER OPPFØRT OVERENSSTEMMENDE
MED DEN GODKJENTE TEGNING

STED _____ NAVN _____
DATO _____ NAVN _____

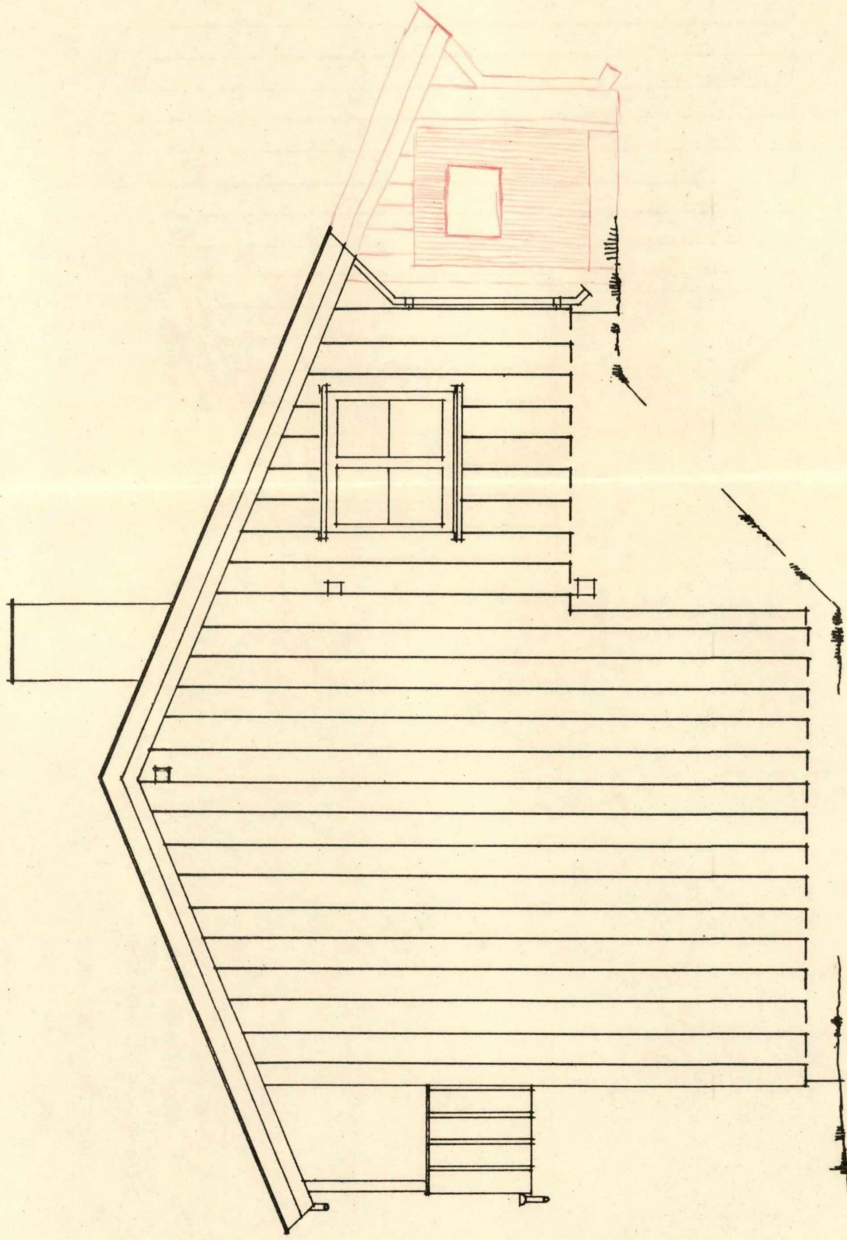

Jnr. *80960* Stevanger *2/10 60*
FOR STATENS DISTRIKTSARKITEKT
FOR ROGALAND

Twid Riska.

224+

ALTERNATIV
TEGNING NR. *6^a*
FASADE MOT ØST
MÅL 1:50
BOLIGDIREKTORATET, BOLIGKONTORET
OSLO 1-4-1957 *llk.*

BYGGHERRE *Enik Biskka*
 STED *Sandnessund*
 DISTRIKTSARKITEKTENS STEMPSEL

UNDERTEGNEDE TAKSTMENN BEVITNER AT
 Huset er oppført OVERENSSTEMMENDE
 MED DEN GODKJENTE TEGNING

STED _____ NAVN _____
 DATO _____ NAVN _____

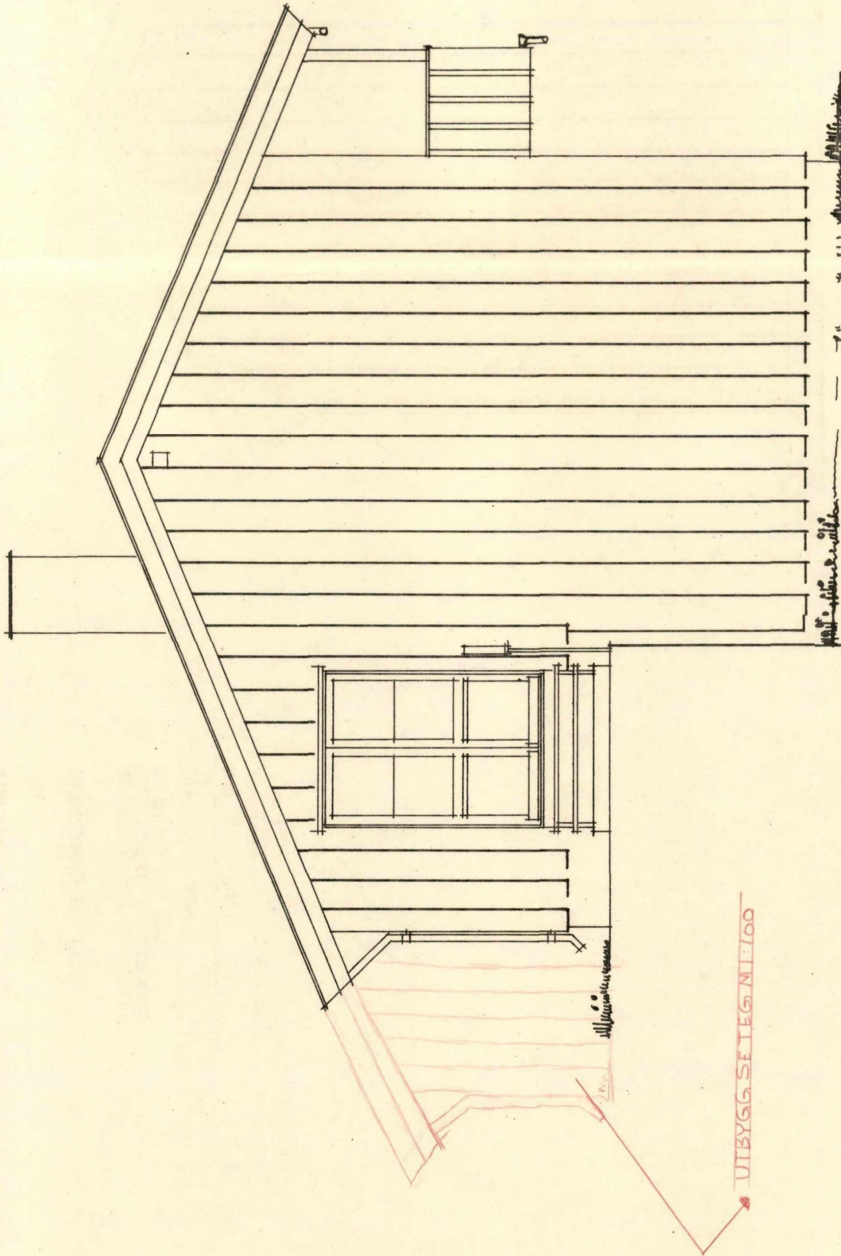

J.nr. *800/600* Stevanger *2/10/60*
 FOR STATENS DISTRIKTSARKITEKT
 FOR ROGALAND

Tuid Biska

ALTERNATIV **8^a**
 TEGNING NR. **8**
 FASADE MOT VEST
 MÅL 1:50
224+
 BOLLIGDIREKTORATET, BOLLIGKONTORET
 OSLO 1-4-1957 *MB*

BYGGERE *Carlh. Buska*
 STED *Sandness*
 DISTRIKTSARKITEKTENS STEMPEL

UNDERTEGNEDE TAKSMENN BEVITNER AT
 HUSET ER OPPFØRT OVERENSSTEMMENDE
 MED DEN GODKJERTE TEGNING

STED NAVN
 DATO NAVN

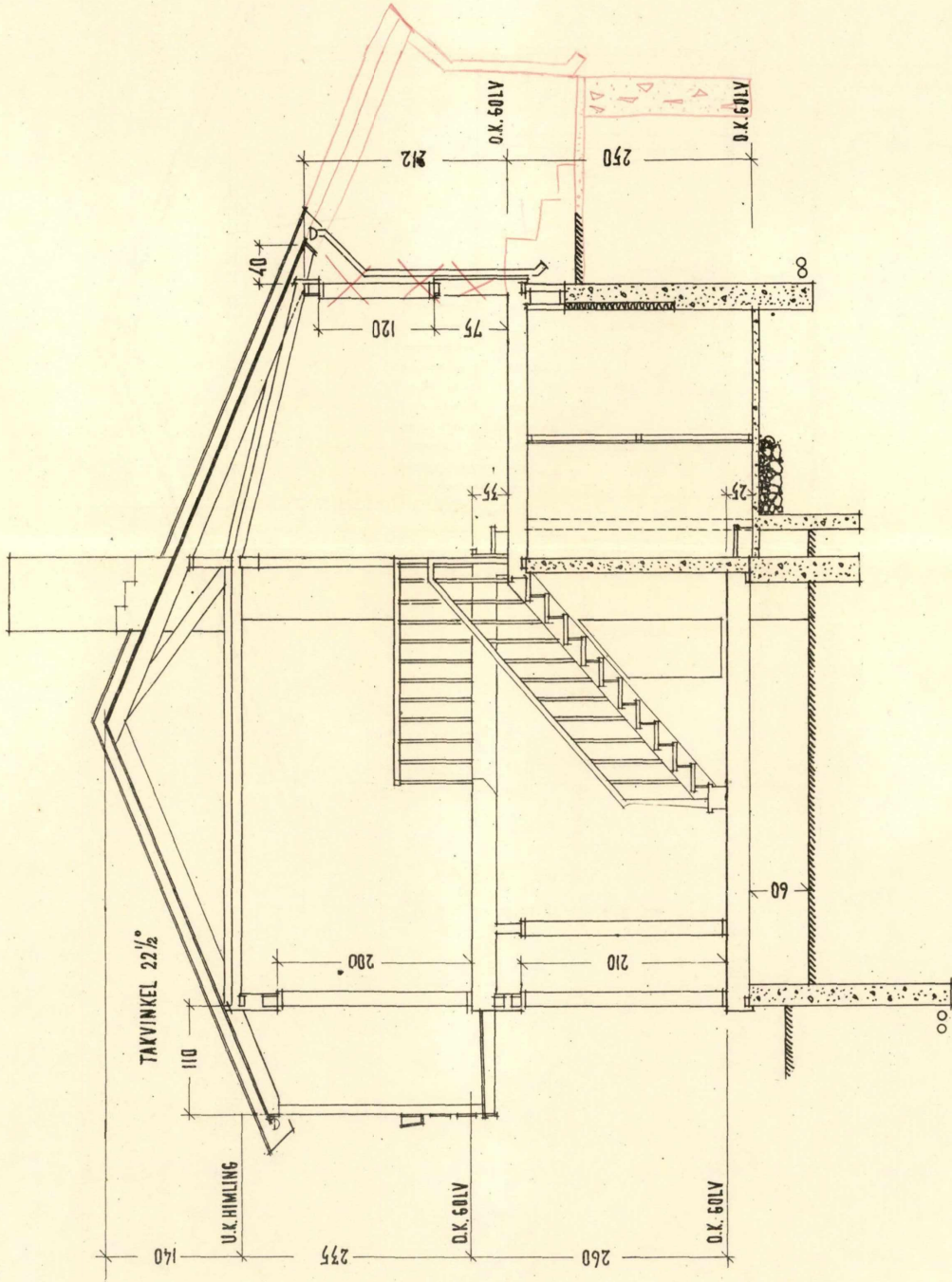

ALTERNATIV
 TEGNING NR. 4^a
 SNITT
 MÅL 1:50
 224+
 BOLLIGDIREKTORATET, BOLLIGKONTORET
 OSLO 1-4-1957.

Jnr. 800/60 Stavanger 2/16-60
 FOR STATENS DISTRIKTSARKITEKT
 FOR ROGALAND

Twid Riska.

MÅLSETTING AV VEGGENE GJELDER BINDINGSVERK OG MUR UTEN PUSS.
 MÅL PÅ DØRER OG VINDUER GJELDER UTVENDIG KARM.
 ETASJESHØYDEN I SNITTET ER REGNET FRA FERDIG 60LV.
 BRYSTNINGSHØYDEN ER REGNET FRA FERDIG 60LV-TIL OVERKANT LOSHOLT.

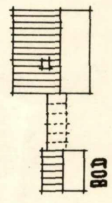
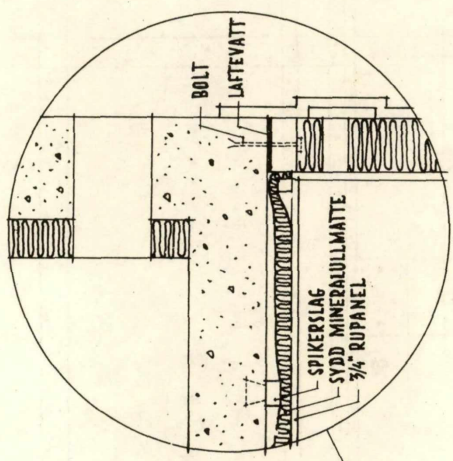
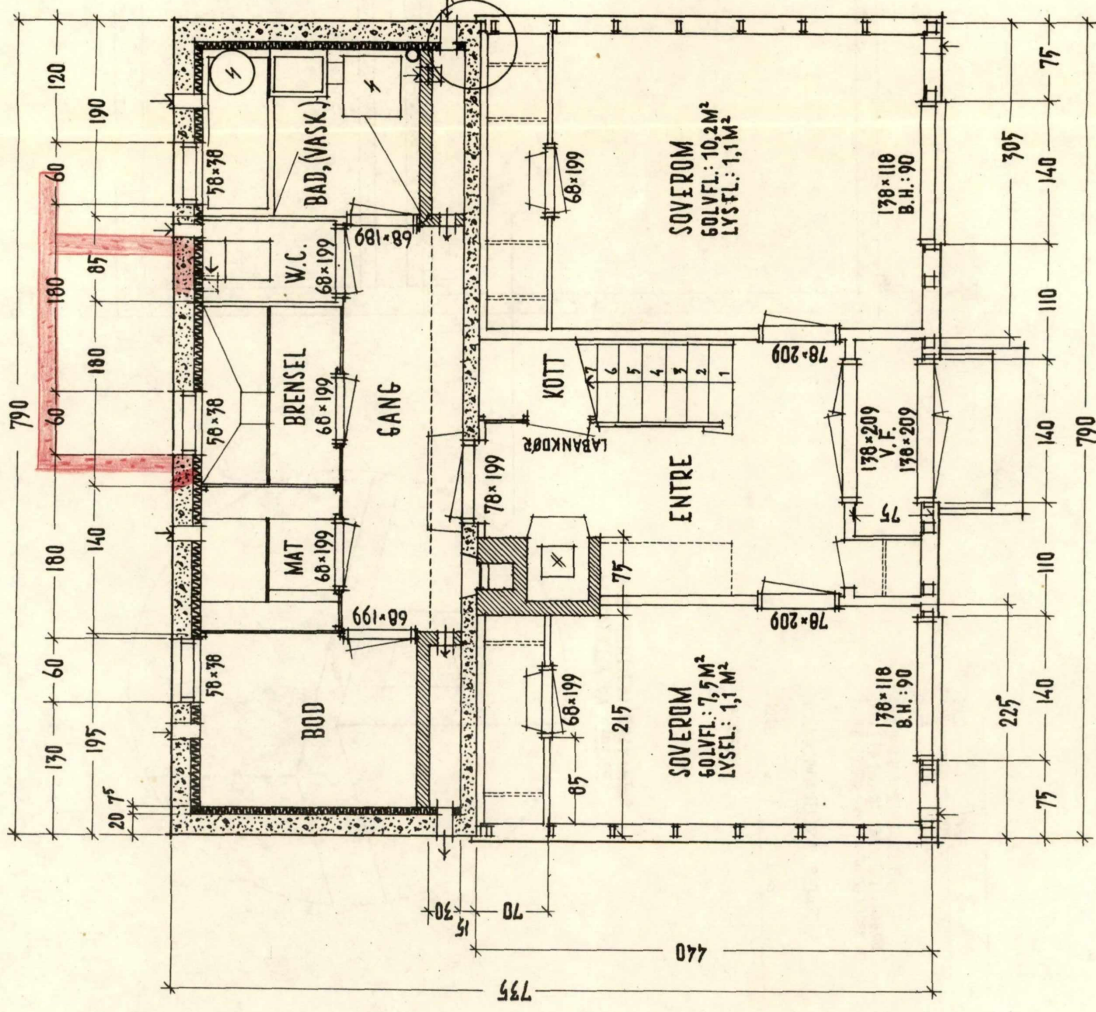

FORSLAG TIL ANBRINGELSE AV BOD FOR SYKLER, SKI ETC.

BYGGHERRE _____ TOMT _____
 STED: _____ DISTRIKTSARKITEKTENS STEMPEL: _____
 UNDETEGNEDE TAKSTMENN BEVITNER AT HUSETER OPPFØRT OVERENSSTEMMENDE MED DEN GODKJENTE TEIING.
 STED: _____ NAVN: _____
 DATO: _____ NAVN: _____

TEIING NR. 2.
 PLAN AV UNDETEIING
 MAL 1:50
224+
 BOLIGDIREKTORATET, BOLIGKONTORET
 OSLO 1-4-1957. *AM*

J.nr. 800/60, Stavanger 21.10.60.
 FOR STATENS DISTRIKTSARKITEKT
 FOR ROGALAND

MÅLSETTING AV VEGGENE GJELDER BINDINGSVERK OG MUR UTEN PUSS.
 MAL PÅ DØRER OG VINDUER GJELDER UTVENDIG KARM.
 ETASJEHØYDEN I SNITTET ER REGNET FRA FERDIG 60LV.
 BRYSTNINGSHØYDEN ER REGNET FRA FERDIG 60LV TIL OVERKANT LOSHOLT.

Twid Riska.