

Nytt gjerde og planting

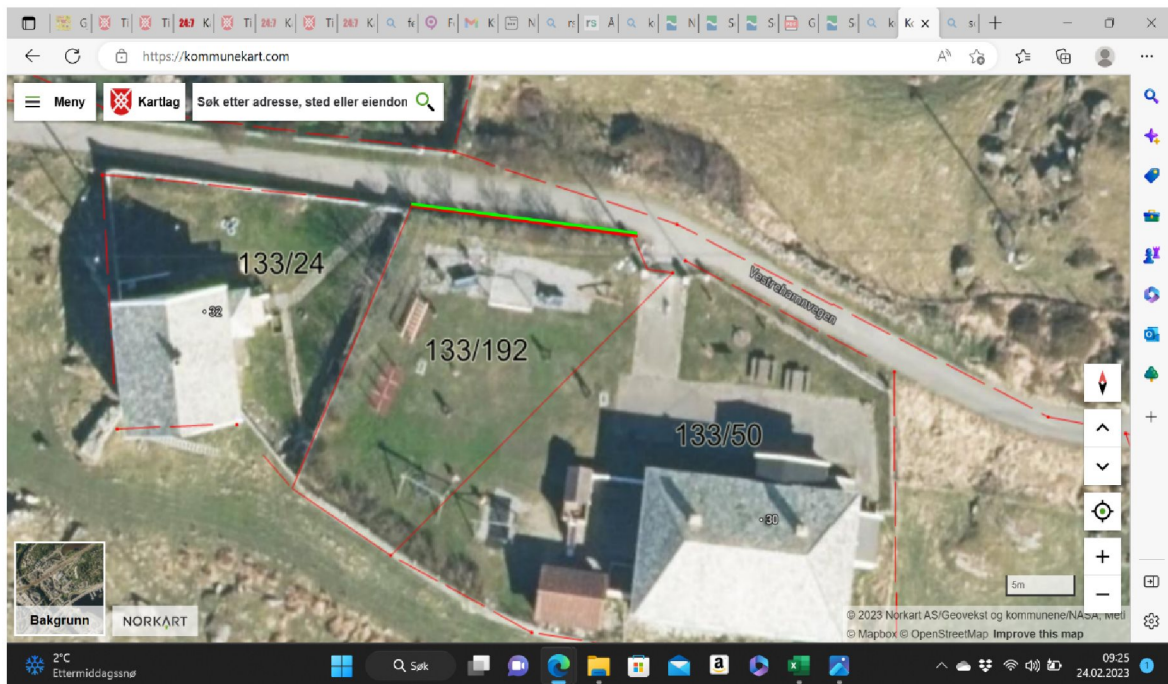

Langs den grønne linjen må vi sette opp nytt gjerde, grensen mot nabo huset må vi friske opp litt. Det bør også plantes noe langs den grønne linjen for at det skal se fint ut. Vi måtte skjære vekk ganske mye på dugnad i fjor.

Bord og benkene vi har er nå i dårlig forfatning, det er derfor ønskelig å skaffe nye.

Formann Feøy Velforening

Elvira K Svendsen