



Statens vegvesen

BJARNE NESHEIM MASKIN AS
c/o Bjarne Nesheim
5578 NEDRE VATS

Behandlende enhet:
Transport og samfunn

Saksbehandler/telefon:
Andreas Eikeskog / 99555946

Vår referanse:
23/37175-2

Deres referanse:

Vår dato:
24.02.2023

Tillatelse til arbeidsvarsling – FV4848 Tuastadvegen – spesiell – FV4848 – Rogaland – Karmøy – APV20231883-T1

Vi viser til søknad av: **24. februar 2023**

Ansvar for utførelse og oppfølging av arbeidsvarslingsplanen (vedlagte dokumenter) etter skiltforskriften § 33 nr. 2 tillegges ansvarlig for arbeidsvarsling: **BJARNE NESHEIM MASKIN AS**

Vedtaket vil være gyldig i tidsperioden **28. februar 2023 – 2. april 2023** og i henhold til angitt tidsperiode under spesielle vilkår.

Vedtaket er gyldig fra det tidspunkt skilt/utstyr/vegoppmerking er satt opp og avdekket.

Spesielle vilkår for risikoreducerende tiltak

Viser til skisser angitt i filvedlegg til søknaden.

De risikoreducerende tiltakene angitt i søknadens **skisse 1** kan benyttes i følgende tidsperiode:

Midlertidig fartsgrense – Gjelder i arbeidstiden

Varsling/infoskilt – Gjelder i arbeidstiden

Hindermarkering – Gjelder i arbeidstiden

Fartsgrense – Gjelder i arbeidstiden

Trafikkvakt – Gjelder i arbeidstiden

Postadresse
Statens vegvesen
Transport og samfunn
Postboks 1010 Nordre Ål
2605 LILLEHAMMER

Telefon: 22 07 30 00
firmapost@vegvesen.no
Org.nr: 971032081

Kontoradresse
Rennesøygata 16
5537 HAUGESUND

Fakturaadresse
Statens vegvesen
Fakturamottak DFØ
Postboks 4710 Torgarden
7468 Trondheim

Mandag	Tirsdag	Onsdag	Torsdag	Fredag
07:00-19:00	07:00-19:00	07:00-19:00	07:00-19:00	07:00-19:00

Kommentar 1: – Alle skilt/skiltplater skal plasseres minimum 0,5 meter utenfor kjørbart areal. Skiltdokument skal være overkjøringsvennlige med en maks høyde på 15cm – Høyden fra bakken til underkant av laveste skilt skal ikke være mindre enn 1,0m. Skilt som benyttes til arbeidsvarsling skal tåle belastninger fra passerende trafikk og normale vær- og vindforhold uten å velte, bli snudd eller flyttet sidelengs. Om vinteren skal skiltene ikke plasseres slik at de gjør det vanskelig å brøyte, og skiltoppsettet skal være stabilt nok til å tåle brøyting. – Skilt plassert på fortau skal min. ha 1,7m gjenværende fortaus bredde og frihøyde til underkant skilt 2,2m. Dersom skilt plasseres lavere skal de ha refleks på baksida og beskyttede sidekanter. Fundamenter på områder med gangtrafikk skal være utformet, merket eller plassert slik at de ikke medfører snublefare, heller ikke for synshemmede.

De risikoreduserende tiltakene angitt i søknadens **skisse 2** kan benyttes i følgende tidsperiode:

- Midlertidig fartsgrense – Gjelder utenfor arbeidstiden
- Varsling/infoskilt – Gjelder utenfor arbeidstiden
- Hindermarkering – Gjelder utenfor arbeidstiden
- Fartsgrense – Gjelder utenfor arbeidstiden

Mandag	Tirsdag	Onsdag	Torsdag	Fredag	Lørdag	Søndag
00:00-23:59	00:00-23:59	00:00-23:59	00:00-23:59	00:00-23:59	00:00-23:59	00:00-23:59

Kommentar 1: – Alle skilt/skiltplater skal plasseres minimum 0,5 meter utenfor kjørbart areal. Skiltdokument skal være overkjøringsvennlige med en maks høyde på 15cm – Høyden fra bakken til underkant av laveste skilt skal ikke være mindre enn 1,0m. Skilt som benyttes til arbeidsvarsling skal tåle belastninger fra passerende trafikk og normale vær- og vindforhold uten å velte, bli snudd eller flyttet sidelengs. Om vinteren skal skiltene ikke plasseres slik at de gjør det vanskelig å brøyte, og skiltoppsettet skal være stabilt nok til å tåle brøyting. – Skilt plassert på fortau skal min. ha 1,7m gjenværende fortaus bredde og frihøyde til underkant skilt 2,2m. Dersom skilt plasseres lavere skal de ha refleks på baksida og beskyttede sidekanter. Fundamenter på områder med gangtrafikk skal være utformet, merket eller plassert slik at de ikke medfører snublefare, heller ikke for synshemmede.

Informasjon til Vegtrafikksentralen

Minimum 2 dager før oppstart av arbeidet, og umiddelbart etter avslutning må Vegtrafikksentralen informeres. Dette gjøres ved å aktivere tillatelsen før oppstart og ved å deaktivere etter at hele arbeidet er avsluttet. Dette gjøres på Din side på vegvesen.no. For mer informasjon se: <https://www.vegvesen.no/fag/veg-og-gate/arbeidsvarsling/svar-pa-soknad-om-arbeidsvarsling/>

Loggbok

Det skal føres loggbok for tiltakene inklusiv sikring jf. Håndbok N301 Arbeid på og ved veg. Loggbok returneres til apvrogaland@vegvesen.no. Loggbok må merkes med samme tekst som i overskriften på dette dokumentet.

Loggbok ligger her: <https://www.vegvesen.no/fag/veg-og-gate/arbeidsvarsling/sok-om-a-varsle-og-sikre-arbeid/svar-pa-soknad-om-arbeidsvarsling/>

Dokumentasjon

Kopi av all dokumentasjon som inngår i tillatelsen skal oppbevares på arbeidsstedet.

Generelle vilkår

Arbeidet skal varsles og sikres i henhold til vedlagte skisse(r) og Håndbok N301 Arbeid på og ved veg.

Bestemmelsene i skiltforskriften og håndbok N301 "Arbeid på og ved veg" gjelder for arbeidet.

Hjemmelsgrunnlag

Med hjemmel i forskrift 7. oktober 2005 nr. 1219 (skiltforskriften) §§ 29 og 30 godkjennes bruk av andre offentlige skilt og vegoppmerking i samsvar med vedlagte dokumenter.

Med hjemmel i forskrift 7. oktober 2005 nr. 1219 (skiltforskriften) §§ 26, 28, 30 og 32, og vegtrafikkloven § 7 treffes vedtak i samsvar med vedlagte dokumenter om bruk av

Midlertidig fartsgrense

Varsling/infoskilt

Hindermarkering

Fartsgrense

Trafikkvakt

Transport vest – transportforvaltning 2

Med hilsen

Bjarte Børtveit

Seksjonsleder

Andreas Eikeskog

Saksbehandler

Dokumentet er godkjent elektronisk og har derfor ingen håndskrevne signaturer.

Kopi

BJARNE NESHEIM MASKIN AS

Kjetil Hjelmervik

ROGALAND FYLKESKOMMUNE

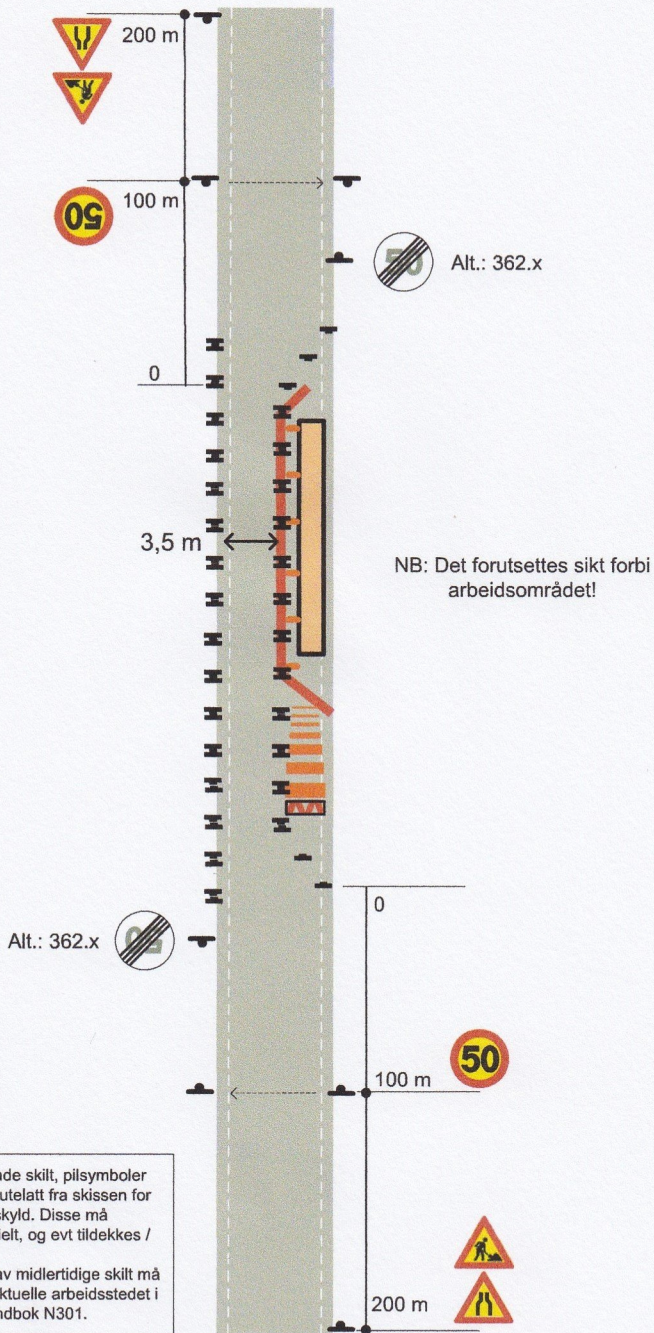

NB: Eksisterende skilt, pilsymboler og gangfelt er utelatt fra skissen for lesbarhetens skyld. Disse må vurderes spesielt, og evt tildekkes / suppleres.

Plasseringen av midlertidige skilt må tilpasses det aktuelle arbeidsstedet i henhold til Håndbok N301.

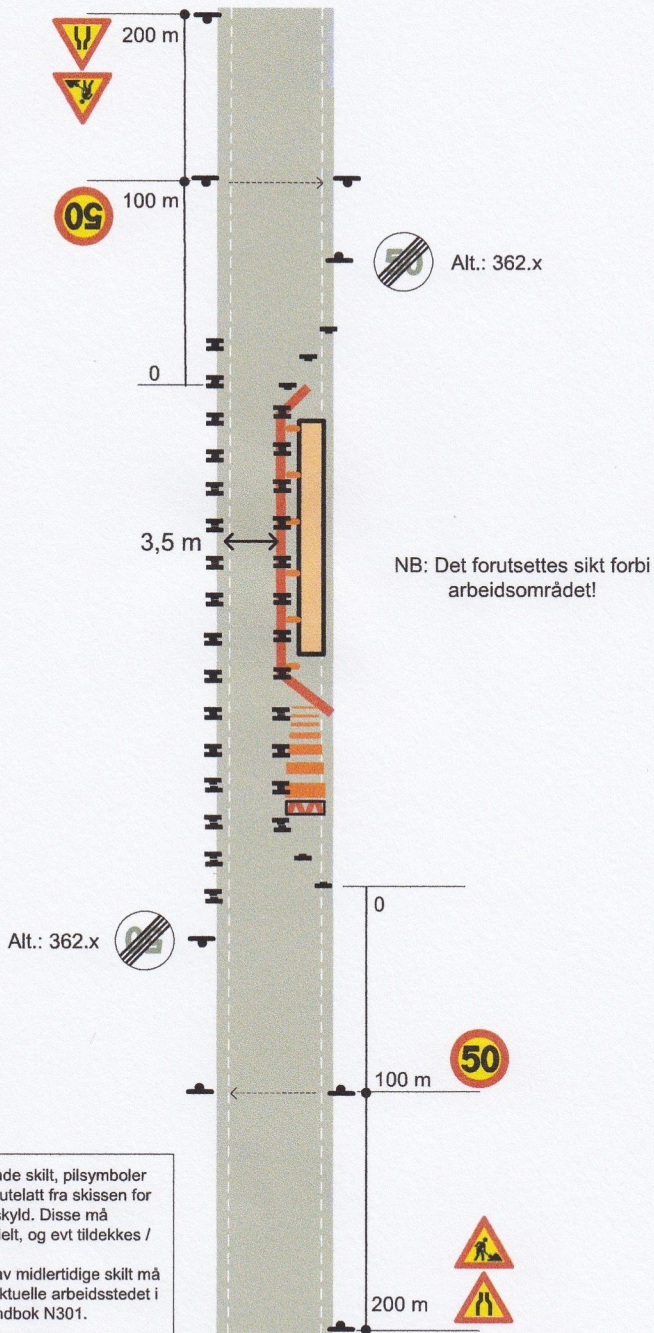

NB: Eksisterende skilt, pilsymboler og gangfelt er utelatt fra skissen for lesbarhetens skyld. Disse må vurderes spesielt, og evt tildekkes / suppleres.

Plasseringen av midlertidige skilt må tilpasses det aktuelle arbeidsstedet i henhold til Håndbok N301.

Søknad om arbeidsvarsling

Tuastadvegen

Søknadsinformasjon

Prosjekttittel

Tuastadvegen

Plantype

Spesiell

Kontaktperson for søknaden**Fornavn**

KJETIL

Etternavn

HJELMERVIK

Telefonnummer

90189244

E-postadresse

kjetil.hjelmervik@gmail.com

Område

Arbeidsområde

Arbeidssted	Punkt	Vegreferanse	Fartsgrenser	Høyeste ÅDT
Arbeidssted 1	Fra	FV4848 S1D1 M1494 (K)	60	1900
	Til	FV4848 S1D1 M1006 (K)		

Vegarbeidsområde

Varslingspunkt	Vegreferanse	Fartsgrense	ÅDT
Varslingspunkt 1	FV4848 S1D1 M1558 (K)	60	1900
Varslingspunkt 2	FV4848 S1D1 M938 (K)	60	1900

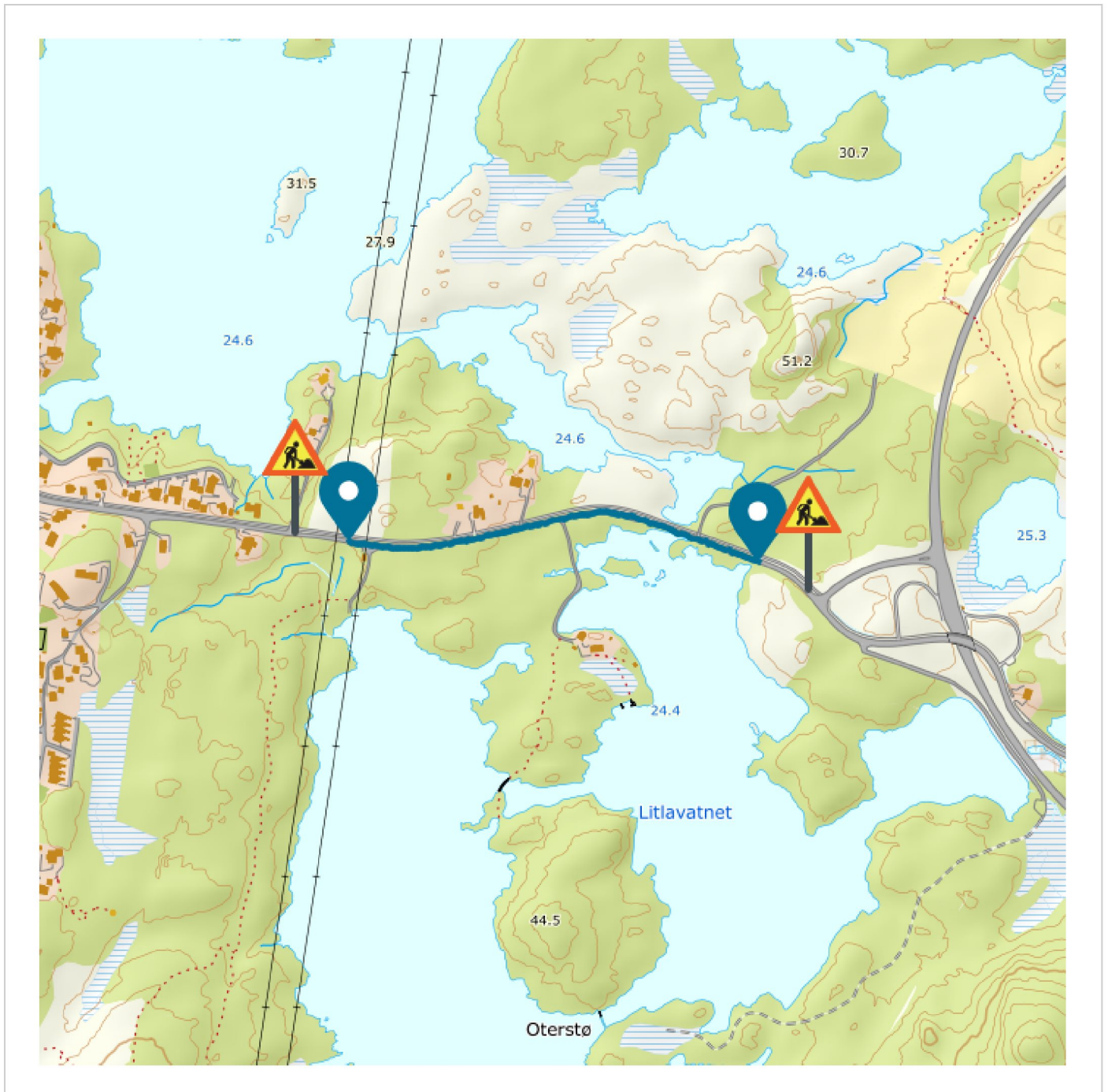

Periode

Merk! Dette er kun ønsket arbeidstid. Tillatt arbeidstid blir definert i tillatelsen.

Fra	Til	Arbeidets varighet	Arbeidsdager	Arbeidstider
28.02.2023	02.04.2023	15 dager	Hverdag	dag kl. 07:00—19:00

Risikoforhold

Kartlegging av risikoforhold skal gjøres for å avdekke faremomenter i trafikken forbi arbeidsområdet. Denne kartleggingen skal supplere risikovurderingen som entreprenør skal gjøre for forholdene internt på arbeidsområdet.

Hvilke arbeidstyper skal utføres på området?

Graving

Det skal renskes i grøfter på begge sider av vegen på utvalgte plasser innenfor strekningen. Vi holder arbeidsområdet kortest mulig og flytter skilt med oss etter hvert.

Asfaltering

Det skal asfalteres etter endt graving

Hvilke trafikanter ferdes i området?

Fotgjengere

Bilister

Syklister

Hvilke risikoreducerende tiltak skal utføres?

Trafikkregulering – Fartsgrense

Ønsker og sette ned farten til 50 km/t

Gjelder hele arbeidsperioden

Trafikkregulering – Trafikkvakt

Planlegger å bruke trafikkvakt. Da det i utgangspunktet er en nedklasset veg og lite tungbil trafikk, men om det kommer to møtende tungbiler brukes trafikkvakten til og hjelpe.

Gjelder i arbeidstiden

Fart – Midlertidig fartsgrense

ønsker nedsatt til 50km/t

Gjelder hele arbeidsperioden

Varsling – Varsling/infoskilt

Det skal varsles om vegarbeid og fartsgrense

Gjelder hele arbeidsperioden

Varsling – Hindermarkering

906 skilt brukes for og synliggjør vegkant

Gjelder hele arbeidsperioden

Kontaktinformasjon

Byggherre

Bedrift

ROGALAND FYLKESKOMMUNE
(971045698)

Kontaktperson

Geir Egil Mortveit

Telefonnummer

95723679

E-postadresse

geir.mortveit@rogfk.no

Utfører av arbeid

Utførende entreprenør

BJARNE NESHEIM MASKIN AS
(991430075)

Ansvarlig for arbeidsvarsling

BJARNE NESHEIM MASKIN AS
(991430075)

**E-postadresse til
varslingsansvarlig**

kbjn@online.no

Ansvarshavende

Navn

Kjetil Hjelmervik

Mobiltelefonnummer

90189244

E-postadresse

kjetil.hjelmervik@gmail.com

Kompetansebevis (gyldig til)

kurs_Kjetil
Hjelmervik_Kompetansebevis.jpg
(16.11.2023)

Stedsansvarlig

Navn	Mobiltelefonnummer	E-postadresse	Kompetansebevis (gyldig til)
Stein Atle Nesheim	90670638	statne@gmail.com	kurs_Stein Atle Nesheim_Arbeidsvarsling.jpeg (14.06.2026)

Skisser

Skisse 1 – Skisse_1_Fast arbeid på smal veg. (2).jpg

- Midlertidig fartsgrense – Gjelder i arbeidstiden
- Varsling/infoskilt – Gjelder i arbeidstiden
- Hindermarkering – Gjelder i arbeidstiden
- Fartsgrense – Gjelder i arbeidstiden
- Trafikkvakt – Gjelder i arbeidstiden

Skisse 2 – Skisse_2_Fast arbeid på smal veg. (2).jpg

- Midlertidig fartsgrense – Gjelder utenfor arbeidstiden
- Varsling/infoskilt – Gjelder utenfor arbeidstiden
- Hindermarkering – Gjelder utenfor arbeidstiden
- Fartsgrense – Gjelder utenfor arbeidstiden