

**Situasjonskart ved orientering
om oppmåling/retting
av eiendomsgrenser
til ikke møtt part**

Dato : 03.02.2023
Gnr/Bnr: 12/1 og 12/240
Skrevet ut av:
Rune Kjærland
22/9905

KARMØY KOMMUNE
SEKTOR AREAL OG BYGGESAK
Kart- og oppmålingskontoret

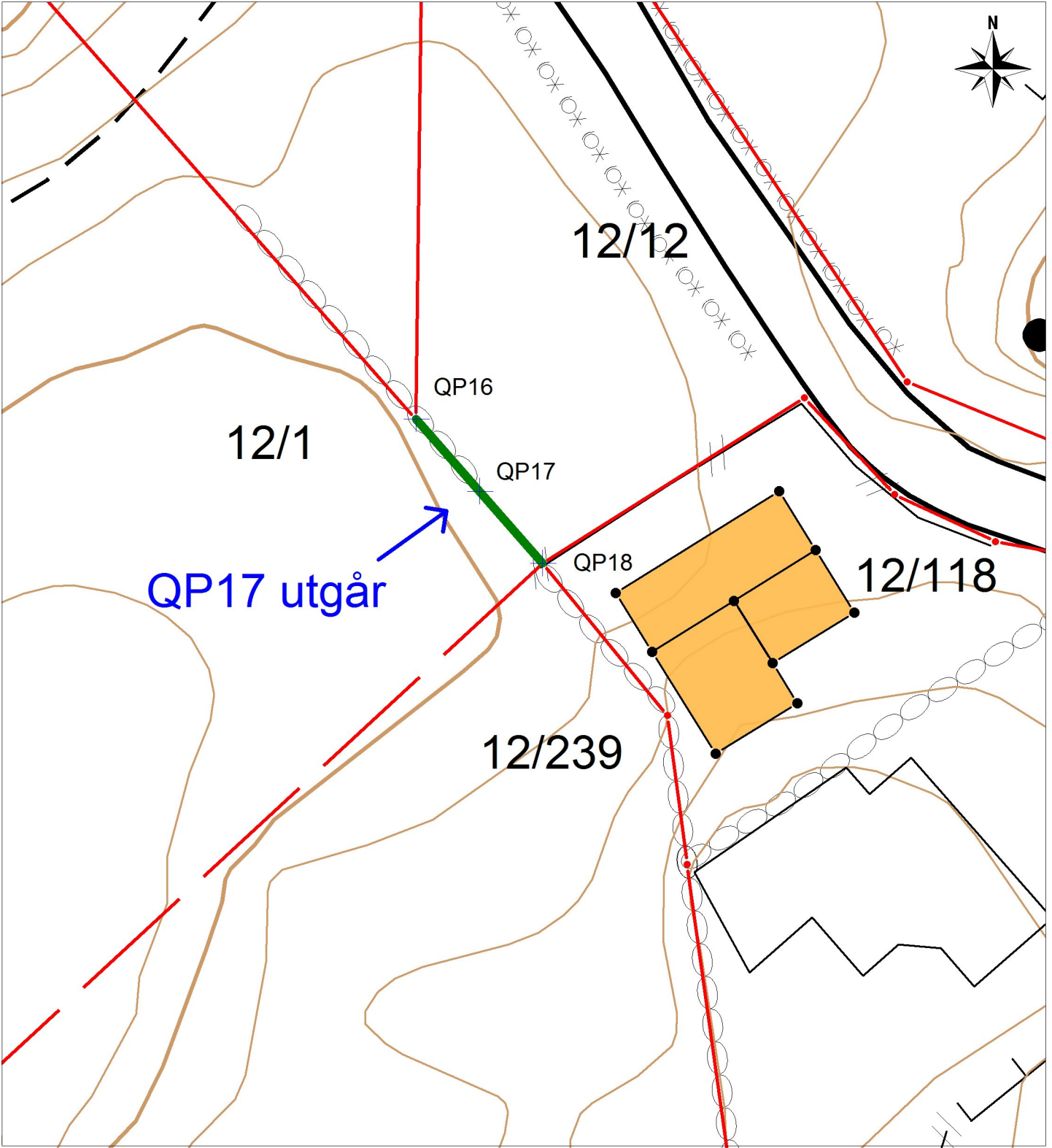

Tegnforklaring:

Målestokk: 1:250



Datum: Euref 89/UTM 32

Eiendomsgrense målt	
Eiendomsgrense usikker, ikke målt	
Grenselinjer som erstattes	
Rettet grenselinje, ikke målt	
Oppmålt grenselinje	

Bygg -takflate	
Vegkant	
Høydekurve	

NB: Kartet kan inneholde feil, noen grenser er usikre.