

**Situasjonskart ved orientering
om oppmåling/retting
av eiendomsgrenser
til ikke møtt part**

Dato : 27.02.2023
Gnr/Bnr: 15/52
Skrevet ut av:
Elin Brekke
22/10369

KARMØY KOMMUNE
SEKTOR AREAL OG BYGGESAK
Kart- og oppmålingskontoret

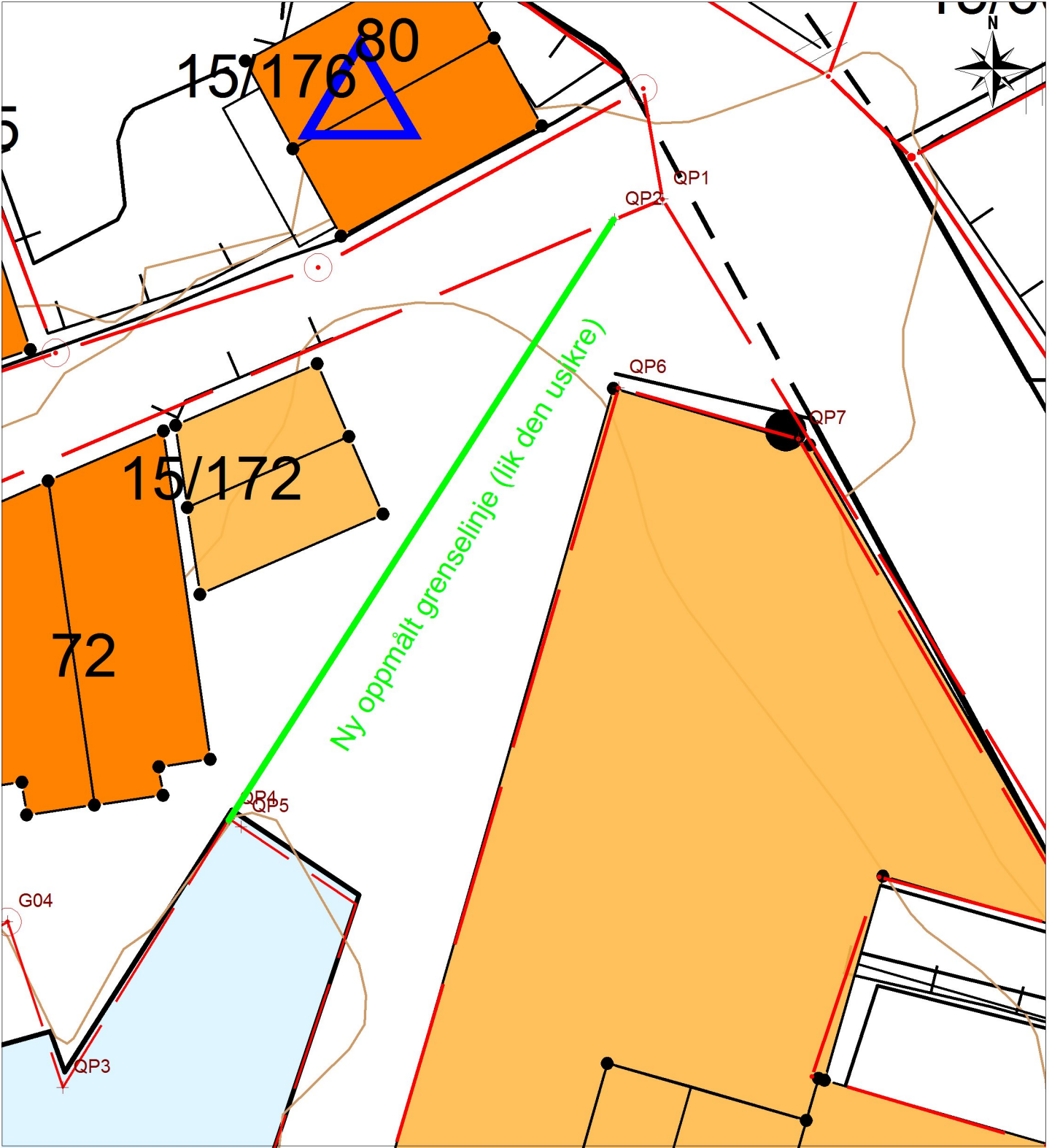

Tegnforklaring:

Målestokk: 1:200

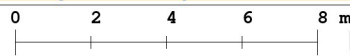

Datum: Euref 89/UTM 32

Eiendomsgrense målt



Eiendomsgrense usikker, ikke målt



Grenselinjer som erstattes



Rettet grenselinje, ikke målt



Oppmålt grenselinje



Bygg -takflate



Vegkant



Høydekurve



NB: Kartet kan
inneholde feil,
noen grenser er
usikre.