

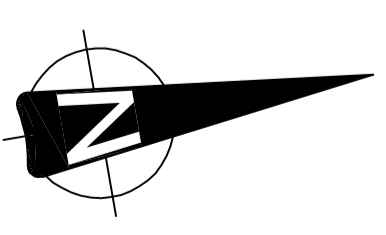

TEGNFORKLARING

- BRANNCELLEBEGRENSENDE BYGNINGSDEL: EI 30 [B 30]
- BRANNCELLEBEGRENSENDE BYGNINGSDEL: EI 15 [B 15]
-  UNDERKLEDDNING TAK: EI 15 [B 15]
- ① DØR: EI 30 Sa [B 30]
- ② VINDU: EI 30
- ③ VINDU: E 30 [F 30]
- ⊗ UKLASSIFISERT DØR / VINDU
- ⊙ BRANNSLANGE (FORSLAG TIL PlassERING)
- ⬆️ HÅNDSLØKKEAPPARAT (FORSLAG TIL PlassERING)
- ⬆️ BRANNTEPPE (FORSLAG TIL PlassERING)
- RØMNINGSRETNING
- RØMNINGSUTGANG
- ANGREPSVEI BRANNVESEN

SE BRANNKONSEPT KAP. 2.1 FOR KRAV TIL BÆRENDE BYGNINGSDELER.
 SE BRANNKONSEPT KAP. 2.3 FOR KRAV TIL UTFØRELSE AV EVT. SJAKTER.
 SE BRANNKONSEPT KAP. 2.7 FOR KRAV TIL HELDEKKENDE BRANNALARMANLEGG (KATEGORI 2).
 SE BRANNKONSEPT KAP. 2.8 FOR KRAV TIL MARKERINGSSKILT / NØDLYS.
 BRANNTEGNINGEN VISER BRANNTEKNISK KONSEPT OG HAR IKKE STATUS SOM ARBEIDSTEGNING. BRANNTEGNINGEN MÅ LESSES SAMMEN MED BRANNKONSEPT.

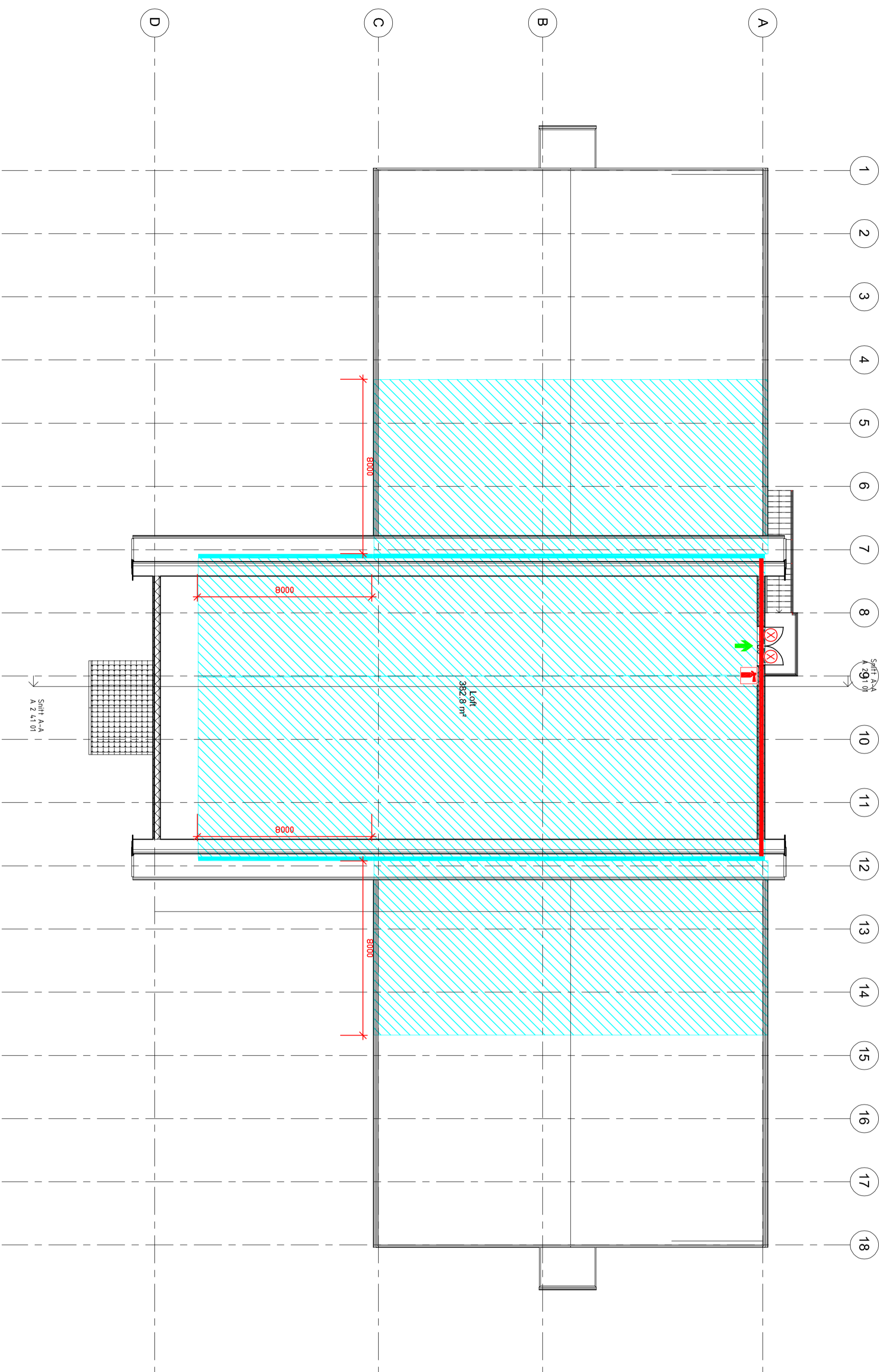

Rev.	Revision gjelder	Dato.	Sign.	Kont.

 Algeco Norway AS		Modulbygg Haugaland Internasjonale skole			
Branntegning	Plan loft	Hålandvegen 175, 4260 Torvastad			
Tegning nr.	Brann-02	Gnr./Bnr.	138 / 48	Kommune	Karmøy
Prosjekt nr.	108361	Ark. størrelse	A2	Tegnet av	SAB
Dato	11.05.22	Målestokk	1:150	Kontrollert av	KK