

# SITUASJONSKART

MED REGULERINGSPLAN

Reg.plannr.:

Adresse:

Gnr/Bnr:

Tiltakshaver:

Vedlegg D:

KARMØY KOMMUNE

SEKTOR AREAL OG BYGGESAK



Målestokk: 1:500

Datum: Euref 89/UTM 32 Dato: 15.02.2023

Kartet kan inneholde feil, noen grenser er usikre.

Fargelagt kart må innsendes ved søknad eller melding.

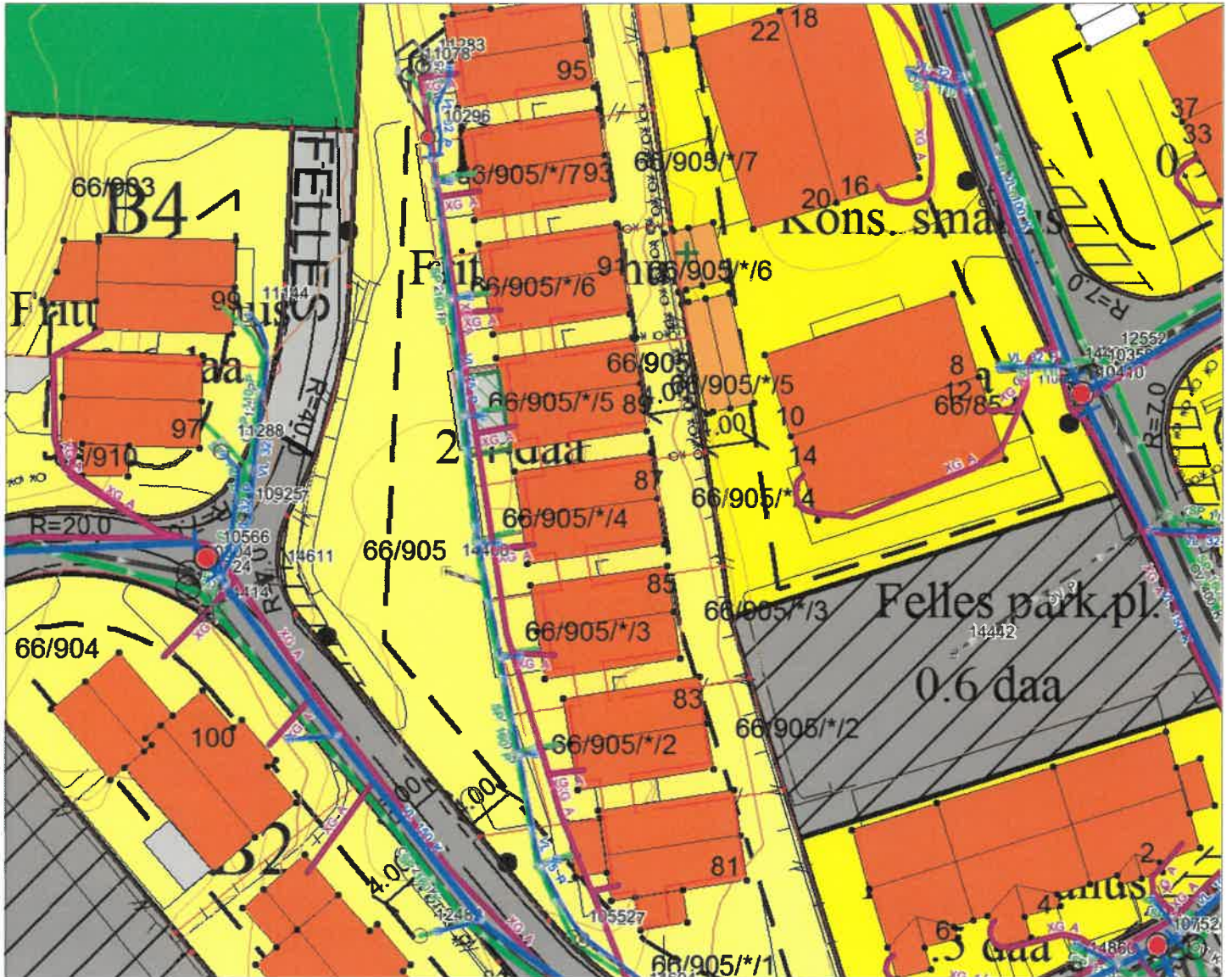

## Tegnforklaring:

Vegkant	—
Høydekurve	—
Eiendomsgrense målt	—●
Eiendomsgrense usikker	- - -
Bygg -takflate	▣
Bygg -planlagt	▤
Høyspent, stolper	—●
Kommunale VA-ledninger	—●

## Reguleringsformål:

Boliger	■	SKRAVERTE OMRÅDER	
Offentlig bebyggelse	■	Fare	▨
Forretning	■	Felles	▩
Naustbebyggelse	■	Spesialområde	▭
Sentrumsformål	■	LINJER	
Industri/lager	■	Frisktlinje	- - -
Friområde	■	Byggegrense	- - -
Garasjeanl./bensinst.	■	Planens begrensning	—
Trafikkområde	■		

NB - Vi har ingen sameie

Gårdsnr 66  
Bruknnr 905  
Ses S

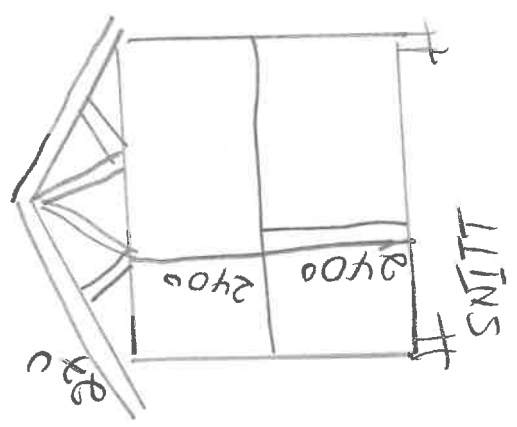
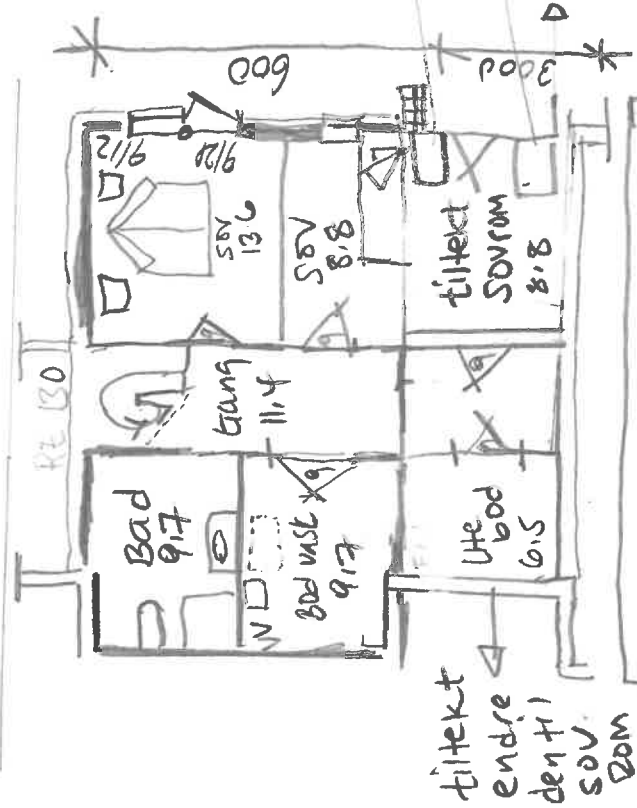

oppføringer om byggesaker

reg - kommunedelplan  
formål - Føhlissende småhus

Bruttoareal:  $8.2 + 6.5 = 14.7 \text{ m}^2$

Avstand  
Nabogrense: 0.0 m<sup>2</sup>

Nærmeste offentlig 0.3 m  
Veimulde: 13M

Tilta katchen  
Tilta haver: Byggestrø haugen

Dato: 14/02/23

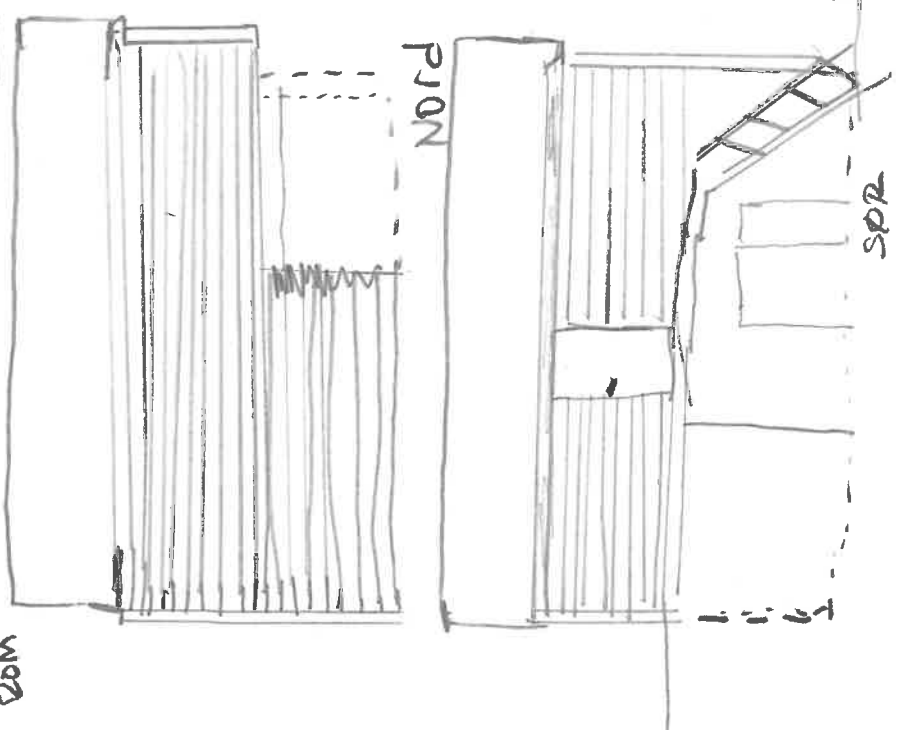

PS: selv om boden blir soverom her  
vi nok bilplass i form av stapp  
og en 90d ute bod.

- Her søtes om ute trening/fritid rom på 7 m<sup>2</sup> + tilbygg =>  
Brukes endring av eksisterende bød/sove til soverom og  
bygg et nytt tilsvarende som skisset i tegningene



# SITUASJONSKART

Gnr/Bnr :

Dato : 15.02.2023

Målestokk: 1:500

Datum: Euref 89/UTM 32

0 5 10 15 20 m



**KARMØY KOMMUNE**  
SEKTOR AREAL OG BYGGESAK



NB: Kartet kan inneholde feil,  
noen grenser er usikre.

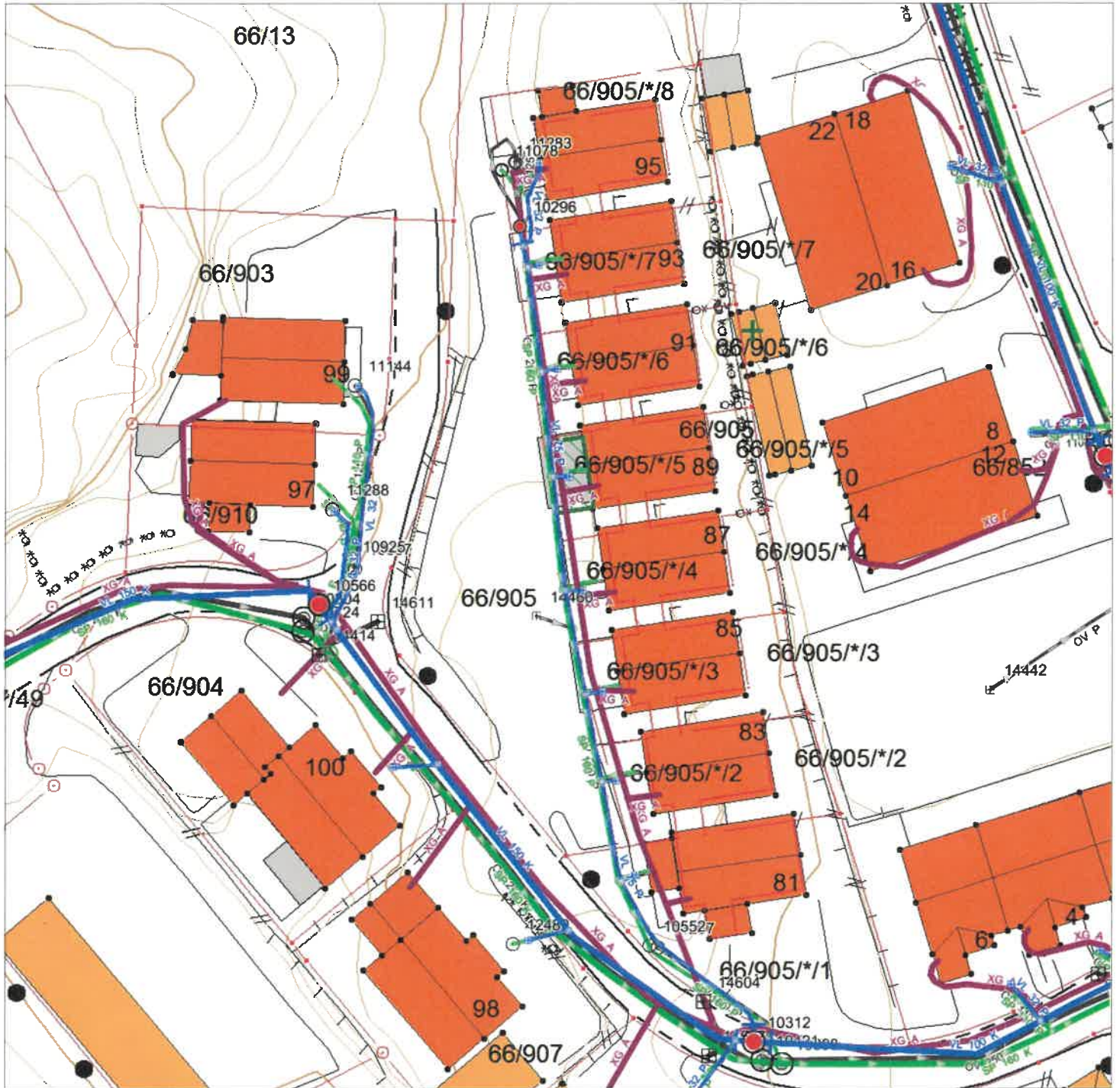

## Tegnforklaring:

Eiendomsgrense målt

Eiendomsgrense usikker

Bygg -takflate

Bygg -planlagt

Bygg eldre enn 1900, sefrak bygg

Vegkant

Høydekurve

Høyspent, stolper

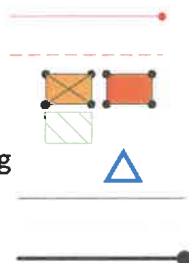

## Kommunale VA-ledninger:

Vannledning

Spillvannsledning

Overvannsledning

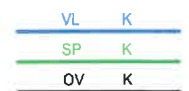

## Private VA-ledninger:

Vannledning plassering i kart er ikke korrekt

Spillvannsledning

Overvannsledning

