

SITUASJONSKART

MED REGULERINGSPLAN

Reg.plannr.:

Adresse:

Gnr/Bnr:

Tiltakshaver:

Vedlegg D:

KARMØY KOMMUNE

SEKTOR AREAL OG BYGGESAK



Målestokk: 1:500

Datum: Euref 89/UTM 32 Dato: 15.02.2023

Kartet kan inneholde feil, noen grenser er usikre.

Fargelagt kart må innsendes ved søknad eller melding.

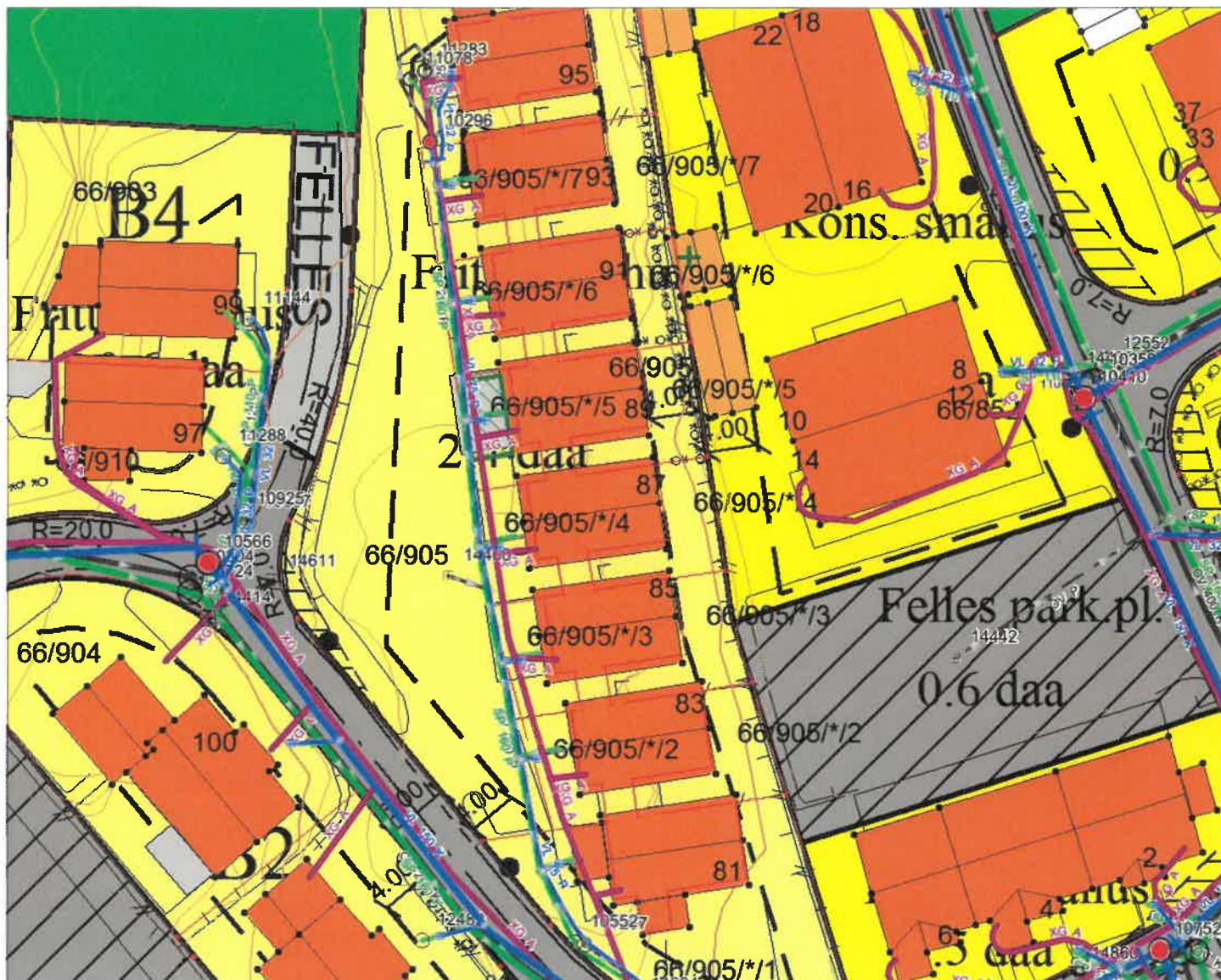

Tegnforklaring:

Vegkant	—
Høydekurve	—
Eiendomsgrense målt	—●
Eiendomsgrense usikker	- - -
Bygg -takflate	▣
Bygg -planlagt	▤
Høyspent, stolper	—●
Kommunale VA-ledninger	—●

Reguleringsformål:

Boliger	■	SKRAVERTE OMRÅDER	
Offentlig bebyggelse	■	Fare	▨
Forretning	■	Felles	▩
Naustbebyggelse	■	Spesialområde	▭
Sentrumsformål	■	LINJER	
Industri/lager	■	Frisiktlinje	- - -
Friområde	■	Byggegrense	- - -
Garasjeanl./bensinst.	■	Planens begrensning	—
Trafikkområde	■		

NB - Vi har ingen sameie

Gårdsnr 66
Bruknnr 905
Set S

Vindue/Åpning
vei

detasjeplan

oppvisninger om byggesaken

reg - kommunedelplan
formål - Føhlissende småhus

Bruttoareal: $8,2 + 6,5 = 14,7 \text{ m}^2$

Avstand
Nabogrense: $0,10 \text{ m}^2$

Nærmeste offentlig 0,3 m

Veimulde : 13M

Tiltaakaver: Byggesaker haugen
Ydne katchew
Berol

Dato: 14/02/23

PS: selv om boden blir soverom her
vi nok plass i form av stapp
og en 90d ute bod.

- Her søtes om ute trening/fritid rom på 7 m^2 + tilbygg \Rightarrow
Brukes endrit av eksisterende bod/sove til soverom og
bygg et nytt tilsvarende som skisset i tegningene

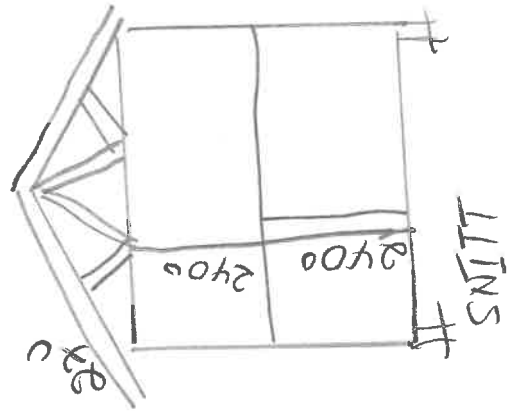
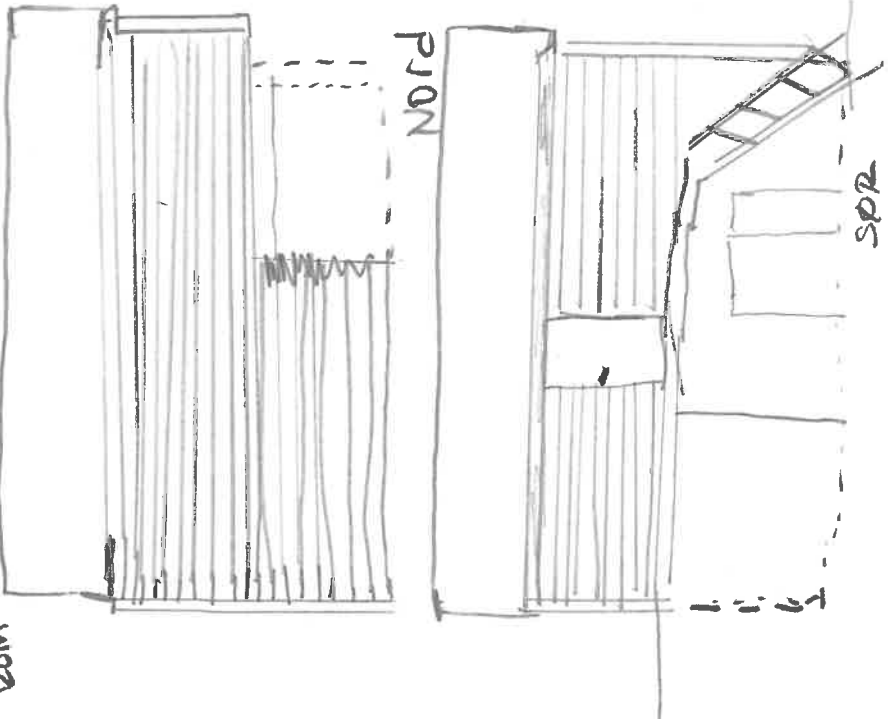
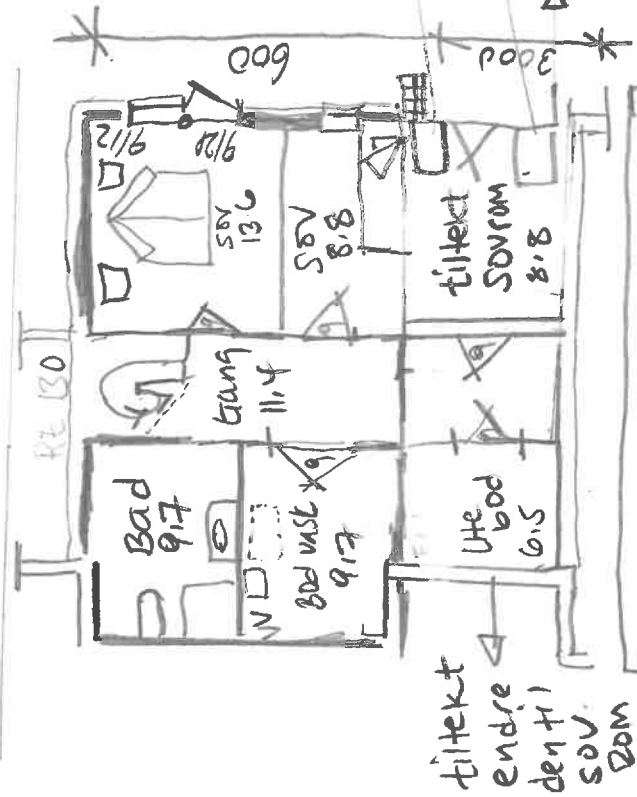

SITUASJONSKART

Gnr/Bnr :

Dato : 15.02.2023

Målestokk: 1:500

Datum: Euref 89/UTM 32

0 5 10 15 20 m



KARMØY KOMMUNE
SEKTOR AREAL OG BYGGESAK



NB: Kartet kan inneholde feil,
noen grenser er usikre.

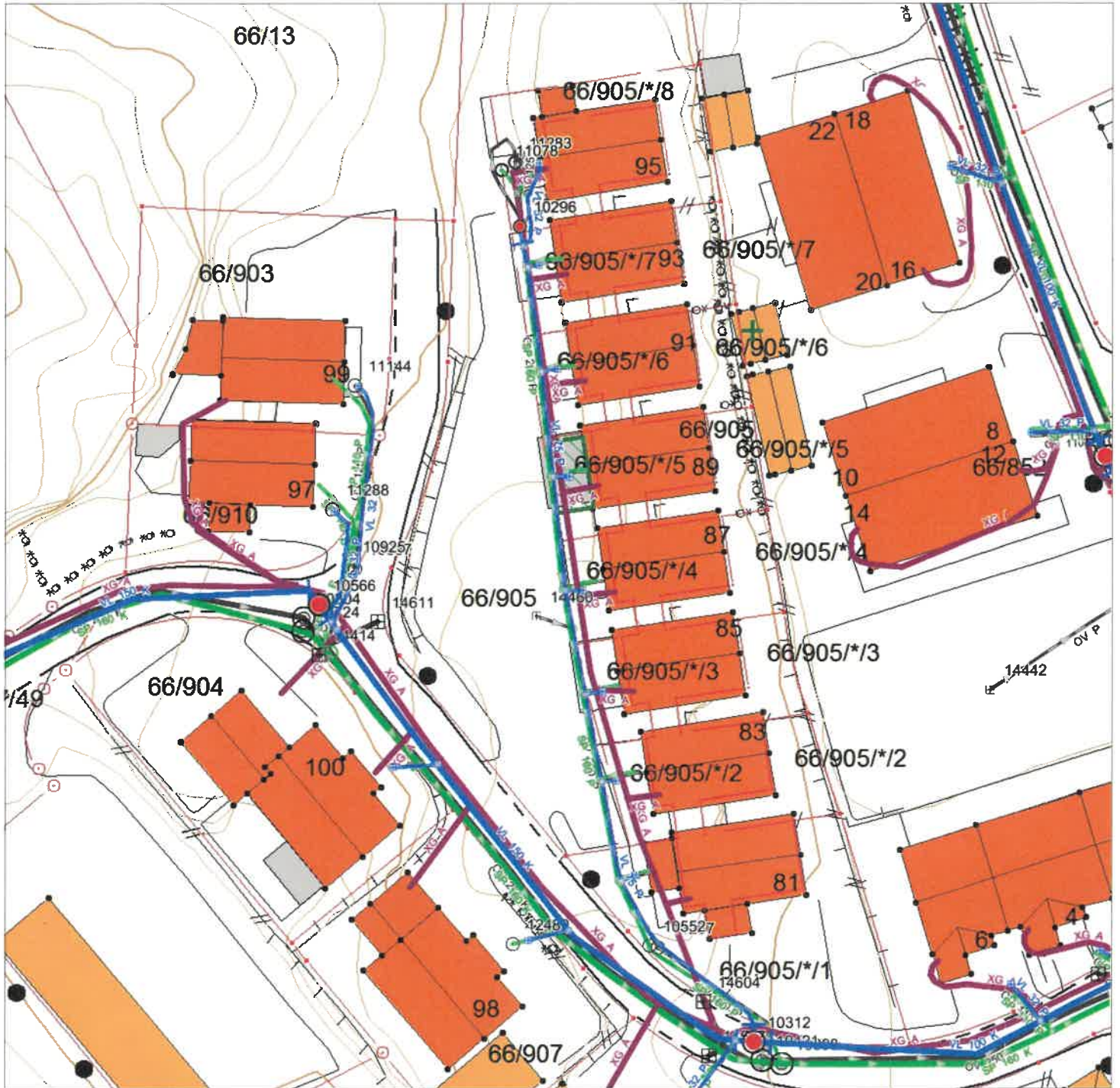

Tegnforklaring:

Eiendomsgrense målt

Eiendomsgrense usikker

Bygg -takflate

Bygg -planlagt

Bygg eldre enn 1900, sefrak bygg

Vegkant

Høydekurve

Høyspent, stolper

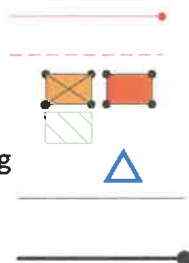

Kommunale VA-ledninger:

Vannledning

Spillvannsledning

Overvannsledning

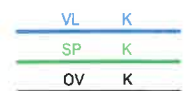

Private VA-ledninger:

Vannledning plassering i kart er ikke korrekt

Spillvannsledning

Overvannsledning

