

SITUASJONSKART

vedlegg til underretting etter oppmålingsforretning

med saksnummer: **22/10369**

avholdt dato: **27.02.2023**

Formål: **Klarlegging av eksisterende grense**

Landmåler: **Elin Brekke**

KARMØY KOMMUNE

SEKTOR AREAL OG BYGGESAK



NB: Kartet kan inneholde feil,
noen grenser er usikre.

Utskriftsdato: 06.03.2023

Målestokk: 1:200



Datum: Euref 89/UTM 32

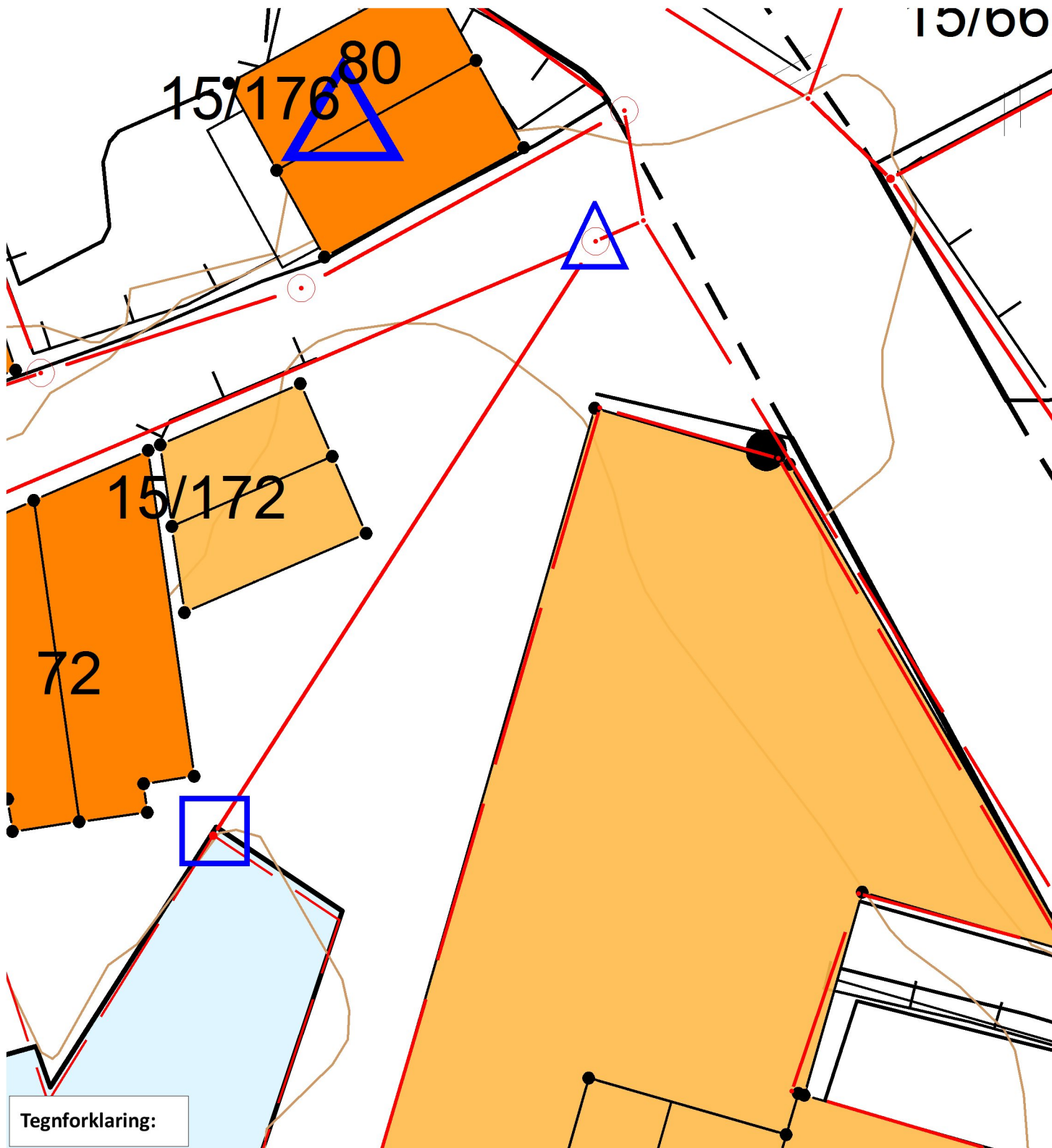

15/66

Tegnforklaring:

Grensepunkt behandlet i denne oppmålingsforretningen

Umerket/merket med spray		Rekvirenten får tilsendt matrikelbrev med fullstendig liste over grensepunkt, unntagen ved forretning som bare går ut på å merke tidligere oppmålt grense.
Offentlig godkjent grensemerke		
Annen type merking, (gjerdestolper, mur, stein/røys etc)		

Punkt som ikke er angitt med noen av symbolene ovenfor er uforandret (f.eks. målt/merket tidligere) og/eller ikke en del av oppmålingsforretningen

Eiendomsgrense målt		Vegkant	
Eiendomsgrense usikker		Høydekurve	
Bygg -takflate		Høyspent, stolper	
Bygg -planlagt		Kommunale VA-ledninger, kum	
Bygg eldre enn 1900, sefrak bygg			