

LOFTS-PLAN

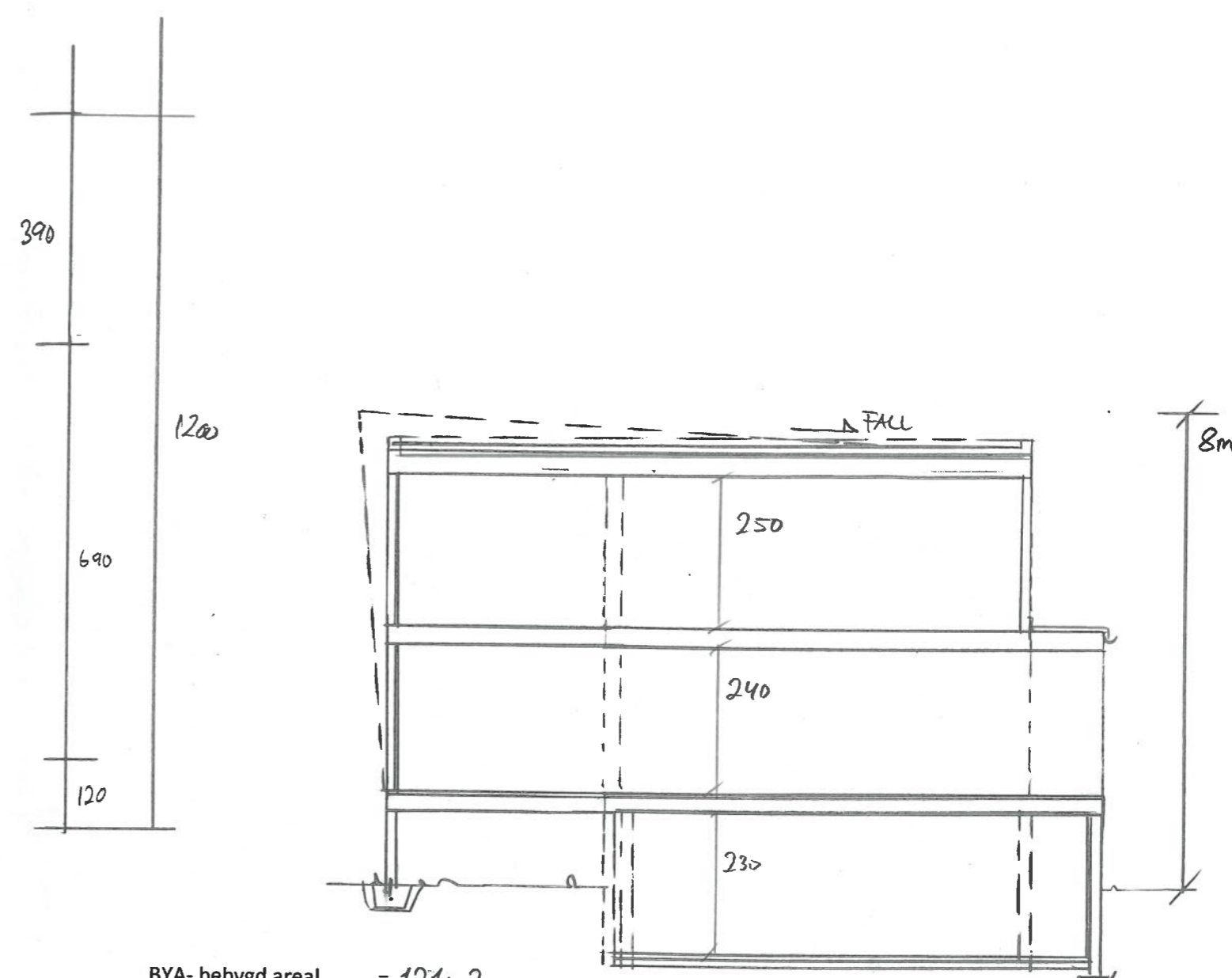
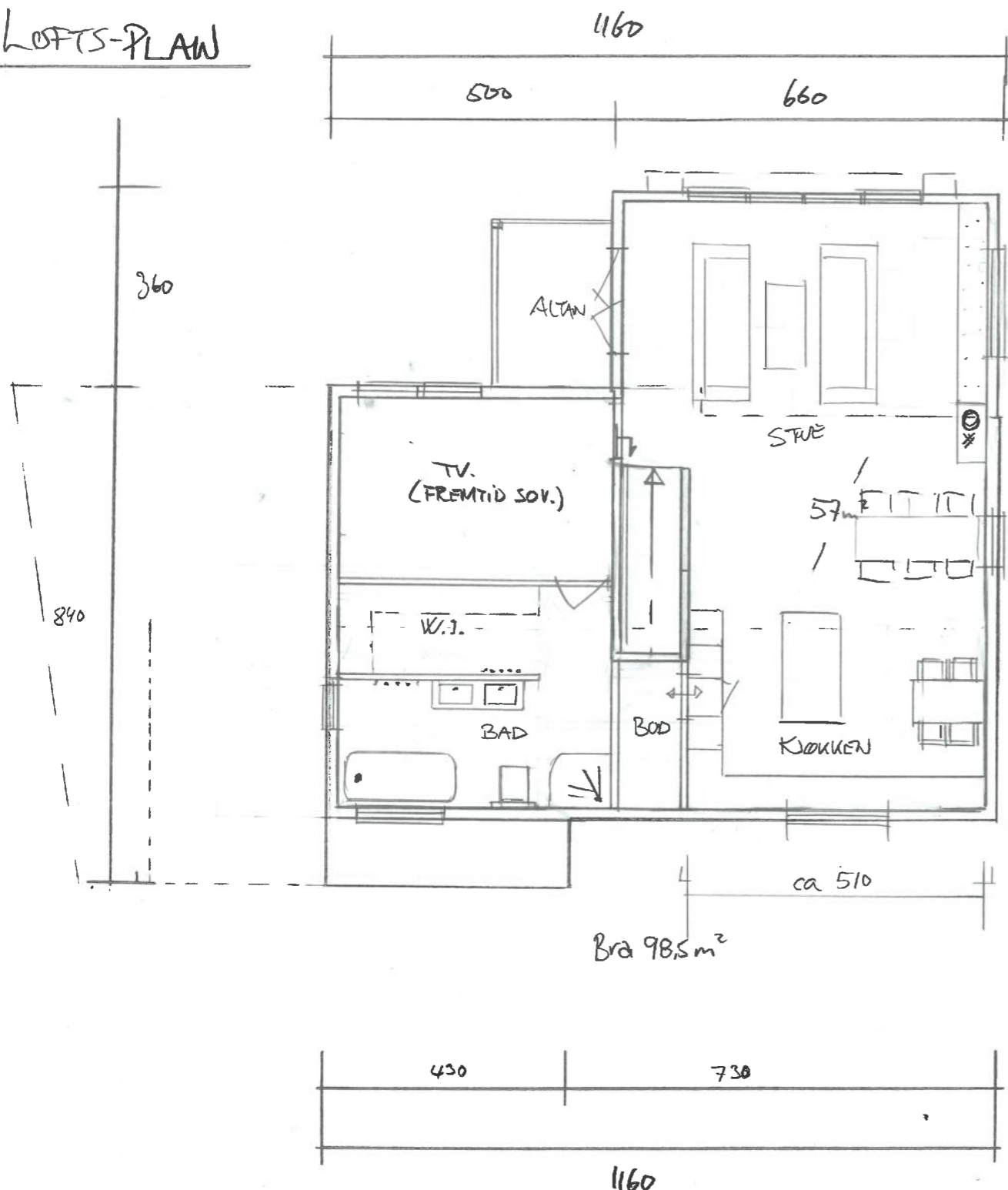

BYA- bebygd areal = 121m²
 (INKL. NY ALTAN)
 BTA- bruttoareal kjeller = 0
 BTA- bruttoareal 1. etg. = 110,4
 BTA- bruttoareal 2. etg. = 116
 Sum = 226,4m²

BRA- bruksareal kjeller = 76
 BRA- bruksareal 1. etg. = 98,5
 BRA- bruksareal 2. etg. = 103
 Sum = 277,5m²

SNITT

BYA EKSI. 87,1m² + TILBYGG 33,9 = 121m²

Dato	Konst/Tegnet	Godkjent	Målestokk	Gnr:
13.01.23			1:100	17
FAM. JOHANNESSEN				Bnr:
NORDE ÅDLANDSV. 64 1270 ÅRVIKEN				95
Tegn. nr.	1	Plott / snitt	TIL/PÅBYGG BOLIG	

