

Eksisterende  
Tilbygg

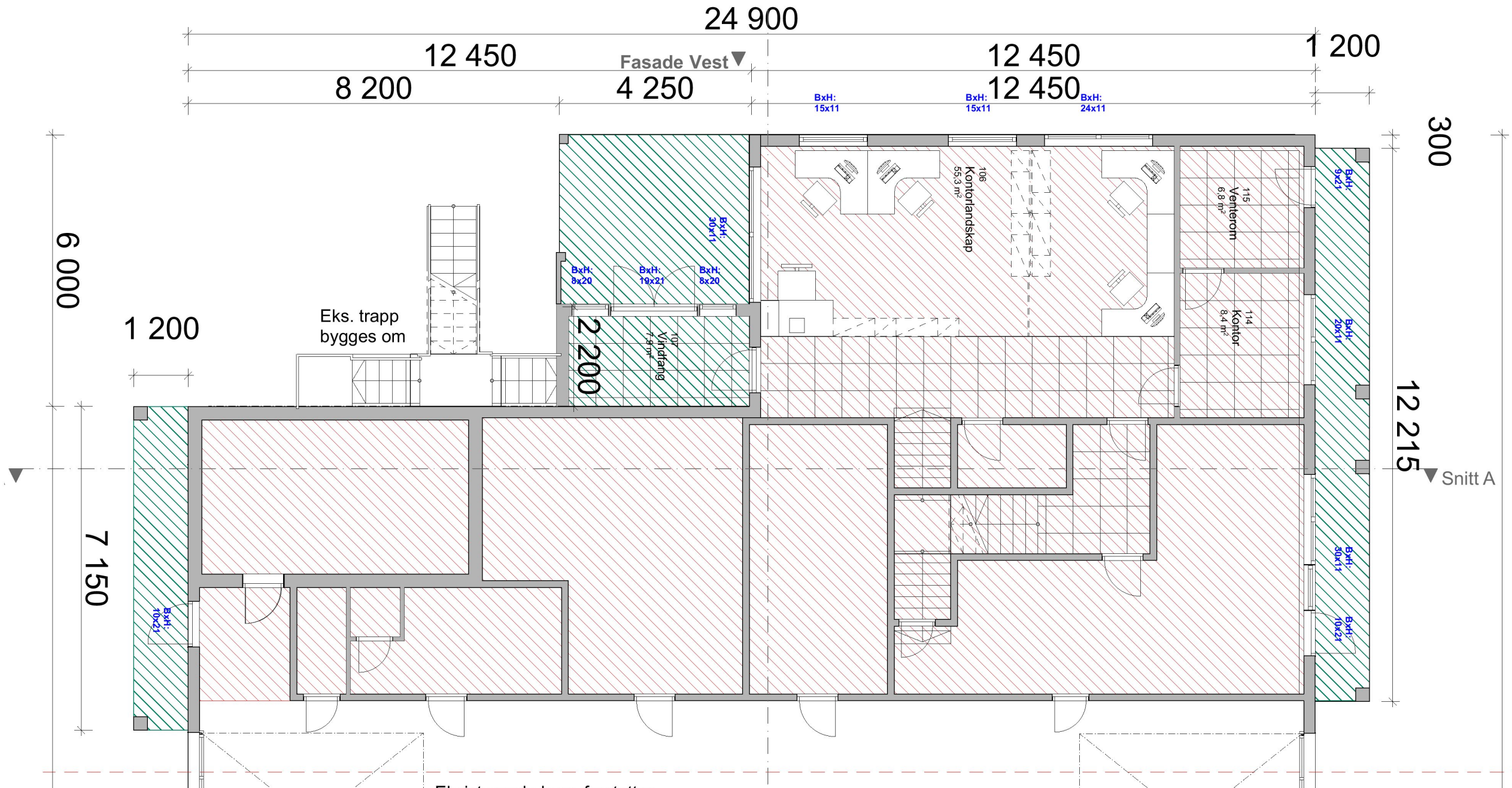

Eksisterende bygg forstetter etter stiplet strek

D	Søknadstegning	20.02.23	V.Sjøen
C	Etter møte med bruker 13.01.23	17.01.23	V.Sjøen
B	Endret vindusstørrelser etter kontrollmåling	08.12.22	V.Sjøen
A	Utkast	25.11.22	V.Sjøen
Rev.	Rev. gjelder:	Dato:	Sign.

Skude Transport Administrasjonsbygg		Gnr./Bnr. 66/413 Karmøy
BYGGEPLASS: Fotvegen 2, 4250 Kopervik		PROSJEKTNR. 2325
TILTAKSHAVER: Skude Transport og spedisjon AS		
TITTEL: Plan 1. etg	MÅL: 1:100 A3	DATE: 16.11.22 TEGNER: V. Sjøen
DENNE TEGNING ER VÅR EIENDOM OG MÅ IKKE URETTMESSIG BRUKES ELLER ETTERLIKNES JFR. LOV OM ÅNDSVERK AV 1981.		REV: D TEGNINGSNR. A20-02

Bygning	Eks. Bygg	Tilbygg	Sum Eks./Tilbygg
BYA	991,5	48,3	1039,8
BTA 1. etg	991,5	9,6	1001,1
BTA 2. etg	991,5	-	991,5
<b>SUM BTA</b>	<b>1983</b>	<b>9,6</b>	<b>1992,6</b>
BRA 1. etg	957,6	7,9	965,5
BRA 2. etg	220,7	-	220,7
<b>SUM BRA</b>	<b>1178,3</b>	<b>7,9</b>	<b>1186,2</b>



post@sjoenhus.no  
www.sjoenhus.no  
Tlf: 52 84 50 50  
Org. nr: 918 847 065