

Vi viser til deres henvendelse om å sette opp søppelstativ på gnr. 71 bnr. 39 i Karmøy kommune.

Eiendommen er regulert og har en regulert byggegrense, her er kommunen myndighet og dere må dermed søke om dispensasjon fra regulert byggegrense til Karmøy kommune.

Vi beklager sein tilbakemelding om dette, det ble ikke oppdaget av rådgiver dere var i kontakt med over telefon.

Siden saken har ligget hos Rogaland fylkeskommune siden 19.02.23, vil vi herved gi en forhåndsuttalelse til saken for å spare saksbehandlingstid i Karmøy kommune:

Rogaland fylkeskommune v/Samferdsel aksepterer at Karmøy kommune gir dispensasjon fra regulert byggegrense på følgende vilkår:

1. Eieren fraskriver seg krav på erstatning for skade eller ulemper som måtte skyldes vegvedlikeholdsarbeid, utbedringsarbeider eller vegtrafikken; som en følge av at omsøkte tiltak ligger innenfor vegens byggegrense.
2. Tiltaket må ikke komme i konflikt med fylkesvegens sikkerhetssone, som er 2,5 meter fra fylkesveg 4828 sin kantlinje. Dermed må søppelstativet være minst 2,6 meter fra fylkesvegens kantlinje (hvitstripe) (se sikkerhetssonen illustrert i blått under:

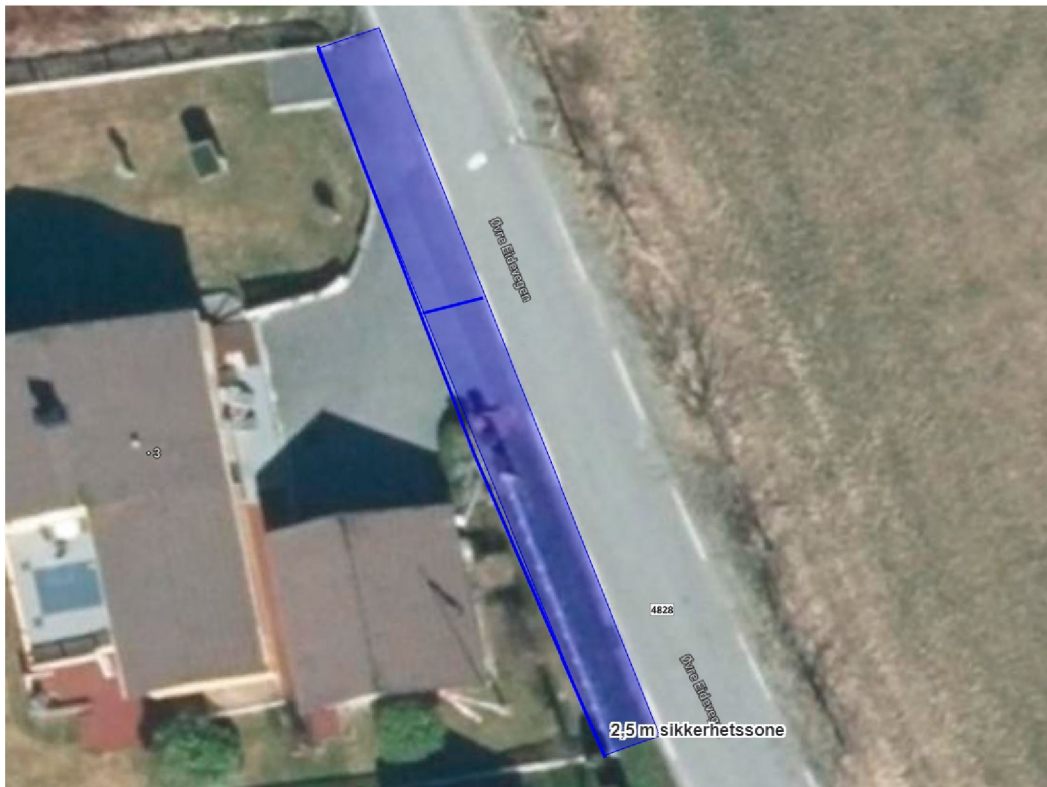

3. Tiltaket må ikke plasseres i konflikt med avkjørselens siktsone, se siktsonen illustrert i bildet under:



4. Området mellom omsøkte tiltak og vegen skal til enhver tid holdes ryddig slik at oversikten ikke hindres, og det må ikke benyttes til opplagsplass av annen art, jfr. Veglovens §§ 30 og 31.

Denne meldingen er ikke en tillatelse eller et vedtak, men en tilbakemelding med forhåndsuttalelse som dere kan legge ved deres søknad om dispensasjon fra regulert byggegrense, som må sendes til og behandles av Karmøy kommune.

Ta kontakt ved spørsmål.

Med vennlig hilsen

**Ingrid Tau Strand Oanes**  
rådgiver  
Rogaland fylkeskommune

M : 47657433  
<http://www.rogfk.no>