

Fra valmtak til saltak over eks. garasje.  
NB!  
Inngrep i eksisterende sperr tilpasses på stedet.

NB!  
Noe avvik i arealberegning kan forekomme.

#### Eksisterende Arealberging

Arealberegninger i hht. NS 3940	Bruksareal BRA kvm		Sum BRA
	Pr etasje	Utvendig bod/garasje	
1. etasje	142.0	39.0	181.0
2. etasje	95.0	0.0	95.0
<b>SUM :</b>	<b>237.0</b>	<b>39.0</b>	<b>276.0</b>
<b>BYA :</b>	<b>215.2</b>	<b>0.0</b>	<b>215.2</b>

#### Fremtidig Arealberging

Arealberegninger i hht. NS 3940	Bruksareal BRA kvm		Sum BRA
	Pr etasje	Utvendig bod/garasje	
1. etasje	142.0	39.0	181.0
2. etasje	104.6	0.0	104.6
<b>SUM :</b>	<b>246.6</b>	<b>39.0</b>	<b>285.6</b>
<b>BYA :</b>	<b>218.2</b>	<b>0.0</b>	<b>218.2</b>

Ekisterende BYA 215.2 m<sup>2</sup>  
Fremtidig BYA 218.2 m<sup>2</sup>

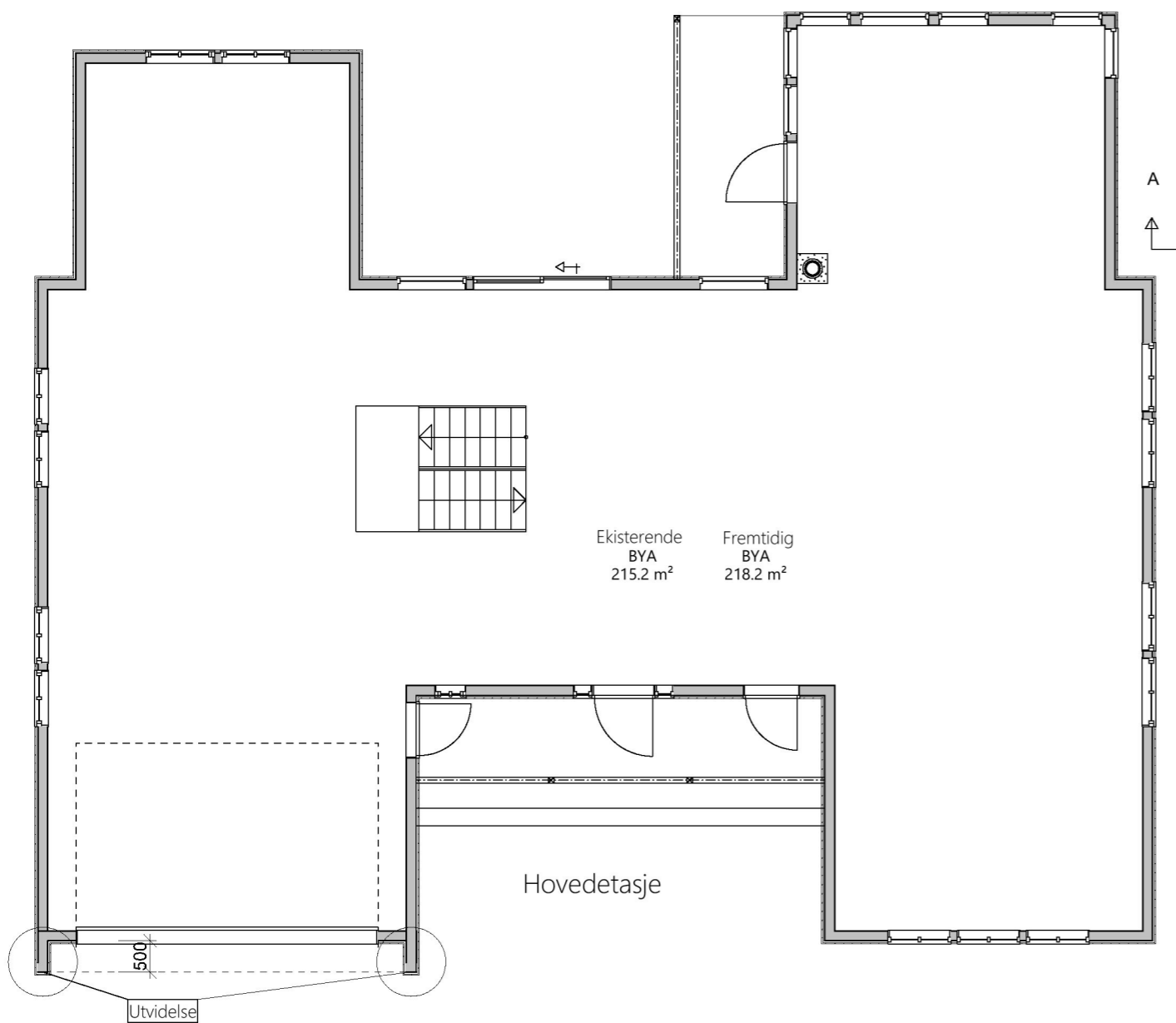

2 12.01.2023 Inga Rev. i hht. mail 05.01.23  
1 03.01.2023 Inga Rev. i hht. mail 02.01.23

DATA DESIGN SYSTEM

**Kvala** Arkitekter

Tiltakshaver: **John I. Karlson**

Byggeplass: **Prestanesbakken 55, 4262 Avaldsnes**

Kommune: **Karmøy**

Gnr: **86** Bnr: **216** Mål: **1 : 100**

Snitt og plan

Dato: **28.11.2022**  
Tegn: **Inga**  
Prosjekt: **1361122**  
Tegn.nr.: **502**

© Tegningen er beskyttet i.h.t. lov om opphavsrett.