

# SITUASJONSKART

vedlegg til underretting etter oppmålingsforretning  
med saksnummer: **22/10802**

avholdt dato: **24.02.2023**

Formål: **Deling**

Landmåler: **Håvard Storegjerde**



**KARMØY KOMMUNE**  
SEKTOR AREAL OG BYGGESAK



NB: Kartet kan inneholde feil,  
noen grenser er usikre.

0 25 50 75 100 125 m Datum: Euref 89/UTM 32

Utskriftsdato: 15.03.2023 Målestokk: 1:3000

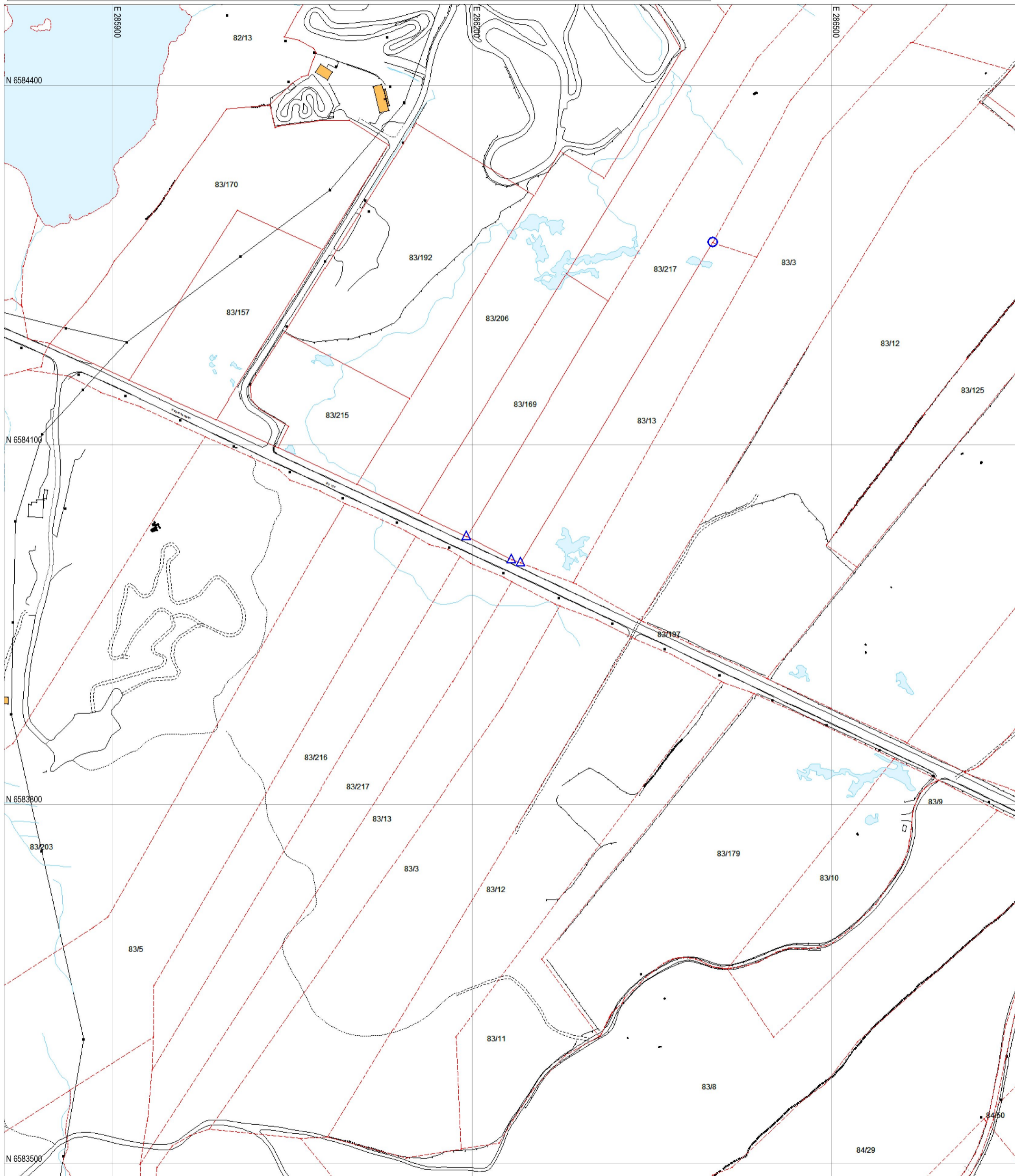

## Grensepunkt behandlet i denne oppmålingsforretningen

Umerket/merket med spray

Offentlig godkjent grensemerke

Annen type merking,  
(gjerdestolper, mur, stein/røys etc)

Punkt som ikke er angitt med noen av symbolene ovenfor er uforandret  
(f.eks. målt/merket tidligere) og/eller ikke en del av oppmålingsforretningen

Rekvirenten får tilsendt matrikelbrev  
med fullstendig liste over grensepunkt,  
unntagen ved forretning som bare  
går ut på å merke tidligere oppmålt  
grense.

Eiendomsgrense målt

Eiendomsgrense usikker

Bygg -takflate

Bygg -planlagt

Bygg eldre enn 1900,  
sefrak bygg

Vegkant

Høydekurve

Høyspent, stolper

Kommunale  
VA-ledninger, kum

