

SITUASJONSKART

vedlegg til underretting etter oppmålingsforretning
med saksnummer: **22/10802**

avholdt dato: **24.02.2023**

Formål: **Deling**

Landmåler: **Håvard Storegjerde**



KARMØY KOMMUNE
SEKTOR AREAL OG BYGGESAK



NB: Kartet kan inneholde feil,
noen grenser er usikre.

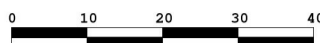

Datum: Euref 89/UTM 32

Utskriftsdato: 15.03.2023 Målestokk: 1:1000

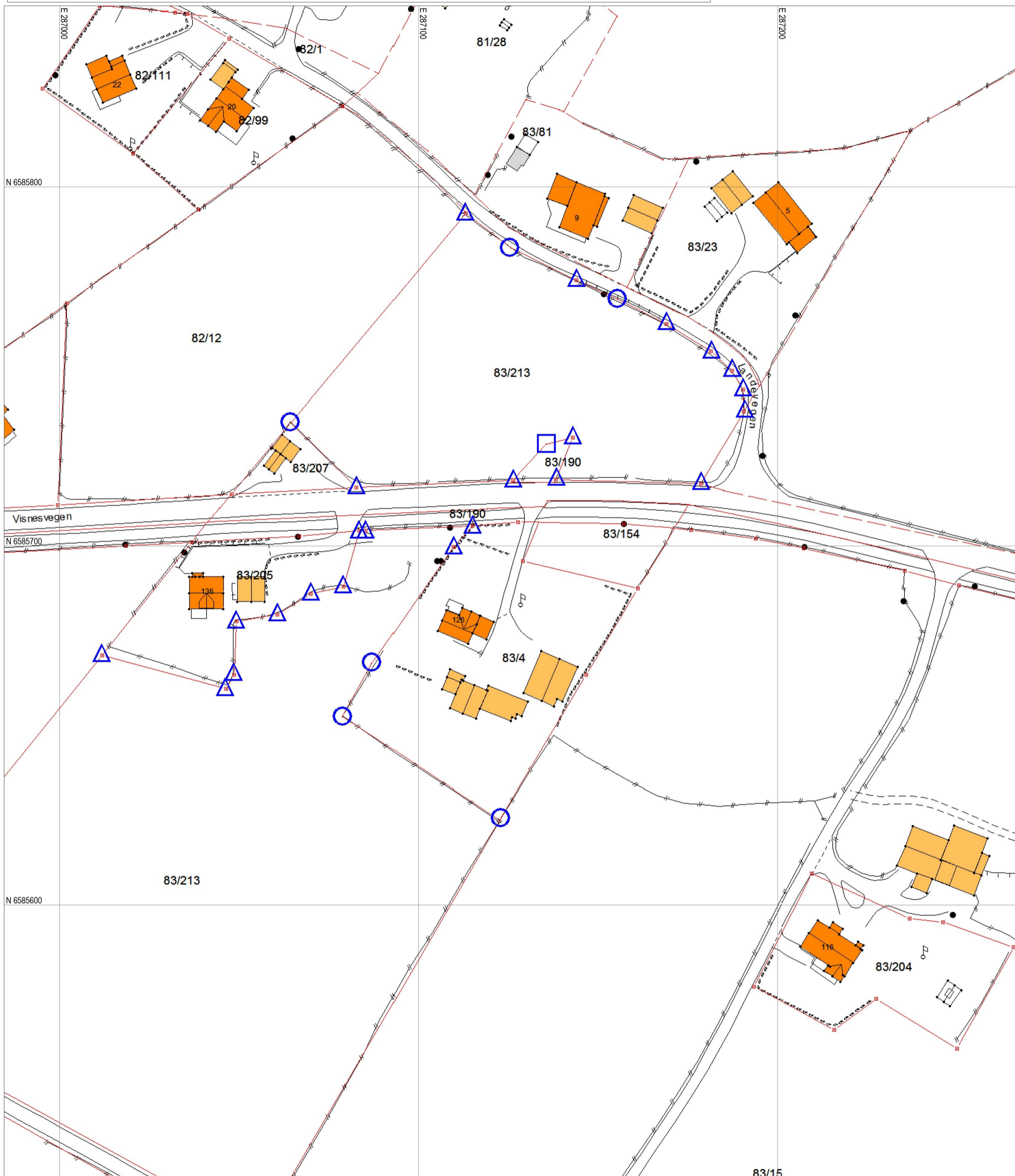

Grensepunkt behandlet i denne oppmålingsforretningen

Umerket/merket med spray

Offentlig godkjent grensemerke

Annen type merking,
(gjerdestolper, mur, stein/røys etc)

Punkt som ikke er angitt med noen av symbolene ovenfor er uforandret
(f.eks. målt/merket tidligere) og/eller ikke en del av oppmålingsforretningen

Rekvirenten får tilsendt matrikelbrev
med fullstendig liste over grensepunkt,
unntagen ved forretning som bare
går ut på å merke tidligere oppmålt
grense.

Eiendomsgrense målt

Eiendomsgrense usikker

Bygg -takflate

Bygg -planlagt

Bygg eldre enn 1900,
sefrak bygg

Vegkant

Høydekurve

Høyspent, stolper

Kommunale
VA-ledninger, kum

