

**For matrikkelenhet:**

Kommune: 1149 - KARMØY
Gårdsnummer: 83
Bruksnummer: 214

Utskriftsdato/klokkeslett: 14.03.2023 kl. 14:12

Produsert av: Håvard Storegjerde - 1149 Karmøy -

Attestert av: Karmøy kommune

**Orientering om matrikkelbrev**

Matrikkelbrevet er hjemlet i «Lov om egedomsregistrering» (matrikkelova) av 17. juni 2005. Etter definisjonen i matrikkelovens § 3 d) er matrikkelbrevet en attestert utskrift av matrikkelen som viser alle registrerte opplysninger om en matrikkelenhet ved oppgitt dato.

Om fullstendighet og nøyaktighet i matrikkelbrevet

Matrikkelen ble etablert ved konvertering av data fra tidligere registre. Det kan variere hvor gode disse dataene er med hensyn på fullstendighet og nøyaktighet. I enkelte tilfeller kan grensepunkt og grenselinjer mangle helt eller delvis eller være feil registrert. Det kan også være feil og mangler ved registrert bygnings- og adresseinformasjon. Fullstendighet og stedfestingsnøyaktighet er generelt bedre innenfor enn utenfor tettbygd strøk. Vær oppmerksom på at for mange matrikkelenheter og bygg hefter usikkerhet ved arealet som oppgis.

For utfyllende informasjon: www.kartverket.no/matrikkelbrev

Matrikkelenhet

Matrikkelenhetstype: Grunneiendom
Bruksnavn:
Etableringsdato: 14.03.2023
Skyld: 0
Er tinglyst: Ja
Har festegrunner: Nei
Er seksjonert: Nei

Det er ikke registrert bygg på matrikkelenheten.

Arealrapport

Tekst	Areal	Kommentar
Beregna areal for 83 / 214	661,3 m2	

Eierforhold

Tinglyste eierforhold

Rolle	Status	Føds.d./org.nr	Navn	Bruksenhet	Adresse	Andel
Hjemmelshaver		210569	HILLESLAND JAN MAGNUS		SKEIEVEGEN 70 4262 AVALDSNES	1 / 1

Oversikt over teiger

(EUREF89 UTM Sone 32)

Løpenr	Type	Hovedteig	Nord	Øst	Høyde	Areal	Merknader
1	Teig	Ja	6585105	286974		661,3 m2	

Forretninger der matrikkelenheten er involvert

Forretning	Forretningsdokumentdato	Status	Tinglysing	Endret dato	Matrikkelføring
Forretningstype	Kommunal saksreferanse				Signatur
Årsak til feilretting	Nettadresse (URL)				Dato
	Annen referanse				
Opprett ny grunneiendom ved fradeling	24.02.2023	Tinglyst		14.03.2023	1149sth 14.03.2023
Oppmålingsforretning	22/10806-Oppmålingssak	Rolle	Matrikkelenhet	Arealendring	
		Avgiver	1149 - 83/5	-661,3	
	22/3672-Delings sak	Mottaker	1149 - 83/214	661,3	
		Berørt	1149 - 83/1	0	
		Berørt	1149 - 83/17	0	
		Berørt	1149 - 83/51	0	

Forretning
Forretningstype
Årsak til feilretting

Forretningsdokumentdato
Kommunal saksreferanse
Nettadresse (URL)
Annen referanse

Status

Tinglysing

Endret dato

Matrikkelføring
Signatur Dato

Landmålnummer

Navn

STOREGJERDE HÅVARD

Oversiktskart for 83 / 214

Målestokk 1:1 000
EUREF89 UTM Sone 32

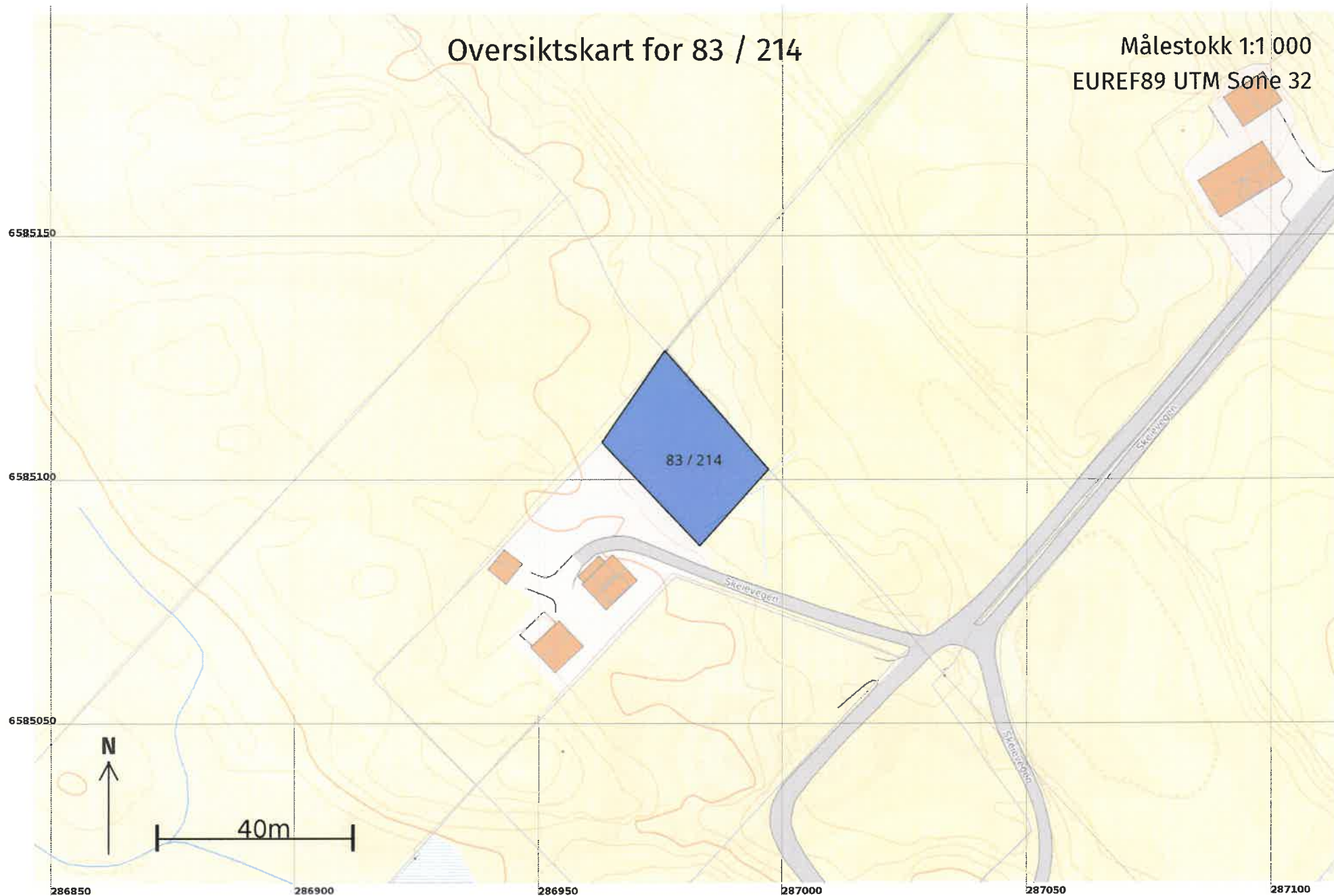

Teig 1 (Hovedteig)
83 / 214

Målestokk 1:500
EUREF89 UTM Sone 32

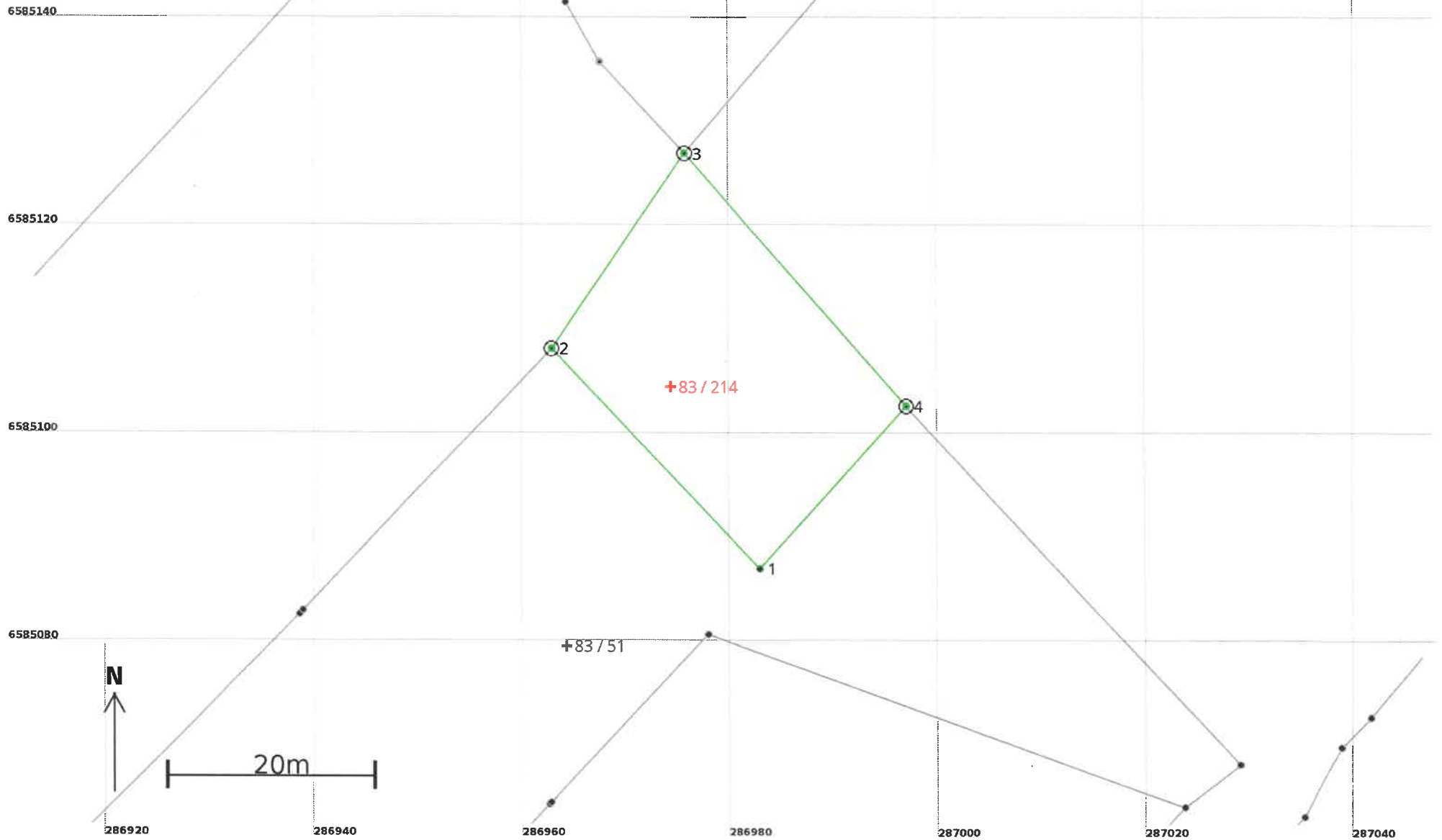

Areal og koordinater

Areal: 661,3

Arealmerknad:

Representasjonspunkt: Koordinatsystem: EUREF89 UTM Sone 32

Nord: 6585105

Øst: 286974

Grensepunkt / Grenselinje

Ytre avgrensing

Løpenr	Nord	Øst	Grensemerke nedsatt i / Lengde (m)	Grensepunkttype / Linjeinformasjon	Målemetode	Nøyaktighet (SD i cm)	Radius
1	6585087,34	286982,94	Fjell 29,17	Gjerdestolpe	96 GNSS: Fasemåling (Real time kinematic)	10	
2	6585108,50	286962,88	Jord 22,77	Offentlig godkjent grensemerke	96 GNSS: Fasemåling (Real time kinematic)	10	
3	6585127,28	286975,76	Jordfast stein 32,24	Offentlig godkjent grensemerke	96 GNSS: Fasemåling (Real time kinematic)	10	
4	6585103,01	286996,98	Jordfast stein 21,03	Offentlig godkjent grensemerke	96 GNSS: Fasemåling (Real time kinematic)	10	