

Fasade fra sør mot vegkryss



Sett opp mot tidligere godkjent fasade mot sør:



isaknad tekniskrom på tak

31.03.21

TH

GK

Dette virker å samsvare med oppdatert sitkart med gjerde:

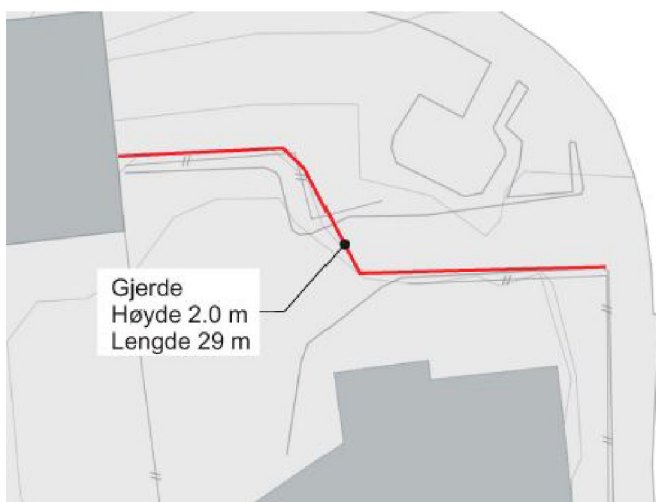

Slik saksbehandler ser det er dette ingen liten endring men noe som totalt endrer byggets estetikk mht plasseringen som hjørnebygg mellom Hovedgaten og Havengata- den avrundete formen med intrukket 1.etasje var et vesentlig poeng når bygget ble godkjent- jf perspektiv under:



Perspektiv sett fra Hovedgaten



Perspektiv sett fra kryssa inn mot Hovedgaten

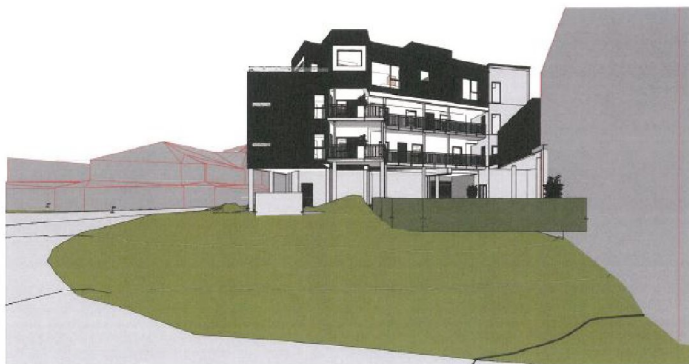

Perspektiv sett fra Nord

2	Endringssekkel tekniskrom på lak	31.03.21	191	ISK
1	Byg. og lak. tekniskrom	09.02.21	791	SK
		Dato:	Utlært av:	Kun
ARKITEKT 419 ARKITEKT Prosjekt: Hovedgaten 41 Tittel: Byg. og lak. tekniskrom Teknisk ansvar: TAN Eiendom Dokumentasjon: Perspektiv tekniskrom på lak sett fra gateplan Skala: A2 Prosjekt: 5020015-AG02				

I første omgang bes det om at det utarbeides perspektivtegninger som de ovenfor også for endringen slik at det blir klart hvordan dette skal bli etter omsøkt endring. Det oppfordres samtidig til at levegge «knekkes inn» slik at den følger utearealet på søknadskart til bygningen og ikke går ut til fortauskant.

Med hilsen

Karl Inge Stumo
saksbehandler

Dokumentet er godkjent elektronisk.