

Til Kamøy kommune/Tinglysningsmyndigheten

## SAMTYKKEERKLÆRING FRA RETTIGHETSHAVER

### BAKGRUNN

Som et ledd i tilpassingen av eiendomsstrukturen for område som omfattes av detaljregulering «Norheimmarka» Plan ID 5096 i Kamøy kommune, søkes det for eiendommen gnr. 148 bnr. 1042 om fradeling/anleggseiendom/oppmåling inkl. tinglysing av tilhørende erklæringer, som vist på delingskart dat. 29.06.2022.

### URÅDIGHET

Rettighetshaver Norheimmarka AS (Org. nr. 921 039 689) har belagt matrikkelen gnr. 148 bnr. 1042 med urådighet 2019/1345243-2/200. Matrikkelen gnr. 148 bnr. 1042 kan dermed ikke disponeres over uten samtykke fra rettighetshaver.

### SAMTYKKE

Undertegnede samtykker til de disposisjoner som fremkommer av pkt. «BAKGRUNN» i denne erklæring, og som er vist på delingskart dat. 29.06.2022.

### JEG SAMTYKKER

Dato 9/12-22

Sted Haugesund

Signatur rettighetshaver John Gilbert Helgeland USTIL ALVITOM  
JOHN GILBERT HELGELAND iht. Generalfullmakt  
Norheimmarka AS  
Org. nr. 921 039 689



DELELINJER FS1 - FS3

1	290564,398	6588400,620
2	290584,574	6588412,818
3	290569,648	6588391,933
4	290589,823	6588404,131
5	290574,897	6588383,246
6	290595,073	6588395,444
7	290580,147	6588374,559
8	290600,322	6588386,757
9	290585,397	6588365,872
10	290605,572	6588378,070
11	290626,289	6588372,550
12	290615,798	6588392,651
13	290635,186	6588377,439
14	290624,796	6588397,347
15	290644,137	6588382,227
16	290653,140	6588386,914
17	290633,794	6588402,043
18	290642,792	6588406,740
19	290662,196	6588391,499
20	290651,790	6588411,436
21	290671,305	6588395,983
22	290660,788	6588416,132
23	290692,021	6588405,712
24	290682,912	6588426,388
25	290701,278	6588409,874
26	290692,200	6588430,482
27	290710,540	6588414,027
28	290701,488	6588434,575
29	290719,802	6588418,180
30	290710,776	6588438,668
31	290729,063	6588422,333
32	290720,064	6588442,762
33	290738,325	6588426,485
34	290729,352	6588446,855
35	290650,883	6588416,803
36	290648,675	6588420,845
37	290653,323	6588423,265
38	290655,529	6588419,027
39	290714,127	6588463,502
40	290730,499	6588480,057

PARSELL 35  
P-ANLEGG SOM ANLEGGSEIENDOM UNDER PARSELL 1  
JF. EGEN TEIENING "Grense anleggseiendom" dat 29.06.2022

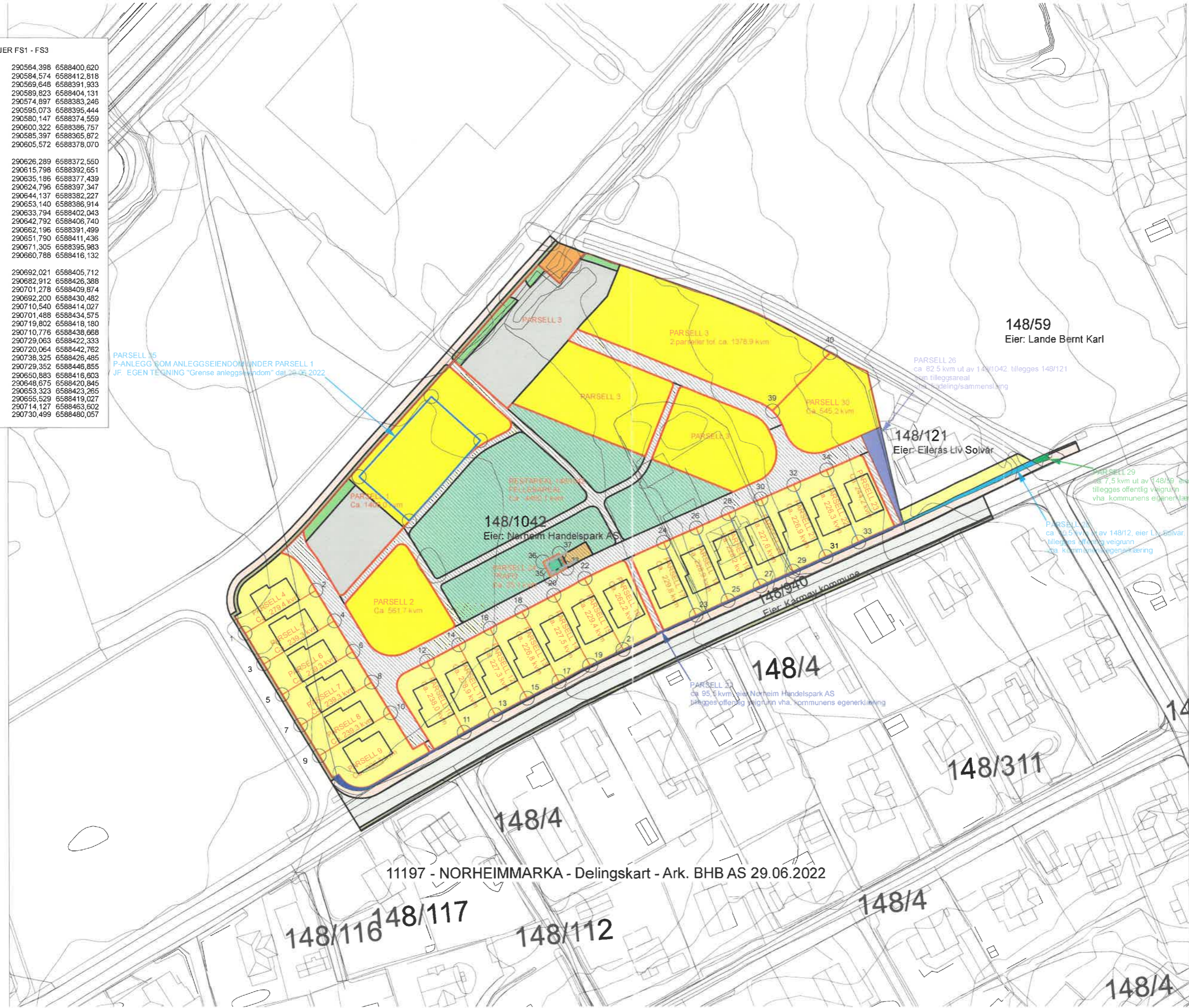

148/59  
Eier: Lande Bernt Karl

PARSELL 26  
ca 82,5 kvm ut av 148/1042 tillegges 148/121  
som tilleggsareal  
vha. kartlegging/sammenslating

148/121  
Eier: Eileras Liv Solvar

PARSELL 29  
ca 7,5 kvm ut av 148/59 Eier Bernt Lande,  
tillegges offentlig veigrunn  
vha. kommunens egenerklaring

PARSELL 27  
ca 10,5 kvm ut av 148/12, Eier Liv Solvar,  
tillegges offentlig veigrunn  
vha. kommunens egenerklaring

148/1042  
Eier: Norheim Handelspark AS

148/940  
Eier: Karmøy kommune

PARSELL 25  
ca 95,5 kvm Eier Norheim Handelspark AS  
tillegges offentlig veigrunn vha. kommunens egenerklaring

148/4

148/811

148/311

148/4

11197 - NORHEIMMARKA - Delingskart - Ark. BHB AS 29.06.2022

148/116 148/117

148/112

148/4

148/4

*Handgjort 9/12-22*  
*Kjell Arne*  
*WESTER ALVHEIM*



Til Karmøy kommune/Tinglysningsmyndigheten

## SAMTYKKEERKLÆRING FRA RETTIGHETSHAVER

### BAKGRUNN

Som et ledd i tilpassingen av eiendomsstrukturen for område som omfattes av detaljregulering «Norheimmarka» Plan ID 5096 i Karmøy kommune, søkes det for eiendommen gnr. 148 bnr. 1042 om fradeling/anleggseiendom/oppmåling inkl. tinglysing av tilhørende erklæringer, som vist på delingskart dat. 29.06.2022.

### URÅDIGHET

Rettighetshaver Norheimsmarka AS (Org. nr. 921 039 689) har belagt matrikkelen gnr. 148 bnr. 1042 med urådighet 2019/1345243-2/200. Matrikkelen gnr. 148 bnr. 1042 kan dermed ikke disponeres over uten samtykke fra rettighetshaver.

### SAMTYKKE

Undertegnede samtykker til de disposisjoner som fremkommer av pkt. «BAKGRUNN» i denne erklæring, og som er vist på delingskart dat. 29.06.2022.

### JEG SAMTYKKER

Dato 9/12-22

Sted Haugesund

Signatur rettighetshaver John Gilbert Helgeland KJETIL ALVING

JOHN GILBERT HELGELAND

Norheimsmarka AS

Org. nr. 921 039 689

*inkl. Generalsekretariat*



DELELINJER FS1 - FS3		
1	290564,398	6588400,620
2	290584,574	6588412,818
3	290569,648	6588391,933
4	290589,823	6588404,131
5	290574,897	6588383,246
6	290595,073	6588395,444
7	290580,147	6588374,559
8	290600,322	6588386,757
9	290585,397	6588365,872
10	290605,572	6588378,070
11	290626,289	6588372,550
12	290615,798	6588392,651
13	290635,186	6588377,439
14	290624,796	6588397,347
15	290644,137	6588382,227
16	290653,140	6588386,914
17	290633,794	6588402,043
18	290642,792	6588406,740
19	290662,196	6588391,499
20	290651,790	6588411,436
21	290671,305	6588395,983
22	290660,788	6588416,132
23	290692,021	6588405,712
24	290682,912	6588426,388
25	290701,278	6588409,874
26	290692,200	6588430,482
27	290710,540	6588414,027
28	290701,488	6588434,575
29	290719,802	6588418,180
30	290710,776	6588438,668
31	290729,063	6588422,333
32	290720,064	6588442,762
33	290738,325	6588426,485
34	290729,352	6588446,855
35	290650,883	6588416,603
36	290648,675	6588420,645
37	290653,323	6588423,265
38	290655,529	6588419,027
39	290714,127	6588463,502
40	290730,499	6588480,057

PARSELL 15  
P-ANLEGG SOM ANLEGGSEIENDOM UNDER PARSELL 1  
J.F. EGEN TEIENING "Grense anleggsviddom" dat 29.06.2022

RESTAREAL 148/1042  
Eier: NORHEIM AS  
Ca. 2480,1 kvn

PARSELL 26  
ca. 82,5 kvn ut av 148/1042 tillegges 148/121  
Som tilleggsareal  
vha. deling/sammenslting

148/59  
Eier: Lande Bernt Karl

148/121  
Eier: Eileras Liv Solvar

PARSELL 29  
ca. 7,5 kvn ut av 148/1042, Eier Bernt Lande,  
tillegges offentlig veigrunn  
vha. kommunens egenerklaring

PARSELL 27  
ca. 10,5 kvn ut av 148/121, Eier Liv Solvar,  
tillegges offentlig veigrunn  
vha. kommunens egenerklaring

PARSELL 27  
ca. 95,5 kvn Eier: Norheim Handelspark AS  
tillegges offentlig veigrunn vha. kommunens egenerklaring



11197 - NORHEIMMARKA - Delingskart - Ark. BHB AS 29.06.2022

*Handground 9/12-22  
Vilhel Al  
Vestil ACHHEIM*