

# SITUASJONSKART

vedlegg til underretting etter oppmålingsforretning  
med saksnummer: 16/2246  
avholdt dato: 22.08.2016  
Formål: Grensejustering/klarlegging  
Landmåler: Håvard Storegjerde

KARMØY KOMMUNE  
FORVALTNINGSAVDELINGEN



NB: Kartet kan inneholde feil,  
noen grenser er usikre.

Utskriftsdato: 02.09.2016

Målestokk: 1:500

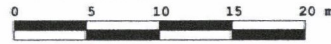

Datum: Euref 89/UTM 32

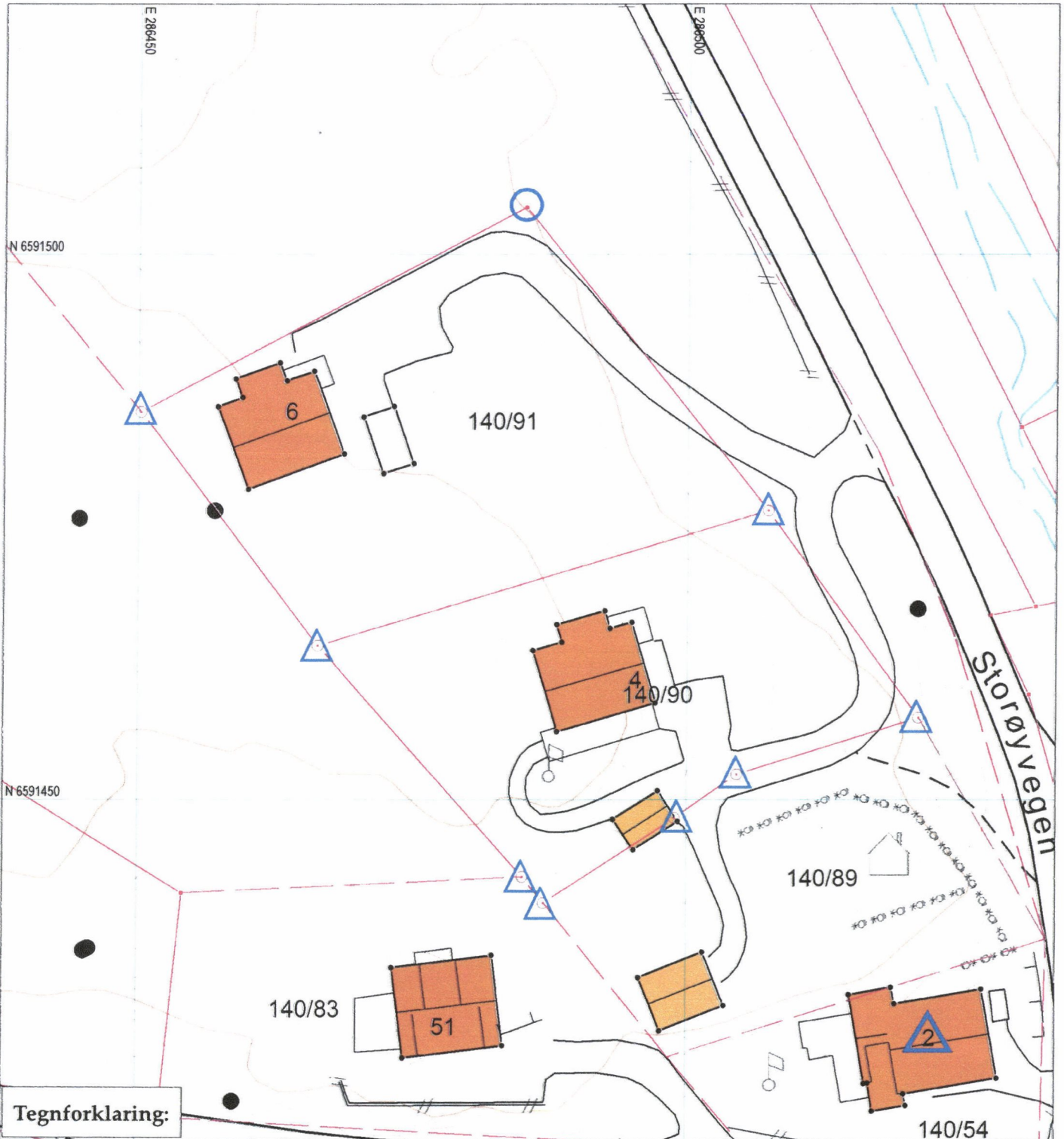

## Tegnforklaring:

### Grensepunkt behandlet i denne oppmålingsforretningen

Umerket/merket med spray



Offentlig godkjent grensemerke



Annen type merking,  
(gjerdestolper, mur, stein/røys etc)



Rekvirenten får tilsendt matrikelbrev med fullstendig liste over grensepunkt, unntagen ved forretning som bare går ut på å merke tidligere oppmålt grense.

Punkt som ikke er aneitt med noen av symbolene ovenfor er uforandret

Eiendomsgrense målt

— Vegkant

Eiendomsgrense usikker

- - - Høydekurve

Bygg -takflate



Høyspent, stolper

Bygg -planlagt



Bygg eldre enn 1900,



Kommunale

VA-ledninger, kum