B. 1 etasje. Løfteplattform og rømningstrapp

Eksisterende situasjon 1. etasje

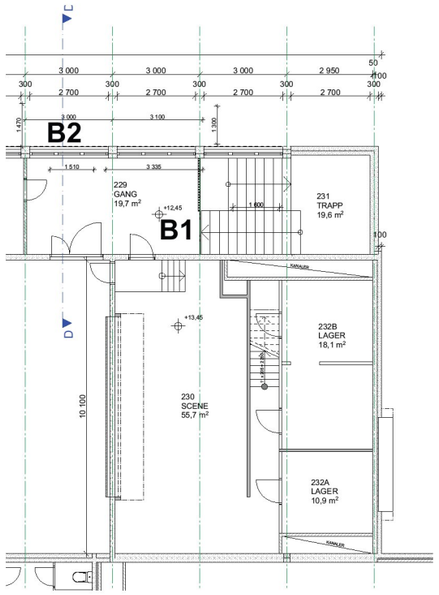

B1. Tilpassing for løfteplattform

Det er ikke universelt utformet fra gymsal og ned til HC garderober. Løsning: Eksisterende trapp skiftes ut med ny løfteplattform. Ny Rømningstrapp fra gang og ut på terreng.

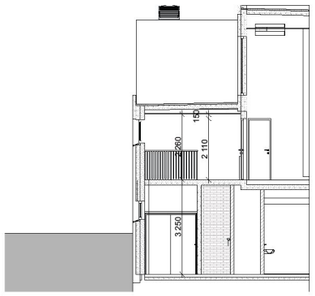

Snitt eksisterende situasjon

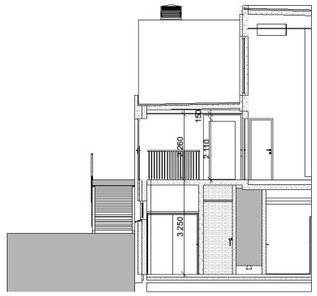

Snitt planlagt løfteplattform

B2. Ny rømningstrapp

Når innvendig trapp fjernes til fordel for løfteplattform vil ny løsning innebære rømningstrapp fra gang og ut på terreng.

Planlagt tiltak 1. etasje

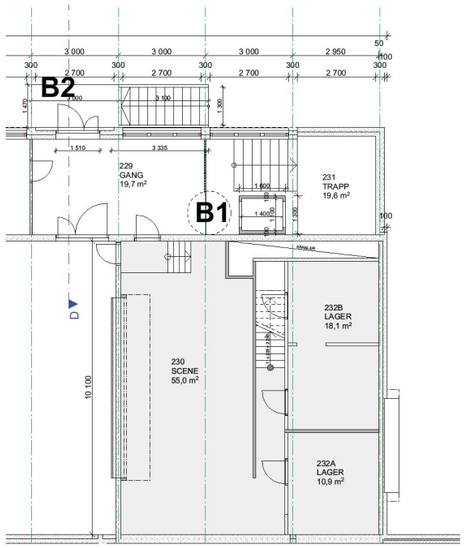

Mellom-etasje

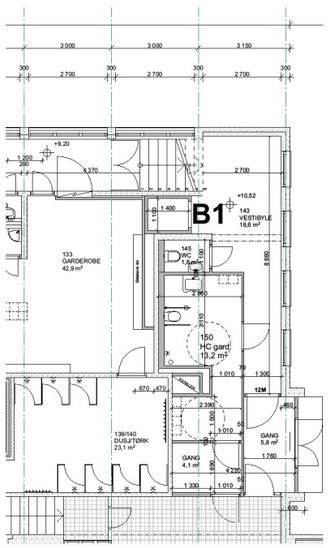

Fasade eksisterende situasjon

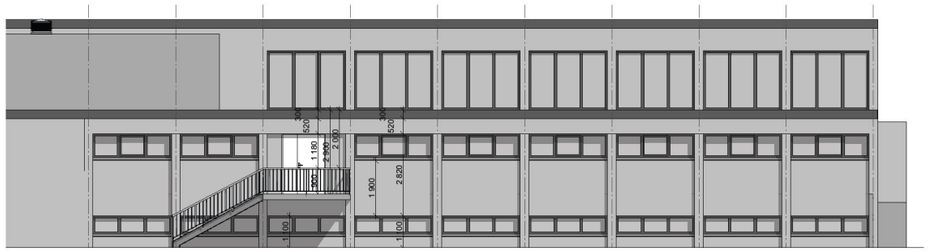

Fasade ny rømningstrapp

Rev	Beskrivelse	Dato	Sign	Godkj
A	NABOVARSEL	14.02.23	LSJ	NIV

Arkitekt

VIKANES BUNGUM

Vikanes Bungum Arkitektur AS, Pb. 358 I Strandgata 202 I N-5301 Haugesund I
Tel. +47 52 70 76 00 I post@vikanes-bungum.no I www.vikanes-bungum.no

Tiltakshaver

Karmøy Kommune

Prosjekt

Skudenes u.skole

Tegning

Plan 2. etg_Løfteplattform+rømningstrapp

Prosjektnr.:	Tegningsnr.:	Sign.:	Dato:
1718	A.10-42	LSJ	12.12.22
Målestokk: 1:100	Fase: NABOVARSEL	Revisjon.: A	