

**TILSYN MED AVLØPSANLEGG ETTER KAPITTEL 12
REGISTRERING / 1. GANGS TILSYN**Kontr. dato: 16/2/23Karmøy **KOMMUNE**

Kevin Kvilhaug

Underskrift

1.0 FORMELLE FORHOLD

Anleggseier:	<u>Kjell Harald Risanger</u>	Abb. nr:	<u>11833</u>
Adresse:	<u>Spannavegen 532</u>	Byggeår:	<u>1993</u>
G.nr./ B.nr:	<u>117/150</u>	Feste nr:
		Koord:
Boligheter tilknyttet:	<u>Nei</u>	Fritidshus:	Ja <input type="checkbox"/> Nei <input checked="" type="checkbox"/>
		Kartblad:
Utslippstillatelse datert:	<u>25/4/08</u>	Ref. nr.	

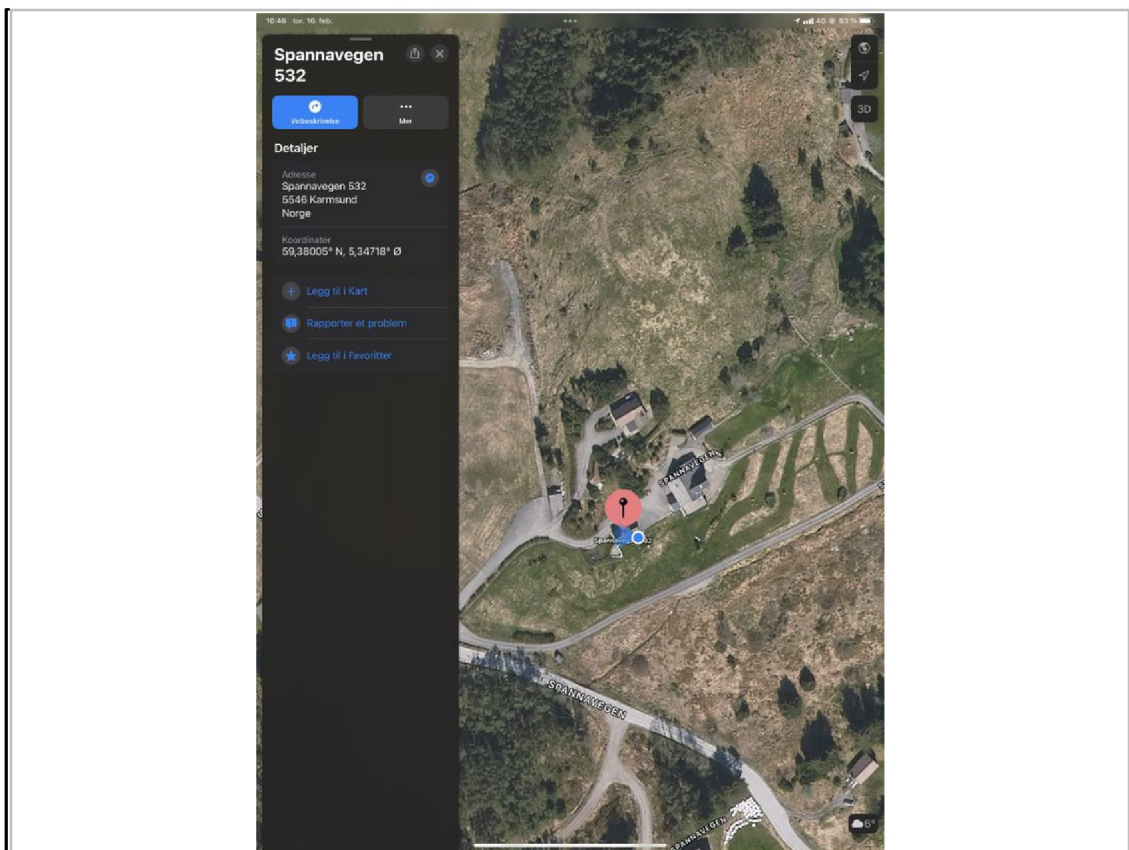
2.0 KARTSKISSE/SITUASJONSPLAN

TILSYN MED AVLØPSANLEGG ETTER KAPITTEL 12**REGISTRERING / 1. GANGS TILSYN**Kontr. dato: 16/2/23

Kevin Kvilhaug

Underskrift

5.0 UTSLIPPET**Infiltrasjonsanlegg**

Type: Naturlig infiltrasjon Kunstig sandfilter

Annet: Ut i veite

Infiltrasjonsmassene:

Vedl. nr:

Foreligger kornfordelingsanalyse: Ja Nei

Plassering i infiltrasjonsdiagram: Er Sone

det gjort infiltrasjonstest: Ja Nei Målt infiltrasjonskapasitet: m³/m² d

Dimensjonering:

Dimensjonerende vannmengde m³/dGrøftelengde / Spredareal m m²

Infiltrasjonsanlegg: Rørtype

Lengde / Antall

Pukklag: Ja Nei TykkelseEr det brukt vaska pukk: Ja Nei

Fordelingskum / -system:

Støtbelaster: Ja Nei Type

Fordelingssystem (beskriv)

Øvrige dokumentasjoner:

Vedl. nr.

Vedl. nr.

UtslippsledningLedning: Type pvc Dimensjon 110

Plassering: Elv Bekk Åpent vann

Utslippsdybde: m Avstand fra land:

