

Analyserapport

Skudenes skole
4280 SKUDENESHAVN

SKADEADRESSE

201707031

PROSJEKTNUMMER

Asbest

EMNE

Marianne Berdal

RAPPORTANSVARLIG

26. juli 2017

RAPPORTDATO

DERES REF.

Asbjørn Bakken

OPPDRAGSGIVER/KONTAKTPERSON

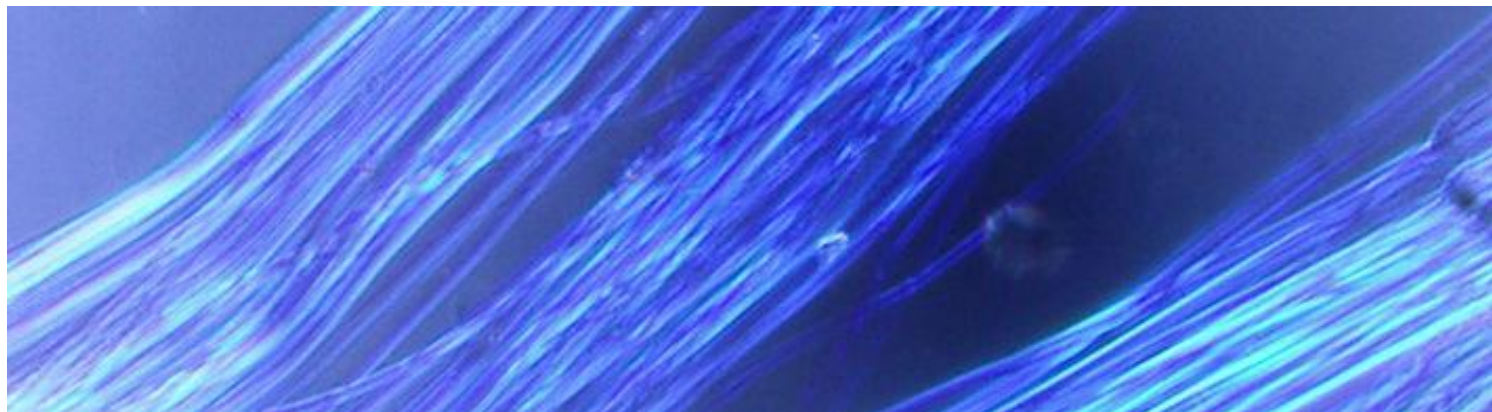

OPPDRAGSGIVER

Saga Bygg A/S

ANSVARLIG PRØVETAKER

Asbjørn Bakken

RAPPORT UTARBEIDET AV

Marianne Berdal
seniorrådgiver, fagansvarlig asbest

TELEFON

919 16 599

EPOST

mbe@mycoteam.no

VEDLEGG

KOPI

RAPPORT GODKJENT AV

Ole Erik Carlson
avdelingsleder inneklima

1. Innledning

Mycoteam har mottatt en materialprøve for analyse. Prøven er mikroskopert for å undersøke om materialet inneholder asbest.

1.1 Informasjon fra oppdragsgiver

- Bygget på 1970 tallet.

1.2 Metodebeskrivelse

Analysemetoden som brukes er PLM (polarised light microscopy), anbefalt av Arbeidstilsynet og WHO (World Health Organization). Metoden følger den engelske standarden HSG 248 (February 2005, HSE).

2. Resultater

Tabell 1. Resultater av materialprøveanalyse, 26.07.2017.

Prøvenr	Prøvested	Prøvemateriale	Resultater
1 (151211:199410)	Ukjent	Lim	Ingen tegn til asbest

3. Vurdering

Den innsendte prøven inneholder ikke asbest.

4. Tiltak

Ingen videre tiltak er anbefalt ut fra analyseresultatet.

Hvis det er spørsmål vedrørende rapporten, eller ønske om ytterligere bistand, vennligst ta kontakt med oss.