

VEDLEGG 3

15 NOV. 1982

Karmøy kommune
1149
Rasjoneringstomtrett

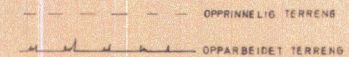
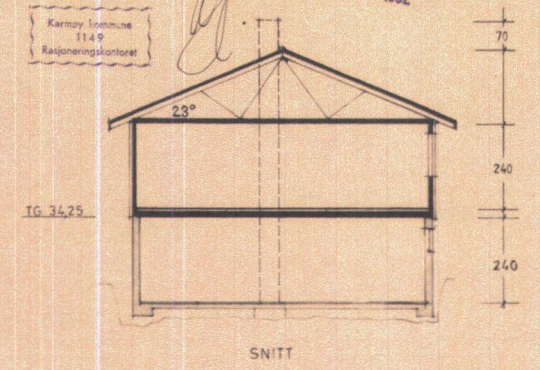
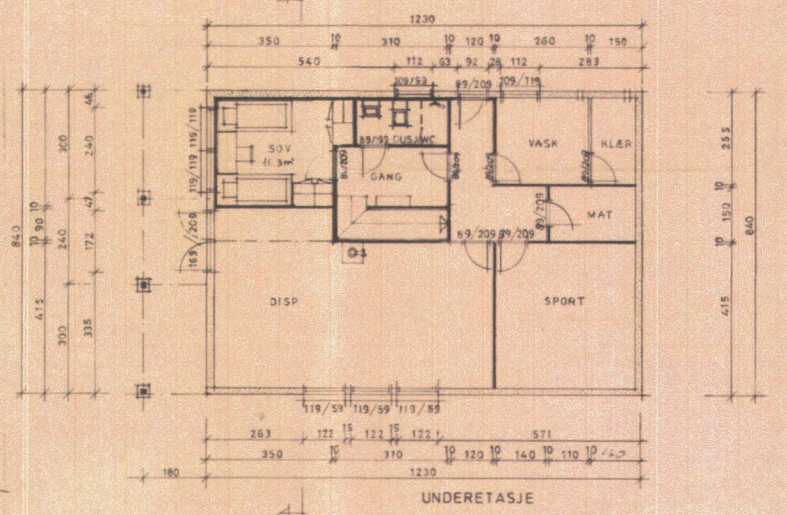
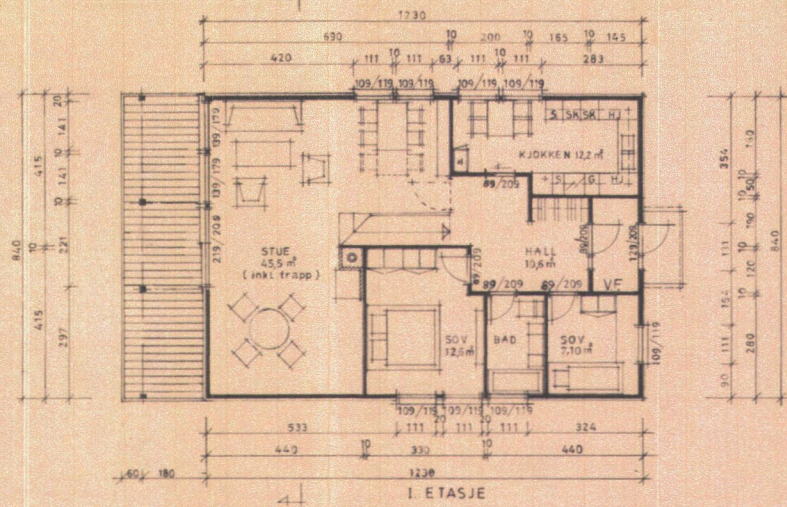
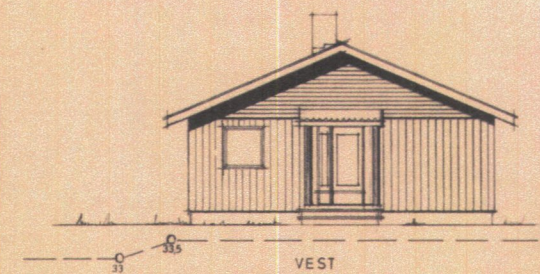
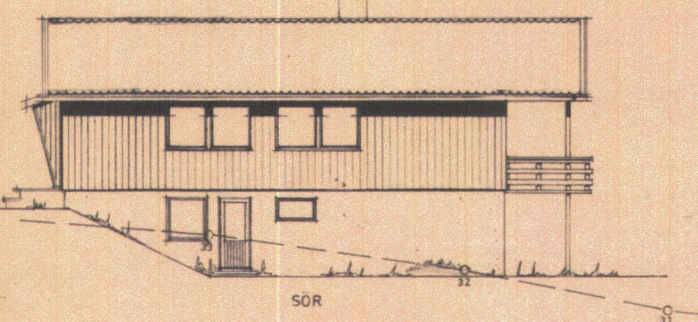
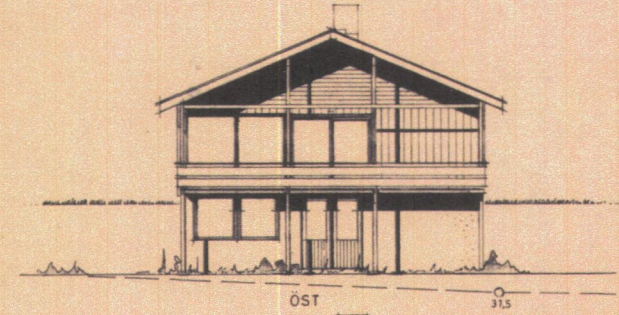
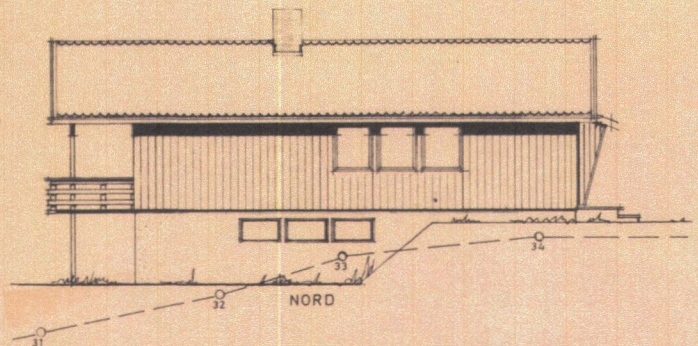

TOMT NR: C7

- TEKNISKE OPPLYSNINGER
- 2 LAGS ISO-ERGLASS I ALLE VINDUER
 - 200 mm MINULL I BJELKELAG MOT KALDT LOFT OG VED MØNT HIMLING
 - ETASJESKILLE KANTISOLERES MED 200 mm MINULL I 90 cm BREDDER. LANGS YTERVEGG, 200 mm MINULL I ETASJESKILLE MOT DET FRI, 150 mm MOT KJELLERROM (bader, bad, vask, hobby og disp) 55-100 mm VEGG I KJELLERROM
 - 150 mm MINULL I YTERVEGGER I BEBOELSESRUM (medregnet vindfang)
 - DELVEGGER MELLOM BOLIGROM I HOVEDTG OG UNDERTG. ER USOLERTE
 - DIVERVEGGER MELLOM BOLIGROM OG KJØKK (bader, sport, vask, hobby, disp) FÅR 75 mm MINULL
 - PUNTEGNET TREVEGG MOT BETONG FÅR 75 mm MINULL
 - TRAPPVEGGER I MATROKLESDIG OG VASK-ROM FÅR KLEDDING. FORBVRIG INGEN KLEDDING AV VEGGER I KJELLERROM. — stiplede vegger medregnes ikke

AREAL HOVEDETASJE	930 m ²
AREAL UNDERETASJE	18,5 m ²
LEIEAREAL	111,5 m ²

Denne tegning er vår eiendom og må ikke urettmessig benyttes eller etterlignes. Jfr. Lov om åndsverker av 6. juni 1930

BYGGHERRE: INGENIØR OLAV M. OLSEN
4270 ÅKREHAMN

BJÖLLEHAUGEN KARMÖY	Tegn	15.06-82
	Trac	J.T.
 INGENIØR OLAV M. OLSEN	Kfr.	
	Gorsk.	
TEGNING TYPE 058 ±A1		
MÅLESTOKK 1:100		