



# SITUASJONSKART

Gnr/Bnr : 11/81 og 11/16

Dato : 22.03.2023

Målestokk: 1:500

Datum: Euref 89/UTM 32

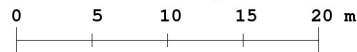

NB: Kartet kan inneholde feil og mangler.  
Noen grenser er usikre.  
Vann og avløpsledninger er usikre.



11/81 og 16 Situasjon ETTER matrikkelføring av jordskiftesak  
Jordskiftesak 22-048095RFA  
Kommunalt saksnr. ACOS 22/3755  
22.03.2023  
Målestokk 1:500

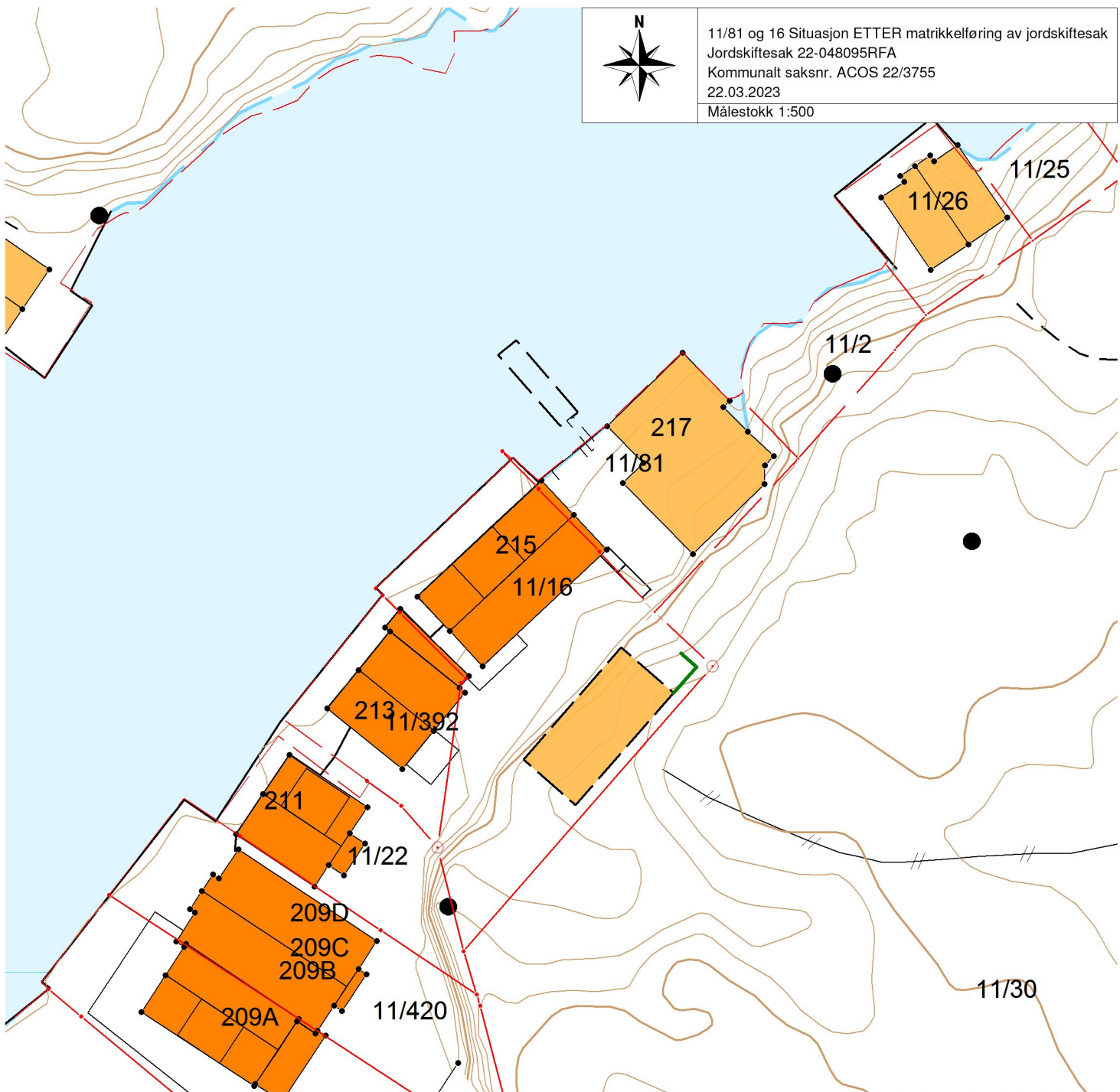

*Kommunen som vil at du skal lykkes!*

## Tegnforklaring:

Eiendomsgrense målt  
Eiendomsgrense usikker

Bygg -takflate

Bygg -planlagt

Bygg eldre enn 1900, sefrak bygg

Vegkant

Høydekurve

Høyspent, stolper

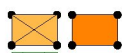

## Kommunale VA-ledninger:

Vannledning, brannkum

usikker plassering



Spillvannsledning, kum

usikker plassering



Overvannsledning, kum

usikker plassering



## Private VA-ledninger:

Vannledning, kran

usikker plassering



Spillvannsledning, septik

usikker plassering



Overvannsledning, kum

usikker plassering

