



# SITUASJONSKART

Gnr/Bnr : 11/81 og 11/16

Dato : 20.03.2023

Målestokk: 1:500

Datum: Euref 89/UTM 32

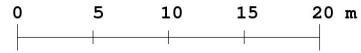

NB: Kartet kan inneholde feil og mangler.  
Noen grenser er usikre.  
Vann og avløpsledninger er usikre.



111/81 og 16 Situasjon FØR matrikkelføring av jordskiftesak  
Jordskiftesak 22-048095RFA-JHOS  
Kommunalt saksnr. ACOS 22/3755  
20.03.2023  
Målestokk 1:500

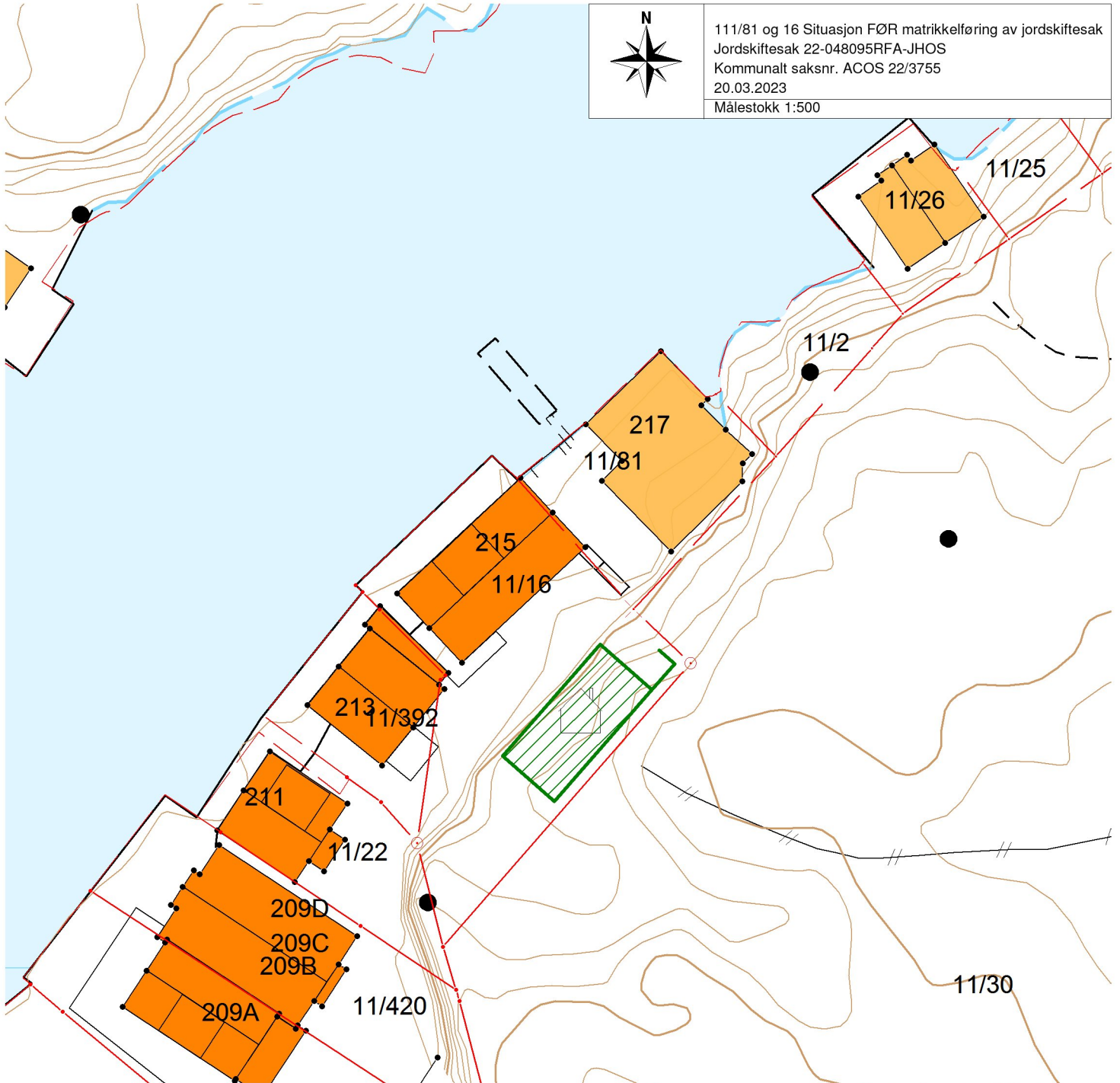

*Kommunen som vil at du skal lykkes!*

## Tegnforklaring:

Eiendomsgrense målt  
Eiendomsgrense usikker

Bygg -takflate

Bygg -planlagt

Bygg eldre enn 1900, sefrak bygg

Vegkant

Høydekurve

Høyspent, stolper

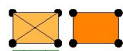

## Kommunale VA-ledninger:

Vannledning, brannkum

usikker plassering

Spillvannsledning, kum

usikker plassering

Overvannsledning, kum

usikker plassering

## Private VA-ledninger:

Vannledning, kran

usikker plassering

Spillvannsledning, septik

usikker plassering

Overvannsledning, kum

usikker plassering

