



## Statens vegvesen

JOSTEIN MYGE AS  
Postboks 130  
4299 AVALDSNES

Behandlende enhet:  
Transport og samfunn

Saksbehandler/telefon:  
Andreas Eikeskog / 99555946

Vår referanse:  
23/55040-2

Deres referanse:

Vår dato:  
24.03.2023

### Tillatelse til arbeidsvarsling – RV. RG, FV Beredskapsvakt Karmøy Kommune – generell – Rv., Rg., Fv. ... – Rogaland – APV20232763-T1

Vi viser til søknad av: **22. mars 2023**

Ansvar for utførelse og oppfølging av arbeidsvarslingsplanen (vedlagte dokumenter) etter skiltforskriften § 33 nr. 2 tillegges ansvarlig for arbeidsvarsling: **JOSTEIN MYGE AS**

Vedtaket vil være gyldig i tidsperioden **27. mars 2023 – 31. desember 2023** og i henhold til angitt tidsperiode under spesielle vilkår.

Vedtaket er gyldig fra det tidspunkt skilt/utstyr/vegoppmerking er satt opp og avdekket.

### Spesielle vilkår for risikoreducerende tiltak

Viser til skisser angitt i filvedlegg til søknaden.

De risikoreducerende tiltakene angitt i søknadens **skisse 1** kan benyttes i følgende tidsperiode:

- Midlertidig fartsgrense – Gjelder i arbeidstiden
- Langsgående sikring – Gjelder i arbeidstiden
- Sikring for myke trafikanter – Gjelder i arbeidstiden
- Manuell dirigering – Gjelder i arbeidstiden
- Alternativt tilbud for myke trafikanter – Gjelder i arbeidstiden

Postadresse  
Statens vegvesen  
Transport og samfunn  
Postboks 1010 Nordre Ål  
2605 LILLEHAMMER

Telefon: 22 07 30 00  
firmapost@vegvesen.no  
Org.nr: 971032081

Kontoradresse  
Rennesøygata 16  
5537 HAUGESUND

Fakturaadresse  
Statens vegvesen  
Fakturamottak DFØ  
Postboks 4710 Torgarden  
7468 Trondheim

Mandag	Tirsdag	Onsdag	Torsdag	Fredag	Lørdag	Søndag
00:00-23:59	00:00-23:59	00:00-23:59	00:00-23:59	00:00-23:59	00:00-23:59	00:00-23:59

**Kommentar 1:** – Alle skilt/skiltplater skal plasseres minimum 0,5 meter utenfor kjørbart areal. Overkjørbare fundamenter skal være utformet slik at det ikke kan oppstå stor fare for skade dersom de blir på- eller overkjørt. – Høyden fra bakken til underkant av laveste skilt skal ikke være mindre enn 1,0m. Skilt som benyttes til arbeidsvarsling skal tåle belastninger fra passerende trafikk og normale vær- og vindforhold uten å velte, bli snudd eller flyttet sidelengs. Om vinteren skal skiltene ikke plasseres slik at de gjør det vanskelig å brøyte, og skiltoppsettet skal være stabilt nok til å tåle brøyting. – Skilt plassert på fortau skal min. ha 1,7m gjenværende fortaus bredde og frihøyde til underkant skilt 2,2m. Dersom skilt plasseres lavere skal de ha refleks på baksida og beskyttede sidekanter. Fundamenter på områder med gangtrafikk skal være utformet, merket eller plassert slik at de ikke medfører snubelfare, heller ikke for synshemmede. Sikringsmateriell skal i seg selv ikke medføre eller øke farene for skader. Sikringene skal være stabile nok til å tåle de påkjenninger de vil kunne bli utsatt for. Sikringen skal være tilstrekkelig synlig under alle lysforhold. Dette oppnås med bruk av varslingsutstyr, eller av annet godt synlig materiale som er festet til sikringsutstyret. Dype grøfter over 1m må sikres med sikringsgjerd eller T-sikring. Langsgående sikring må monteres iht. fabrikantens anvisninger og krav i Håndbok N301 og N101

### Informasjon til Vegtrafikksentralen

Minimum 2 dager før oppstart av arbeidet må Vegtrafikksentralen informeres. Dette gjøres ved å aktivere tillatelsen på Din side på [vegvesen.no](http://vegvesen.no). For mer informasjon se: <https://www.vegvesen.no/fag/veg-og-gate/arbeidsvarsling/svar-pa-soknad-om-arbeidsvarsling/>

### Loggbok

Det skal føres loggbok for tiltakene inklusiv sikring jf. Håndbok N301 Arbeid på og ved veg. Loggbok returneres til [apvrogaland@vegvesen.no](mailto:apvrogaland@vegvesen.no). Loggbok må merkes med samme tekst som i overskriften på dette dokumentet.

Loggbok ligger her: <https://www.vegvesen.no/fag/veg-og-gate/arbeidsvarsling/sok-om-a-varsle-og-sikre-arbeid/svar-pa-soknad-om-arbeidsvarsling/>

### Dokumentasjon

Kopi av all dokumentasjon som inngår i tillatelsen skal oppbevares på arbeidsstedet.

## Generelle vilkår

Arbeidet skal varsles og sikres i henhold til vedlagte skisse(r) og Håndbok N301 Arbeid på og ved veg.

Bestemmelsene i skiltforskriften og håndbok N301 "Arbeid på og ved veg" gjelder for arbeidet.

## Hjemmelsgrunnlag

Med hjemmel i forskrift 7. oktober 2005 nr. 1219 (skiltforskriften) §§ 29 og 30 godkjennes bruk av andre offentlige skilt og vegoppmerking i samsvar med vedlagte dokumenter.

Med hjemmel i forskrift 7. oktober 2005 nr. 1219 (skiltforskriften) §§ 26, 28, 30 og 32, og vegtrafikkloven § 7 treffes vedtak i samsvar med vedlagte dokumenter om bruk av

- Midlertidig fartsgrense
- Langsgående sikring
- Sikring for myke trafikanter
- Manuell dirigering
- Alternativt tilbud for myke trafikanter

Transport vest – transportforvaltning 2  
Med hilsen

Bjarte Børtveit  
Seksjonsleder

Andreas Eikeskog  
Saksbehandler

*Dokumentet er godkjent elektronisk og har derfor ingen håndskrevne signaturer.*

Kopi  
JOSTEIN MYGE AS  
KARMØY KOMMUNE TEKNISK ETAT

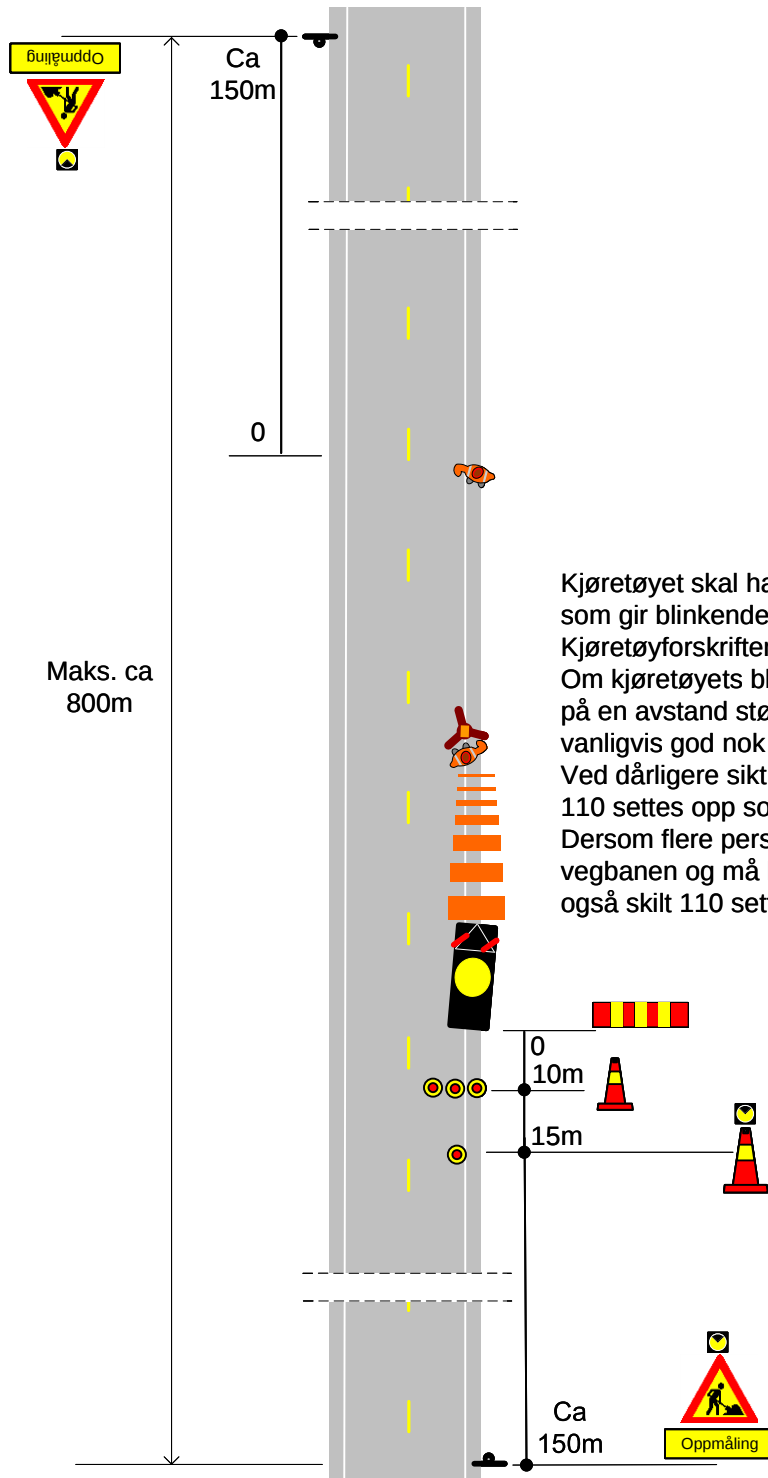

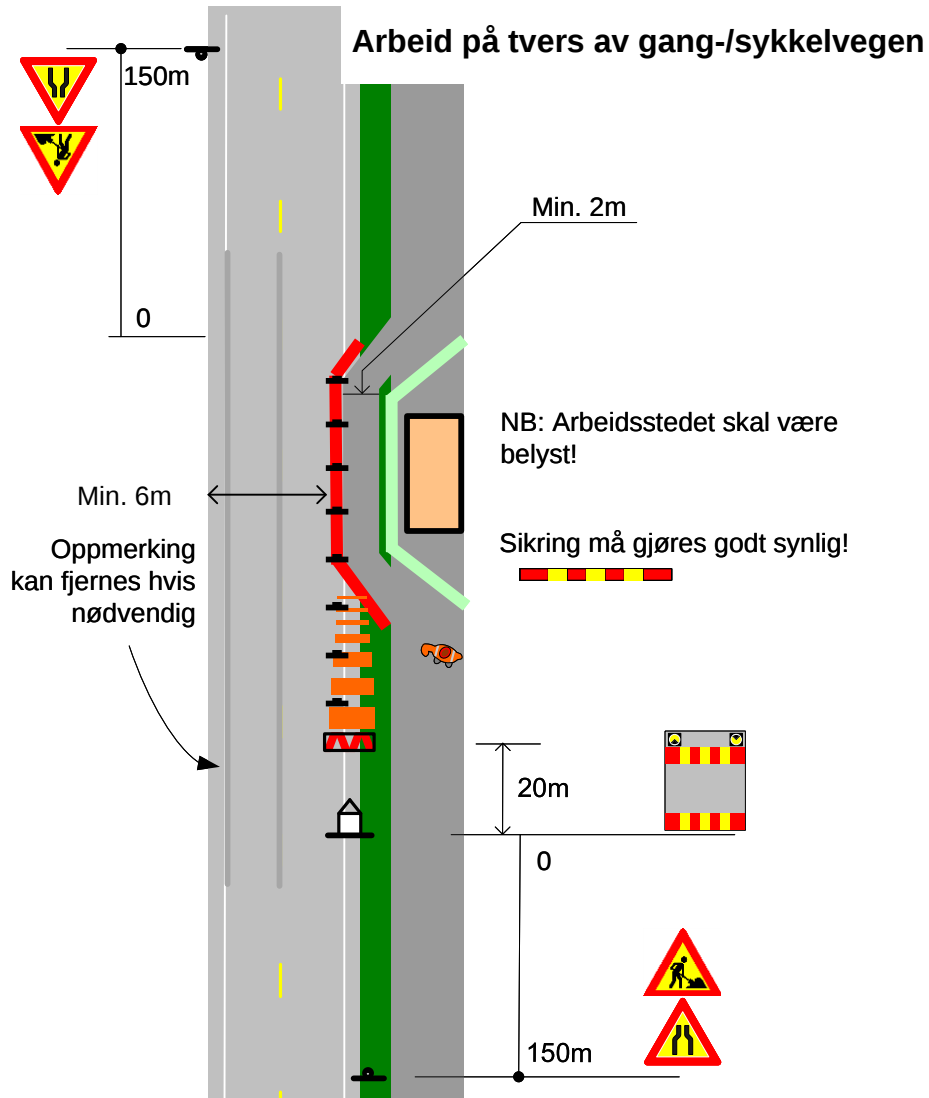

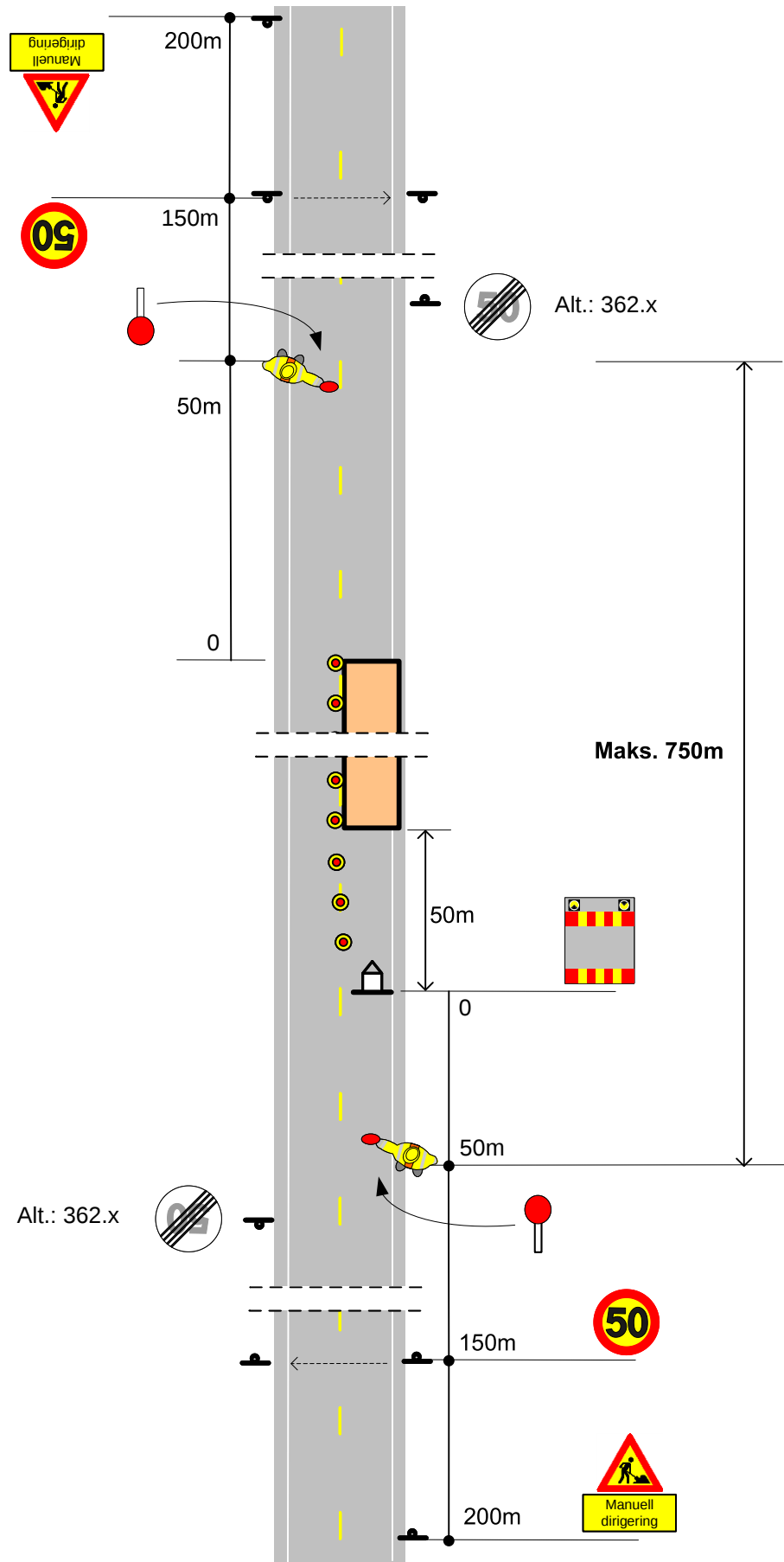

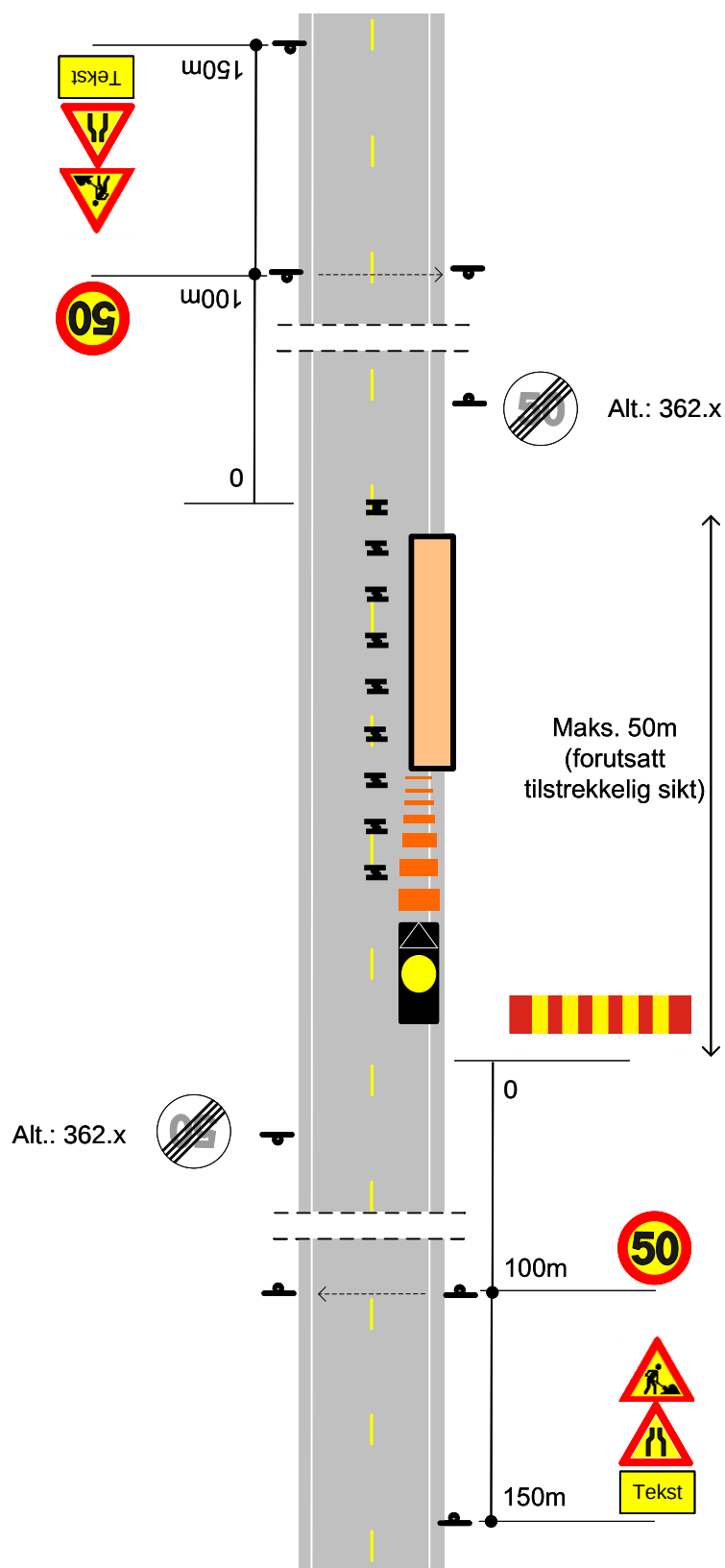



100m



0



Alt.: 362.x

NB: Eksisterende skilt, pilsymboler og gangfelt er utelatt fra skissen for lesbarhetens skyld. Disse må vurderes spesielt, og evt tildekkes / suppleres. Plasseringen av midlertidige skilt må tilpasses det aktuelle arbeidsstedet i henhold til håndbok 051.

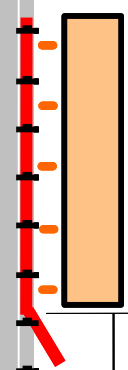

0

Alt.: 362.x



50m



150m





## Inspeksjon av kum

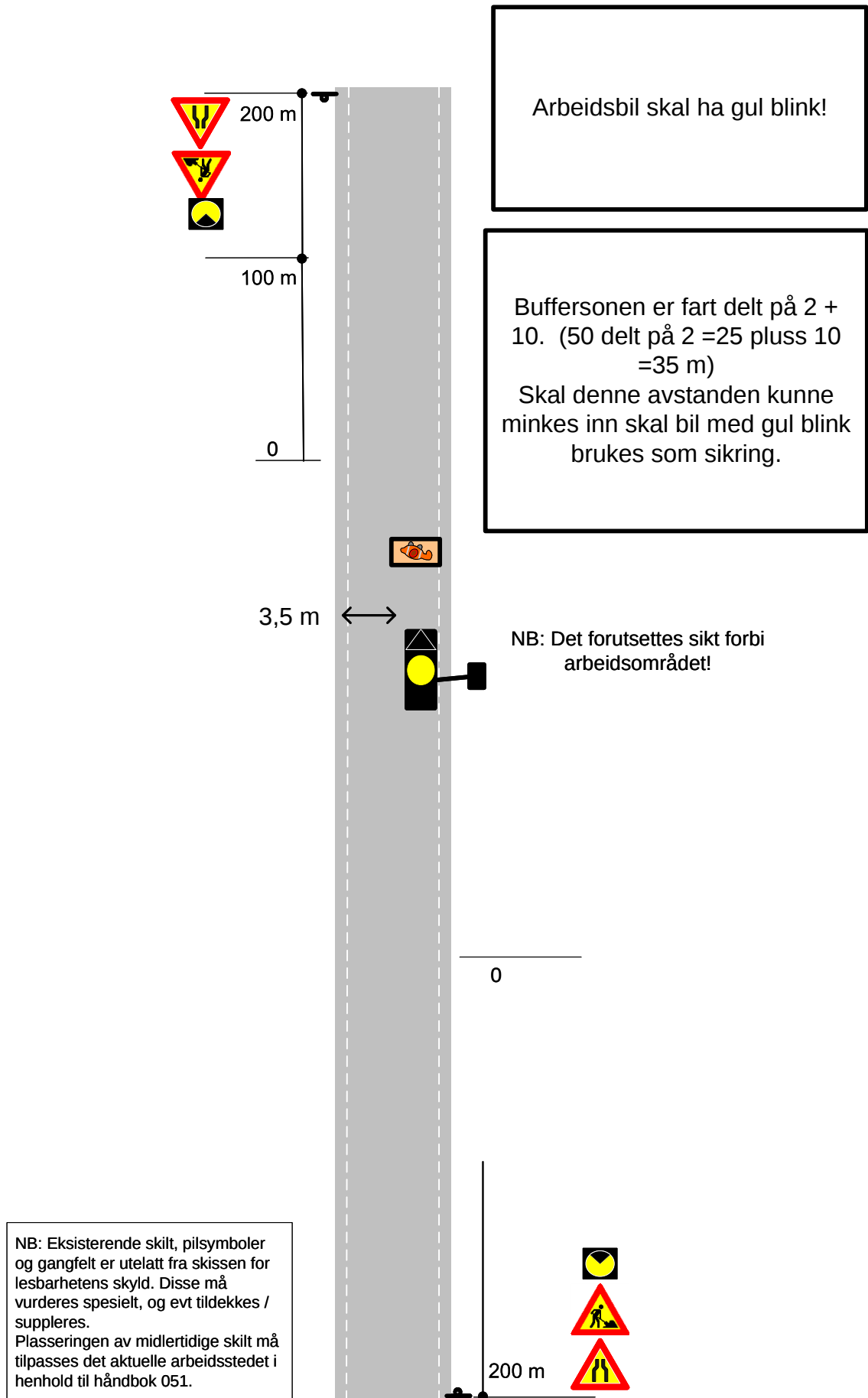

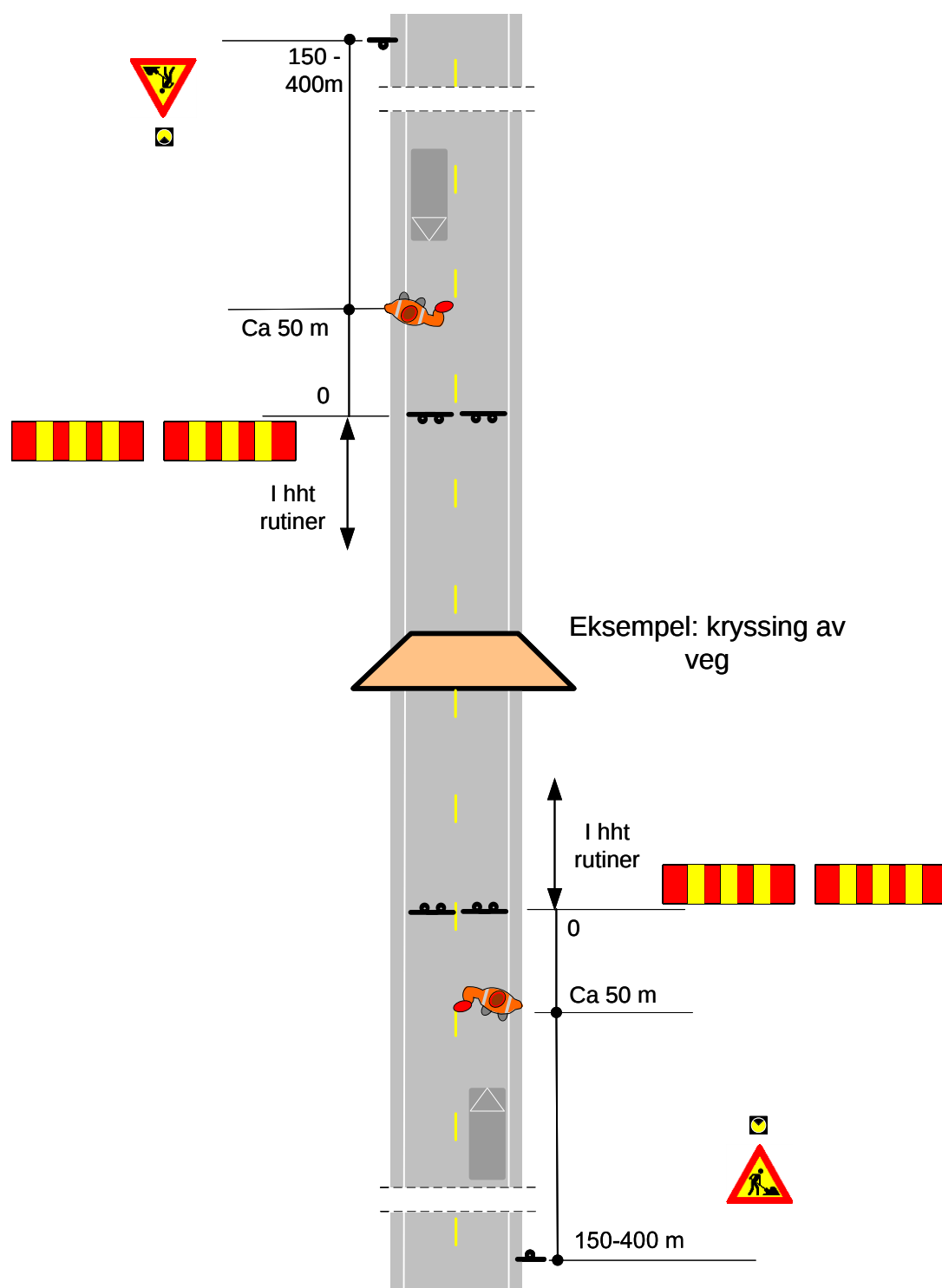

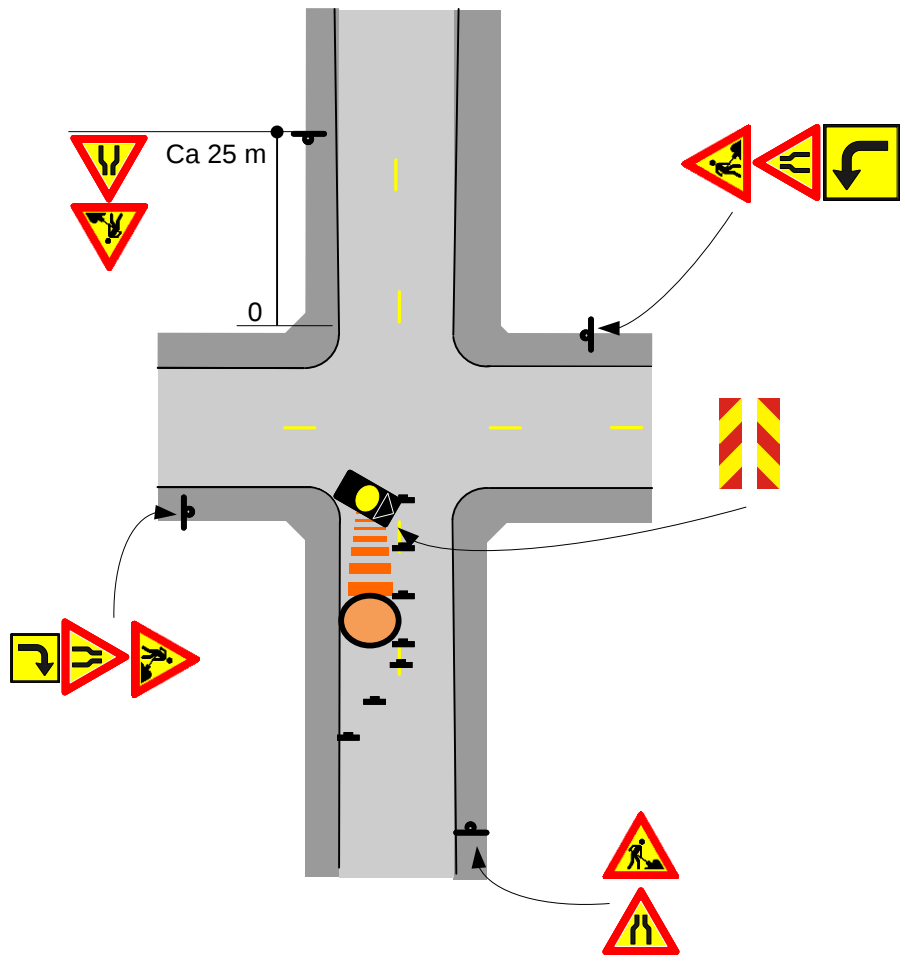

# Søknad om arbeidsvarsling

## Beredskapsvakt Karmøy Kommune

### Søknadsinformasjon

**Prosjekttittel**

Beredskapsvakt Karmøy Kommune

**Plantype**

Generell

**Kontaktperson for søknaden****Fornavn**

CHRISTIAN

**Etternavn**

DAHL

**Telefonnummer**

95103551

**E-postadresse**

christian.dahl@myge.no

### Område

**Veger**

Riksveg, Riksgangveg, Fylkesveg, Fylkesgangveg

**Fylker**

Rogaland

**Kommuner**

Karmøy

### Periode

Merk! Dette er kun ønsket arbeidstid. Tillatt arbeidstid blir definert i tillatelsen.

**Fra**

27.03.2023

**Til**

31.12.2023

**Arbeidets varighet**

12 timer

**Arbeidsdager**

Alle dager

**Arbeidstider**

Hele døgnet

kl. 00:00—23:59

### Risikoforhold

Kartlegging av risikoforhold skal gjøres for å avdekke faremomenter i trafikken forbi arbeidsområdet. Denne kartleggingen skal supplere risikovurderingen som entreprenør skal gjøre for forholdene internt på arbeidsområdet.

**Hvilke arbeidstyper skal utføres på området?****Beredskap**

Beredskapsvakt for Karmøy kommune ved vannbrudd og andre kommunaltekniske ledninger. Uttrykning og oppgraving av eventuelle vannbrudd som skjer på kommunens nett.

**Er planen viktig for å ivareta beredskap?**

Ja

**Vil arbeidet bli utført i enten kontinuerlig bevegelse eller bevegelse med korte stopp?**

Nei

**Hvilke trafikanter ferdes i området?**

Skolebarn

Fotgjengere

Syklister

Kollektivtransport

Bilister

Tungtransport

**Hvilke risikoreduserende tiltak skal utføres?****Trafikkregulering – Manuell dirigering**

Ved brudd i trafikkerte vegbaner med mye trafikk og hvor det ikke lar seg utføre med forbikjøring, vil det bli benyttet manuell dirigering som trafikkavvikling.

Gjelder i arbeidstiden

**Trafikkregulering for myke trafikanter – Alternativt tilbud**

Ved arbeid i GS-veg og fortau vil det bli tilrettelagt for myke trafikanter kan passere. arbeidsområdet sikres og sperres av.

Gjelder i arbeidstiden

**Fart – Midlertidig fartsgrense**

Midlertidig fartsgrense vil bli brukt på strekninger med høy fart og hvor arbeidsområdet kommer i konflikt med vegbanen.

Gjelder i arbeidstiden

**Sikring – Langsgående**

Det vil bli benyttet tung sikring for sikring av grøftearbeid.

Gjelder i arbeidstiden

#### **Sikring** – Myke trafikanter

Arbeidsområdene vil bli sikret og sperret av slik at myke trafikanter ikke kan falle ned i grøfter eller lignende.

Gjelder i arbeidstiden

## Kontaktinformasjon

### Byggherre

**Bedrift**

KARMØY KOMMUNE TEKNISK ETAT  
(974773813)

**Kontaktperson**

Elin Therese Storesund

**Telefonnummer**

93012691

**E-postadresse**

ets@karmoy.kommune.no

### Utfører av arbeid

**Utførende entreprenør**

JOSTEIN MYGE AS  
(979505043)

**Ansvarlig for arbeidsvarsling**

JOSTEIN MYGE AS  
(979505043)

**E-postadresse til varslingsansvarlig**

christian.dahl@myge.no

### Ansvarshavende

**Navn**

Christian Dahl

**Mobiltelefonnummer**

95103551

**E-postadresse**

christian.dahl@myge.no

**Kompetansebevis (gyldig til)**

kurs\_Christian Dahl\_Arbeidsvarsling  
2.jpg (16.11.2023)

### Stedsansvarlig

**Navn**

Kjell Arvid  
Sandhåland

**Mobiltelefonnummer**

90522973

**E-postadresse**

kjell.arvid.sandhaland@myge.no

**Kompetansebevis (gyldig til)**

kurs\_Kjell Arvid  
Sandhåland\_Arbeidsvarsling.jpg  
(10.10.2023)

Lars Geir Haga 91115443

lars.geir.haga@myge.no

kurs\_Lars Geir Haga\_IMG\_1241.jpg  
(10.10.2023)

Mathias  
Johnsen

97079186

mathias.johnsen@myge.no

kurs\_Mathias  
Johnsen\_69330810766\_\_077542AC-4BC2-  
4B52-96E7-09C9DD11B070.jpg  
(14.02.2027)

## Skisser

Skisse 1 – Skisse\_1\_Skisser – generell plan.pdf

- Midlertidig fartsgrense – Gjelder i arbeidstiden
- Langsgående – Gjelder i arbeidstiden
- Myke trafikanter – Gjelder i arbeidstiden
- Manuell dirigering – Gjelder i arbeidstiden
- Alternativt tilbud – Gjelder i arbeidstiden