

Prosjektnr:	10450	Byggeår:	2022	SID-nummer:	
Prosj.kumnr:	O11	Kumtype:	Overvann	Byggherre:	Karmøy kommune
Tegning nr.	UH-731-08-202	Sted / gate:	Borgaredalen næringspark	Entreprenør:	Landmark Maskin AS

FOTO KUM Langs ledning i kumskissen påføres Retning (pil), Vanntype: (S) (O) (F) (V), Dim. Ledning (mm) og materiale

(Innvendig)

N



OV 315 DV til
O10



Ters

Ters

Kote:

38.618

Dim. Kum:

1000

Mat. Kum:

BET

Mat. Lokk:

STJ

Til kum nr.

Koter:

Ters

Ters

O10

36.354

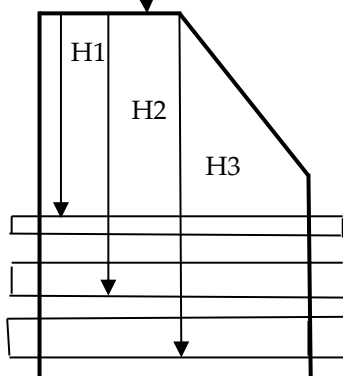

H1

H2

H3

2,264

Fra kum nr:

Vanntype:

Overvann

FOTO KUM (Innvendig)

FOTO KUM (Ferdig terreng/utvendig)

KOORDINATER (senter lokk - målegrunnlag NN2000):

X: 6580206.413

Y: 286466.164

SPESIELT UTSTYR:

- 1.
- 2.

INNMALT AV:

Landmark Maskin AS

DATO: 17.10.2022

INNTEGNET AV:

Landmark Maskin AS- VL

DATO: 30.11.2022

