

KART

over parsel

Fraskilles g.nr. 12 b.nr. 140 og får b.nr. 181

Areal = 00.4 m.²

Målestokk 500

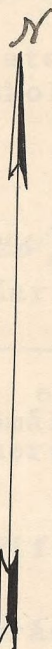
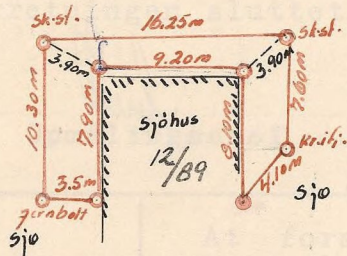

KART- OG OPMÅLINGS- SAMT SKYLDDDELINGSFORRETNING:

Tirs - dag den 25 oktober 49 blev i henhold til skylddelingslovens § 11 holdt en kombineret kart- og skylddelingforretning over gården ~~Åker~~ Sevland g.nr. 12 b.nr. 140 av skyld mark 0.53 i herred. (Bygningsdistriktet)
Forretningen er forlangt av Lars Trøtt.

som har grundbokshjemmel til den eiendom som er forlangt delt.
Forretningen administrertes av (opmålingschefen) kartkonduktøren i overvær av vidnene David Trøthaug og Lars Ragnvald Jørd

Av vidnene, som begge er opført i utvalget for sjønsmenn, har begge gitt forsikring som sjønsmenn:

Der blev fremlagt sådan

ikke

KARTSTEVNING:

Efter forlangende av avholdes den en opmålings- og skylddelingsforretning over

hvorfor såvel vedkommende grunns eier eller besitter som tilstøtende grunners eiere eller besittere varsles om å møte på åstedet for å iaktta sitt tarv og medbringe hjemmelsdokumenter på sine eiendommer, skylddeling, målebrev, kjøpekontrakt, seneste skjøte m.v.

opmålingsvæsen den

Lovlig forkynnelse og varsel til den anførte tid vedtas:

Ved forretningen møte:

Av partene:

Kjøperen Kristian L. Tjøsvold. Selgeren møtte ikke.

Av naboer:

Tomtens grenser blev påvist og opmerket og opmålingen foregikk. Dens form og størrelse fremgår av foranstående kart, idet henvises til efterfølgende grensebeskrivelse og anmerkninger.

Skiftelinjen begynner i skiftets n.o. hjørne i skiftestein, går herfra i sydlig retning 7.60 m til kr. i fjell, og videre i samme retning uti sjøen, går fra kr. i fjell i s.v. lig retning langs sjøkanten 4.10 m til kjøperens tidligere eiendoms-skifte 12/89, følger dette skifte 8.10 m i nordlig retning, videre langs dette skifte i vestlig retning 9.20 m, videre langs samme skifte i sydlig retning 7.90 m, går herfra i vestlig retning langs sjøkanten 3.5 m til jernbolt i fjell, går herfra i nordlig retning 10.30 m til skiftestein videre i østlig retning 16.25 m tilbake til utgangspunktet.

Parsellen skal anvendes til: *Tillegg til 12/89*

Skylden for den fraskilte del blev bestemt til *1000* Hovedbølets
igjenværende skyld utgjør *0.53* Den fraskilte del er gitt
bruksnavn: "*Solvik 2*" *uten fæde.*

Partene blev gjort bekjendt med at forretningen kan på-ankes
til overskjønn, forsåvidt angår skyldansettelsen, og at krav herom
må være fremsatt til sorenskriveren gjennom herredsskriveren innen
3 måneder fra denne forretnings tinglysning.

Vi erklærer at ha utført forretningen efter beste skjønn og
overbevisning, for kartvidnernes vedkommende i henhold til gitt
forsikring.

Forretningen sluttet:

Karl Ragnvald Jørd
Kartvidne

[Signature]
Opmålingschef

David Trøelhaug
Kartvidne

Til herradskassen betales:

For opmåling Kr.

" kartvidner "

Kr.

At foranstående er overens-
stemmende med opmålingsproto-
kollen bekræftes herved.

(underskrift)

Delingen godkjent.

bygningråd den

(underskrift)

Antatt til tinglysning

15/11-50

KART

Forretningen og Bygningsskisse
 Bygningsskisse
 Bygningsskisse

som har grundboksnummer til den eiendom som er forlangt deli.
 Forretningen administreres av opmålings- og skylddelingsforretningen
 i overensstemmelse med vidnens *David Thorslund og hans hustru*

Av vidnens, som begge er opført i utvalget for sjønning,
 har begge gitt forsikring som sjønning.
 Der blev fremlagt sådan

KARTSTEVNING:

Etter forlangende av *A*
 avholdes den *en opmålings- og skylddelingsforretning*

hvorfor såvel vedkommende grunns eller eiendommer som alle
 stotende grunns eller eiendommer varsles og å møte på
 stedet for å iakttas alle for og medbringe nødvendige dokumenter
 på sine eiendommer, skylddeling, målebrev, kjøpskontrakt, senere
 skjøte m.v.

Oppmålingstid den *25/11*
 Lovlig forkynnelse og varsel til den *afsluttede*

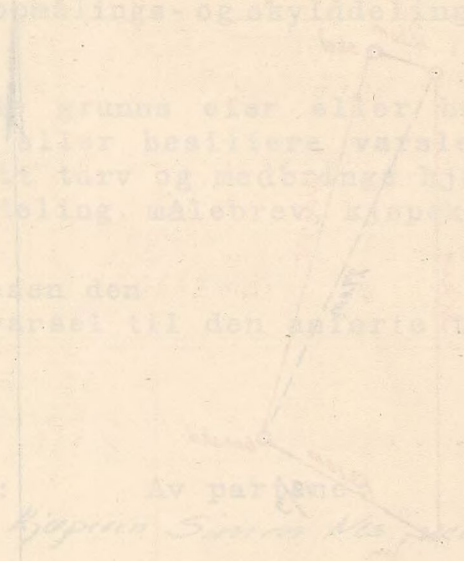

Ved forretningen møtte: Av partene
30/geren Knut Tvedt og Kjøperen Sivert Kjaer

Av naboer:

Tentens grenser blev påvist og oppmerket og opmålingen foregikk.
 Dens form og størrelse fremgår av foranstående kart. Idet hen-
 vises til etterfølgende grensebeskrivelse og anmerkninger.

*Skillelinjen begynte i skillete ved hjørne i skillete,
 går herfra i sydlig retning 420 m til hjørnet i skillete,
 skillete i skillete, følger dette skillete 380 m i sydlig retning
 til skillete med 1/2, følger dette skillete i nordlig retning 220 m
 til gult skillete, går herfra i nordlig retning 260 m
 til bakte til utgangspunktet.*

Sivert Kjaer

Knud Tvedt