

Kommunens navn (ev. stempel)

KARMØY

MÅLEBREV

| | |
|-------------|---------|
| J nr | 689/85 |
| Målebrev nr | |
| Prt.koll | 66 s.25 |

Målebrev over—

| | | |
|-------------------------|-----|--------------------|
| Gnr | Bnr | Festenr/Seksjonsnr |
| 12 | 382 | |
| Bruksnavn eller adresse | | |
| Sæveland | | |

| |
|---------------|
| Dagbokstempel |
|---------------|

I medhold av delingsloven av 23. juni 1978, nr 70, ble det den—

| | |
|--------------------|--------|
| Dato | holdt— |
| 30. september 1986 | |

Kart- og delingsforretning over parsell av gnr.12 bnr.140
 i Karmøy. I samsvar med vedtak i reg.sak 315/85 i Karmøy
 bygningsråd.

Forretningen ble rekvirert av—

Jakob Tvedt

Bestyrer ved forretningen var—

Tormod Haave

Beskrivelsen går frem av målebrevkartet (areal, beliggenhet, grenser og tilstøtende eiendommer)

Kopervik den 19. november 1986

Tormod Haave
 Tormod Haave
 oppm.sjef

Dagbokstempel ved tinglysing

Tinglysingsstempel

Påtegninger (Rettelser o.l.)

MÅLEBREVKART over-

G.nr. 12 | Br.nr. 382 | Målebrev nr. Prt. Koll 66 side 25

| | | |
|----------------------------|---------------|----------------------------|
| Representasjonskoordinater | | |
| X 141.583,00 | Y - 49.008,00 | Z |
| Koordinatsystem | NGO Akse I | Kartblad D12/15 og D13/3 |
| Målestokk | 1:500 | Areal 3.870 m ² |

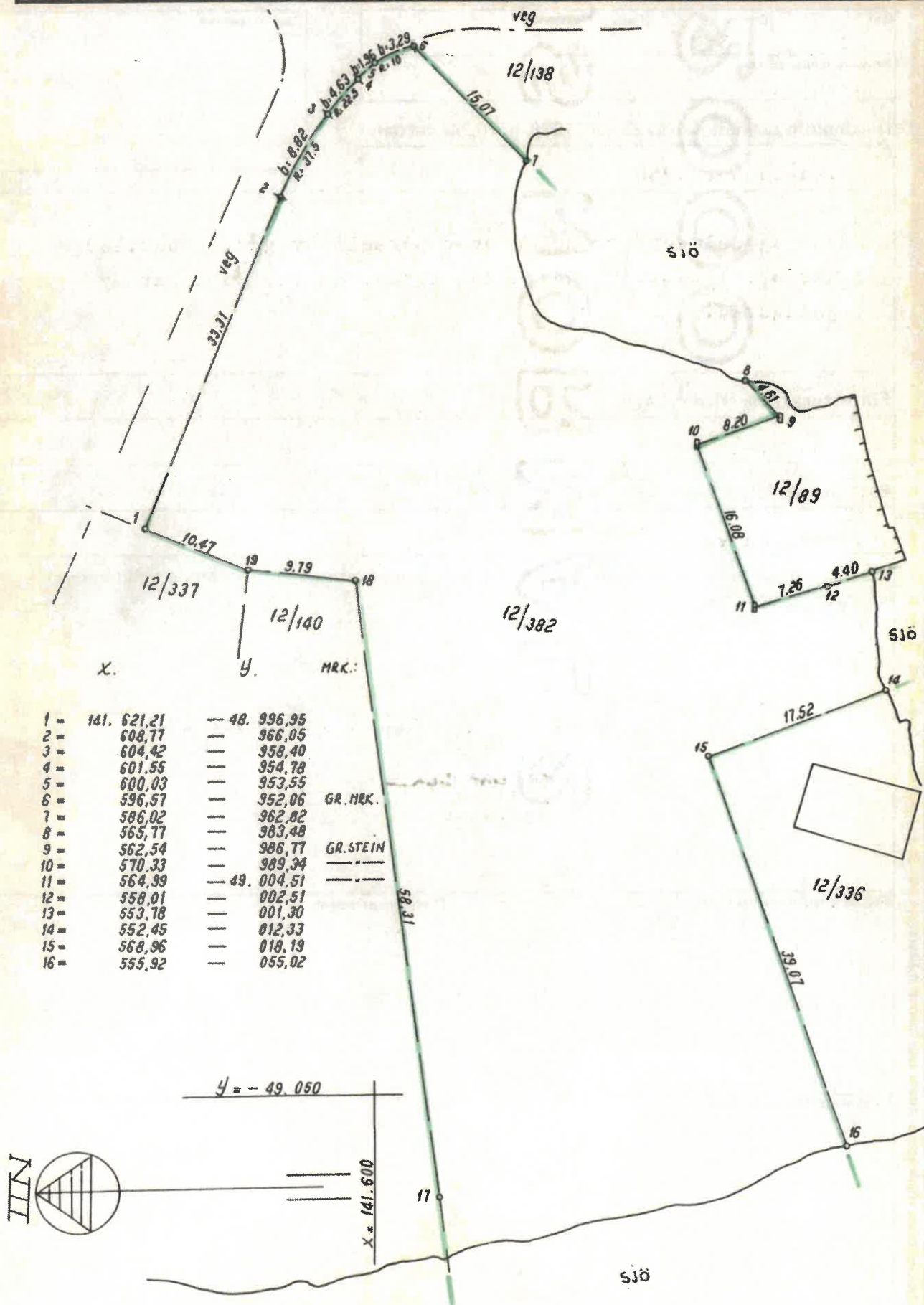

| | | |
|------|-------------|--------------|
| 1 = | 141. 621,21 | — 48. 996,95 |
| 2 = | 608,77 | — 966,05 |
| 3 = | 604,42 | — 958,40 |
| 4 = | 601,55 | — 954,78 |
| 5 = | 600,03 | — 953,55 |
| 6 = | 596,57 | — 952,06 |
| 7 = | 586,02 | — 962,82 |
| 8 = | 565,77 | — 983,48 |
| 9 = | 562,54 | — 986,77 |
| 10 = | 570,33 | — 989,34 |
| 11 = | 564,39 | — 49. 004,51 |
| 12 = | 558,01 | — 002,51 |
| 13 = | 553,78 | — 001,30 |
| 14 = | 552,45 | — 012,33 |
| 15 = | 568,96 | — 018,19 |
| 16 = | 555,92 | — 055,02 |

GR. MRK.
GR. STEIN

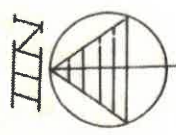

Y = - 49. 050
X = 141. 600