

Fasade mot NV 1 : 100

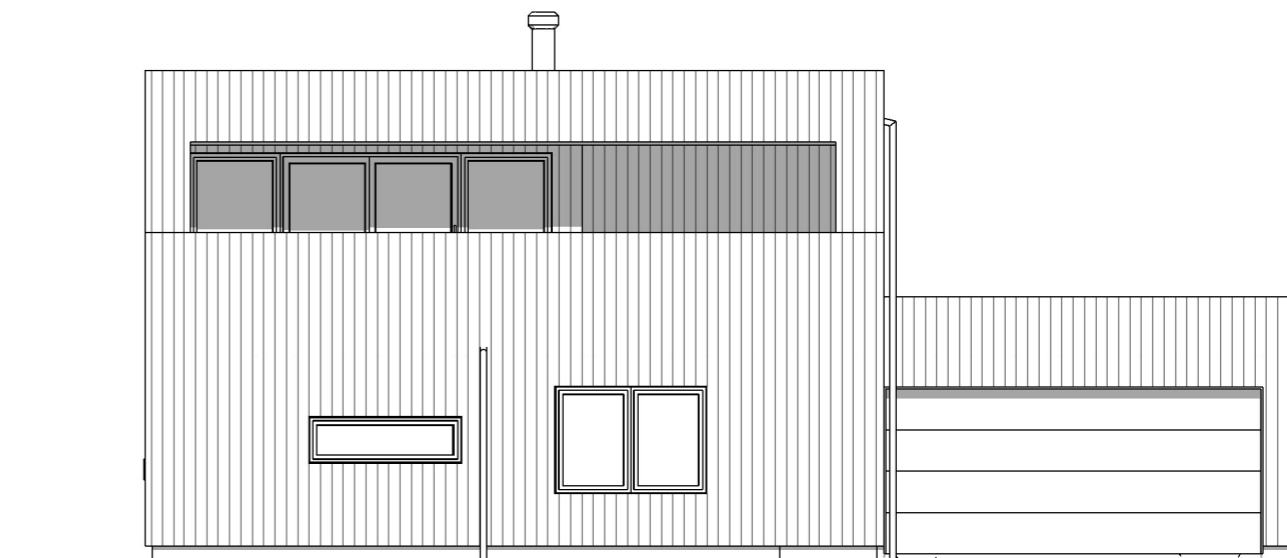

Fasade mot SV 1 : 100

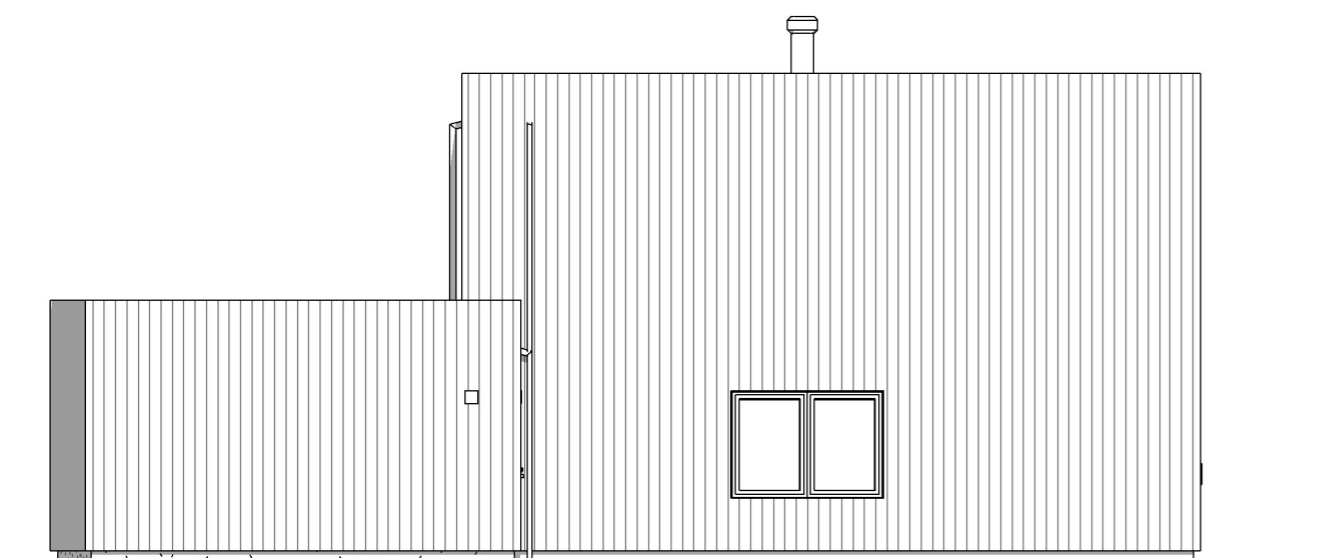

Fasade mot NØ 1 : 100

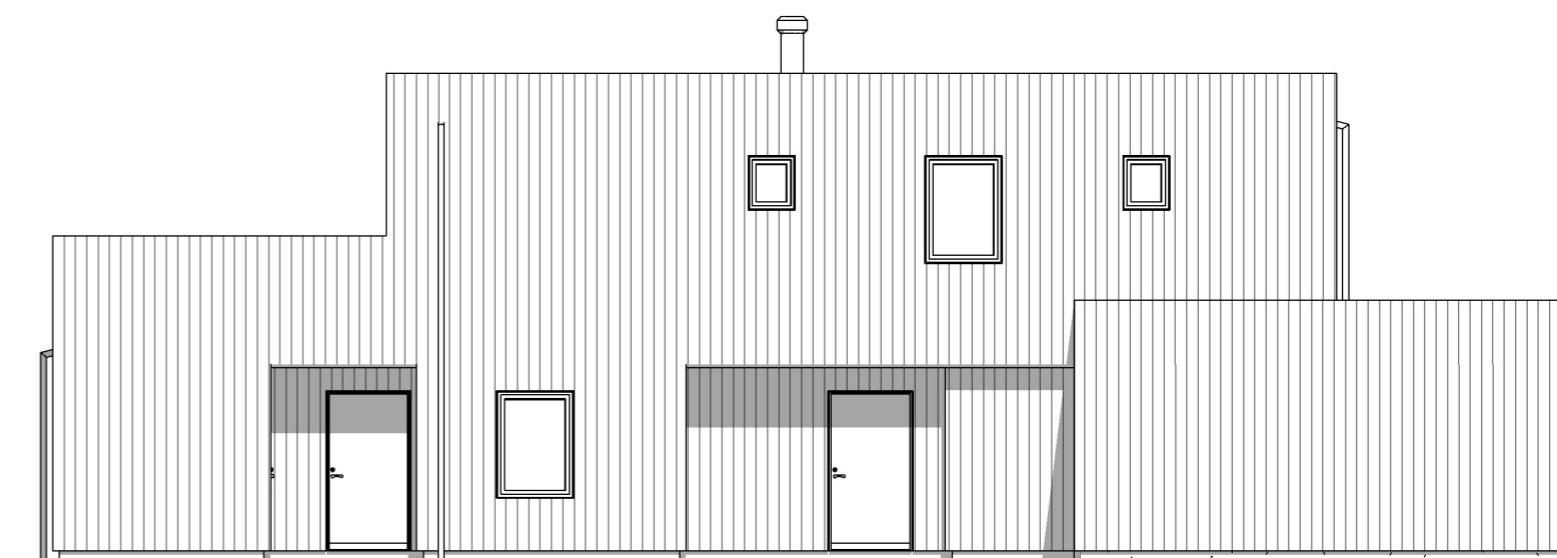

Fasade mot SØ 1 : 100

REV:	DATO:	SIGN:	REVISJON:
E	21.11.22	kf	Våtrom
D	04.11.22	kf	Lydvegg 1. et
C	25.10.22	møs	Revidert BYA iht tolkningsuttalelse 07.02.2019
B	13.10.22	kf	Fjernet vinduer garasje
A	12.10.22	kf	Flyttet vinduer og dører 1. etasje

MESTERHUS
Garvik Prosjekt AS
Tlf. 52 84 47 50

TILTAKSHAVER
Trond Kristoffersen
BYGGEPLASS
Stivlevågsvegen 38
G.Nr. / B.Nr.
11/465
KOMMUNE
Karmøy

ARKIT
— ARKITEKT & —
INGENIØRTJENESTER
www.arkit.no post@arkit.no

TEGN, INNHOLD		TILTAKSART:	MÅL v/A3:
Fasader			1 : 100
PROSJEKT			
Arb. tegn - enebolig			
ARKITEKT	DATO:	SIGN:	PROSJEKT Nr. / TEGN.Nr.
	06.09.2022	kf	22126 / A102